



## ESPAÇO ANGOLA

- As receitas fiscais arrecadadas com a exportação de petróleo fixaram-se em 417.263 milhões Kz em Dezembro de 2019. O desempenho representa um aumento de 5% face ao mês de Novembro, suportado fundamentalmente pela depreciação cambial, com impactos sobre as reservas internacionais.
- A taxa de juro das operações de facilidade de cedência de liquidez fixou-se em 27,51% em Dezembro de 2019. O nível exibe um incremento mensal de 2,51 p.p., bem como o maior registo da série histórica, reflexo das condições restritivas de liquidez no mercado.

## ESPAÇO INTERNACIONAL

### EUA

- Os pedidos de subsídios de desemprego situaram-se em cerca de 202 mil em Janeiro de 2020. O nível corresponde a uma redução de 15 mil pedidos face ao período anterior, tal como, o menor registo desde a segunda semana de Abril de 2019, reflexo do dinamismo do mercado de trabalho nos EUA.

## MERCADOS

### Petrolífero

**Brent: -0,63% (54,93 USD/barril).** A falta de consenso na última reunião de emergência da OPEP penalizou a cotação da *commodity*.

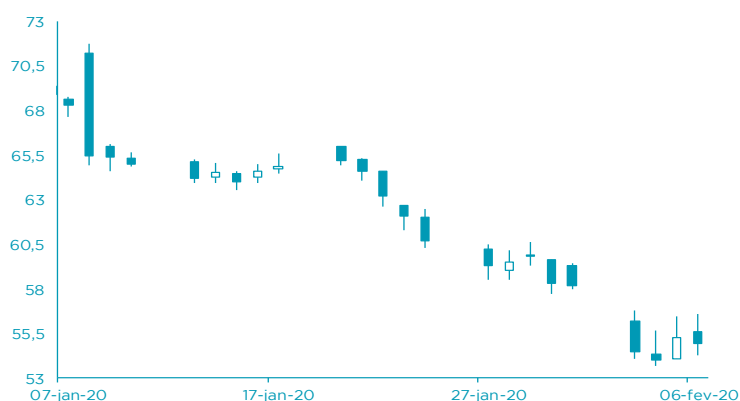

FONTE: Bloomberg

### Cambial

**EUR: -0,15% (1,0983 USD).** A redução das encomendas nas fábricas da Alemanha em 2,1% em Dezembro penalizou a moeda única europeia.

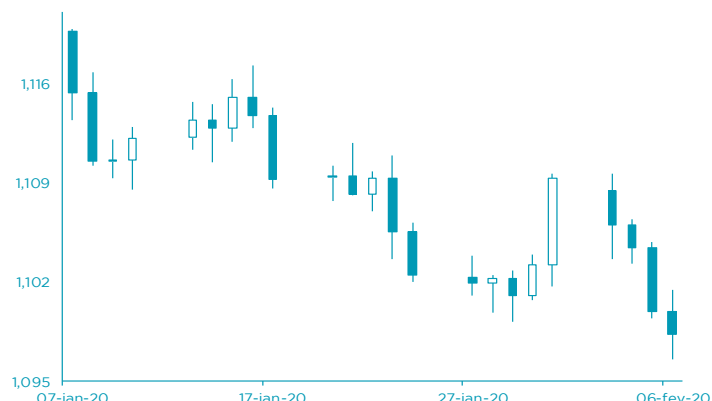

FONTE: Bloomberg

# AGENDA ECONÓMICA

País	Indicador Económico	Data/Hora (UTC)	Período	Última Informação	Expectativas Analistas
Alemanha	Balança Comercial	07/02/2020 08:00	Dezembro	18.3b	15.0b
França	Produção Industrial var. mensal	07/02/2020 08:45	Dezembro	0.3%	-0.3%
França	Balança Comercial	07/02/2020 08:45	Dezembro	-5584m	-5150m
Canadá	Taxa de Desemprego	07/02/2020 14:30	Janeiro	5.6%	5.7%
EUA	Taxa de Desemprego	07/02/2020 14:30	Janeiro	3.5%	3.5%
Canadá	Taxa de participação	07/02/2020 14:30	Janeiro	65.5	65.6
EUA	Crédito ao Consumo	07/02/2020	Dezembro	\$12.513b	\$15.000b

FONTE: Bloomberg

## YIELD DOS EUROBONDS AFRICANOS (%)

País	Emissão	Maturidade	31/jan/20	24/jan/20	dez/19	nov/19	out/19
Angola	04/11/2015	12/11/2025	6,01	5,86	6,00	7,06	6,82
Angola	02/05/2018	05/09/2028	6,97	6,92	6,98	7,88	7,48
Angola	02/05/2018	05/08/2048	8,55	8,48	8,48	9,11	8,79
Egipto	13/02/2018	21/02/2028	5,52	5,50	5,91	6,23	6,24
Senegal	06/03/2018	13/03/2048	6,54	6,46	6,68	6,95	6,87
Nigéria	15/02/2018	23/02/2038	7,63	7,53	7,64	7,91	7,67
Quênia	21/02/2018	28/02/2028	5,96	5,87	5,86	6,49	6,34

FONTE: Bloomberg

Nota: Os Eurobonds foram emitidos em dólares.

# INDICADORES DE MERCADO

Índices	Fecho	Variação			1 Ano	
		1 Dia	MTD	YTD	Max	Min
Dow Jones (EUA)	29 290,85	↑ 1,68	3,98	3,98	2,95	29 408,05
S&P 500 (EUA)	3 334,69	↑ 1,13	3,73	3,73	3,56	3 347,96
Nasdaq (EUA)	9 508,68	↑ 0,43	4,60	4,60	6,68	9 575,66
Dax 30 (Alemanha)	13 478,33	↑ 1,48	4,57	4,57	2,46	13 640,06
FTSE 100 (Inglaterra)	7 482,48	↑ 0,57	3,00	3,00	-0,50	7 727,49
PSI20 (Portugal)	5 302,88	↑ 0,74	0,67	0,67	1,40	5 429,32
Nikkei 225 (Japão)	23 873,59	↑ 2,38	2,68	2,68	0,72	24 115,95
Bovespa (Brasil)	116 028,30	↑ 0,41	1,26	1,26	-0,39	119 593,10
CSI 300 (China)	3 899,78	↑ 1,86	-3,29	-3,29	-5,48	4 223,51
SA All Shares (África do Sul)	57 426,20	→ 0,00	2,59	2,59	0,78	59 544,80
MSCI World (Global)	601,25	→ 0,00	3,54	3,54	3,20	604,59
MSCI Emerging Markets	60 749,55	→ 0,00	3,39	3,39	-0,04	63 410,88

Taxa de câmbio	Moedas	Fecho	Variação			1 Ano	
			1 Dia	MTD	YTD	Max	Min
USD Index	98,4960	↑ 0,20	1,09	1,09	2,14	99,67	
EUR/USD	1,0983	↓ -0,15	-1,04	-1,04	-2,10	1,14	
EUR/CHF	1,0703	↓ -0,04	-0,13	-0,13	1,43	1,15	
GBP/USD	1,2931	↓ -0,55	-2,03	-2,03	-2,41	1,35	
USD/JPY	109,9900	↑ 0,15	-1,44	-1,44	-1,20	112,40	
<b>Moedas emergentes</b>							
USD/ZAR	14,9146	↑ 0,93	0,80	0,80	-6,09	15,50	
USD/CNY	6,9707	↓ -0,01	-0,54	-0,54	-0,25	7,18	
USD/BRL	4,2412	↓ -0,31	0,01	0,01	-5,89	4,29	
USD/AKZ	492,8994	↑ 0,11	-0,11	-0,11	-2,17	501,76	
EUR/AKZ	541,1391	↓ -0,07	0,95	0,95	-0,71	554,77	

Matérias-primas	Commodities	Fecho	Variação			1 Ano	
			1 Dia	MTD	YTD	Max	Min
<b>Energia</b>							
WTI crude	50,95	↑ 0,39	-0,91	-0,91	-16,33	66,60	
Brent Crude	54,93	↓ -0,63	-5,16	-5,16	-16,42	75,60	
Gás natural	1,86	↑ 0,05	1,25	1,25	-13,62	3,04	
<b>Metais Preciosos</b>							
Ouro	1 565,36	↑ 0,48	-1,56	-1,56	2,73	1 611,42	
Prata	17,82	↑ 1,20	-1,57	-1,57	-0,52	19,65	
<b>Outros</b>							
Alumínio	1 690,50	↑ 1,96	0,37	0,37	-3,90	1 923,50	
Cobre	259,30	↑ 0,72	2,72	2,72	-7,56	302,05	
Baltic dry Index	430,00	↓ -5,08	-11,50	-11,50	-60,46	2 518,00	
Commodities (CRY)	169,54	↑ 0,96	0,10	0,10	-8,24	189,68	

Taxas de juro	Período	Fecho	Variação			1 Ano	
			1 Dia	MTD	YTD	Max	Min
<b>EUA - Libor USD</b>							
3M	1,74	↑ 0,48	5,80	5,80	28,29	1,28	
6M	1,74	↑ 0,39	1,02	1,02	8,77	1,45	
12M	1,80	↑ 0,16	0,27	0,27	2,54	1,83	
<b>Zona Euro - EURIBOR</b>							
3M	-0,33	→ 0,00	0,00	0,00	-3,14	-0,27	
6M	-0,27	→ 0,00	-6,69	-6,69	-22,62	-0,16	
12M	-0,15	↑ 1,32	-19,08	-19,08	-90,24	-0,03	
<b>Angola - Luibor</b>							
O/n	19,97	→ 0,00	0,04	63,58	23,68	11,01	
3M	19,75	→ 0,00	5,79	29,62	21,18	12,55	
6M	19,74	→ 0,00	6,22	26,44	21,52	13,01	
12M	21,19	→ 0,00	4,66	26,60	23,03	13,85	
<b>Taxas de Juro de Longo Prazo</b>							
EUA - Treasury 10 anos	2,45	↓ -1,87	0,10	0,46	2,64	1,32	
ZONA EURO - Bond 10 anos	0,37	↑ 1,91	-19,95	67,79	0,50	-0,21	