



ESPAÇO ANGOLA

- A produção petrolífera referente ao mês Agosto fixou-se em 1,394 milhões barris/dia. O desempenho representa uma redução mensal de 1.000 barris/dia, em linha com as perspectivas de desaceleração da produção do país, com efeitos sobre o crescimento da economia.
- As exportações de petróleo à China fixaram-se em 1.890,89 milhões USD em Maio. O nível representa uma redução mensal de 11% e poderá reflectir a moderação da produção interna de petróleo, com impactos sobre a amortização da dívida pública do país.

ESPAÇO INTERNACIONAL

África do Sul

- A produção de manufacteira aumentou 0,4% em Julho. O desempenho mensal representa uma melhoria face à contracção de 1,9% apurada no mês anterior, reflexo da melhoria na produção de produtos alimentares, com efeitos sobre o crescimento da economia.

MERCADOS

Petrolífero

Brent: -2,52% (60,81 USD/barril). A perspectiva de redução da procura mundial de petróleo pressionou o preço do crude.

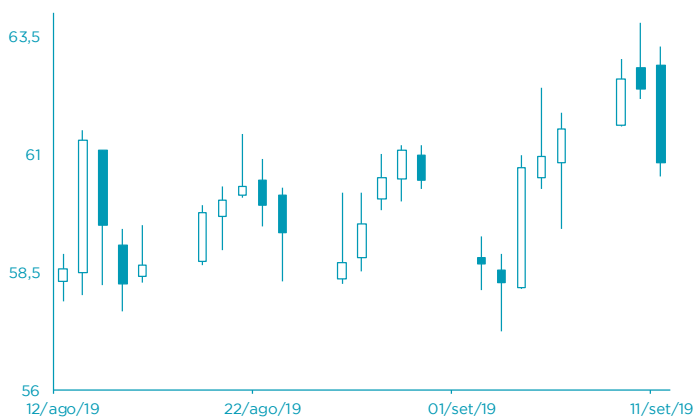

FONTE: Bloomberg

Cambial

EUR: -0,31% (1,1007 USD). As expectativas de redução da taxa de juro do Banco Central Europeu penalizaram a cotação do euro.



FONTE: Bloomberg

AGENDA ECONÓMICA

País	Indicador Económico	Data/Hora (UTC)	Período	Última Informação	Expectativas Analistas
Alemanha	Índice de Preços ao Consumidor harm. Var. homóloga	12/09/2019 07:00	Agosto F	1.0%	1.0%
Alemanha	Índice de Preços ao Consumidor harm. Var. mensal	12/09/2019 07:00	Agosto F	-0.1%	-0.1%
França	Índice de Preços ao Consumidor var. homóloga	12/09/2019 07:45	Agosto F	1.1%	1.1%
França	Índice de Preços ao Consumidor harm. Var. homóloga	12/09/2019 07:45	Agosto F	1.2%	1.2%
Reino Unido	Definição da taxa de juro de refinanciamento	12/09/2019 12:45	12 de Setembro	0.000%	0.000%
Reino Unido	Definição da taxa de juro de depósitos	12/09/2019 12:45	12 de Setembro	-0.400%	-0.500%
Reino Unido	Definição da taxa de juro de crédito	12/09/2019	12 de Setembro	0.250%	0.250%

YIELD DOS EUROBONDS AFRICANOS (%)

País	Emissão	Maturidade	06/set/19	30/ago/19	jun/19	mai/19	abr/19
Angola	04/11/2015	12/11/2025	6,58	6,80	6,59	7,58	7,08
Angola	02/05/2018	05/09/2028	7,39	7,68	7,12	8,07	7,50
Angola	02/05/2018	05/08/2048	8,56	8,82	8,41	9,24	8,64
Egipto	13/02/2018	21/02/2028	6,06	6,17	6,42	7,26	7,07
Senegal	06/03/2018	13/03/2048	6,80	7,10	7,23	7,89	7,39
Nigéria	15/02/2018	23/02/2038	7,28	7,71	7,53	8,31	7,80
Quênia	21/02/2018	28/02/2028	6,24	6,52	6,63	7,75	7,34

Nota: Os Eurobonds foram emitidos em dólares.

INDICADORES DE MERCADO

Índices	Fecho	Variação			1 Ano	
		1 Dia	MTD	YTD	Max	Min
Dow Jones (EUA)	26 909,43	↑ 0,28	2,78	2,78	16,33	27 398,68
S&P 500 (EUA)	2 979,39	↑ 0,03	2,54	2,54	19,71	3 027,98
Nasdaq (EUA)	8 084,16	↓ -0,04	2,60	2,60	23,12	8 339,64
Dax 30 (Alemanha)	12 268,71	→ 0,00	3,52	3,52	17,05	12 656,05
FTSE 100 (Inglaterra)	7 267,95	→ 0,00	1,82	1,82	9,06	7 727,49
PSI20 (Portugal)	4 995,01	→ 0,00	2,42	2,42	5,80	5 429,32
Nikkei 225 (Japão)	21 597,76	↑ 0,96	5,10	5,10	8,72	24 448,07
Bovespa (Brasil)	103 031,50	↓ -0,14	2,29	2,29	17,70	106 650,10
CSI 300 (China)	3 930,10	↓ -0,74	4,55	4,55	31,94	4 126,09
SA All Shares (África do Sul)	55 335,81	→ 0,00	1,78	1,78	6,65	59 544,80
MSCI World (Global)	545,06	→ 0,00	2,60	2,60	17,09	553,97
MSCI Emerging Markets	56 653,77	→ 0,00	2,58	2,58	6,86	60 394,23

Moedas	Fecho	Variação			1 Ano	
		1 Dia	MTD	YTD	Max	Min
USD Index	98,6450	↑ 0,32	-0,29	-0,29	2,56	99,37
EUR/USD	1,1007	↓ -0,31	0,31	0,31	-3,81	1,18
EUR/CHF	1,0932	↓ -0,14	-0,39	-0,39	2,98	1,15
GBP/USD	1,2318	↓ -0,22	1,51	1,51	-3,19	1,34
USD/JPY	107,7700	↑ 0,29	-1,57	-1,57	1,56	114,55
Moedas emergentes						
USD/ZAR	14,7260	↑ 0,54	3,70	3,70	-1,86	15,50
USD/CNY	7,1158	↑ 0,04	0,97	0,97	-2,95	7,19
USD/BRL	4,0822	↓ -0,37	1,90	1,90	-4,60	4,21
USD/AKZ	363,5877	↑ 0,11	-1,57	-1,57	-15,58	369,37
EUR/AKZ	402,5098	↑ 0,28	-1,25	-1,25	-12,30	408,79

Commodities	Fecho	Variação			1 Ano	
		1 Dia	MTD	YTD	Max	Min
Energia						
WTI crude	55,75	↓ -2,87	1,71	1,71	23,41	76,90
Brent Crude	60,81	↓ -2,52	0,98	0,98	13,42	86,74
Gás natural	2,55	↓ -1,09	11,20	11,20	-7,67	3,00
Metais Preciosos						
Ouro	1 493,78	↑ 0,17	-1,26	-1,26	17,14	1 557,11
Prata	18,12	↑ 0,62	-1,00	-1,00	17,40	19,65
Outros						
Alumínio	1 795,25	↑ 1,21	4,20	4,20	-3,54	2 247,00
Cobre	261,45	↓ -0,51	3,76	3,76	0,06	301,35
Baltic dry Index	2 393,00	↓ -1,20	-0,50	-0,50	86,15	2 518,00
Commodities (CRY)	174,94	↑ 0,36	1,98	1,98	2,31	201,72

Período	Fecho	Variação			1 Ano	
		1 Dia	MTD	YTD	Max	Min
EUA - Libor USD						
3M	2,14	↑ 0,48	5,80	5,80	28,29	1,28
6M	2,04	↑ 0,39	1,02	1,02	8,77	1,45
12M	1,95	↑ 0,16	0,27	0,27	2,54	1,83
Zona Euro - EURIBOR						
3M	-0,33	→ 0,00	0,00	0,00	-3,14	-0,27
6M	-0,27	→ 0,00	-6,69	-6,69	-22,62	-0,16
12M	-0,15	↑ 1,32	-19,08	-19,08	-90,24	-0,03
Angola - Luibor						
O/n	13,53	→ 0,00	0,04	63,58	23,68	11,01
3M	14,44	→ 0,00	5,79	29,62	21,18	12,55
6M	14,82	→ 0,00	6,22	26,44	21,52	13,01
12M	15,78	→ 0,00	4,66	26,60	23,03	13,85
Taxas de Juro de Longo Prazo						
EUA - Treasury 10 anos	2,45	↓ -1,87	0,10	0,46	2,64	1,32
ZONA EURO - Bond 10 anos	0,37	↑ 1,91	-19,95	67,79	0,50	-0,21