



ESPAÇO ANGOLA

- Os empréstimos bancários à Administração Central, em moeda nacional, registaram redução homóloga de 22%. O montante situou-se em 109,34 mil milhões Kz e representa a quinta diminuição consecutiva, com efeitos sobre às disponibilidades para o financiamento do sector privado.
- As emissões de Obrigações de Tesouro durante o mês de Agosto situaram-se em 87,78 mil milhões Kz. O valor representa um aumento de 117% em termos homólogo e 32% na comparação mensal reflexo das necessidades de financiamento do Governo.

ESPAÇO INTERNACIONAL

França

- A produção industrial homóloga contraiu 0,2% em Julho. O desempenho representa um agravamento de 0,1 p.p. face ao período anterior, reflexo da redução da produção manufactureira, com impacto nas perspectivas do crescimento da economia.

MERCADOS

Petrolífero

Brent: +1,71% (62,38 USD/barril). A possibilidade de redução das reservas petrolíferas nos EUA beneficiaram a cotação.

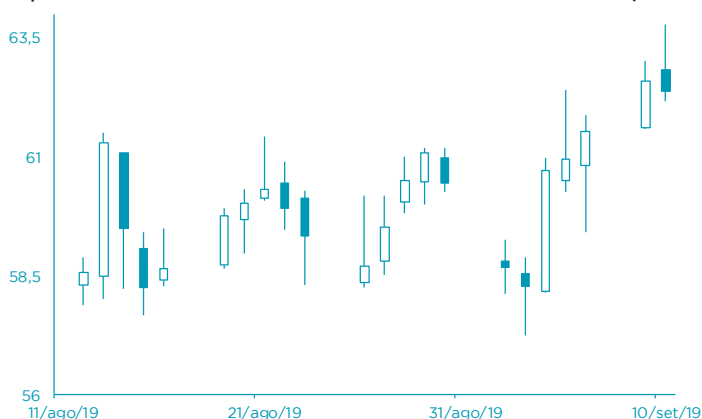

FONTE: Bloomberg

Cambial

EUR: -0,17% (1,1041 USD). As expectativas sobre a evolução das política monetária do Banco Central Europeu pressionaram o euro.



FONTE: Bloomberg

AGENDA ECONÓMICA

País	Indicador Económico	Data/Hora (UTC)	Periodo	Última Informação	Expectativas Analistas
EUA	Índice de Preços ao Produtor final var.mensal	11/09/2019 13:30	Agosto	0.2%	0.0%
EUA	Inventários de bens a grosso var. mensal	11/09/2019 15:00	Julho F	0.2%	0.2%
Japão	Encomenda de máquinas core var. mensal	12/09/2019 00:50	Julho	13.9%	-8.0%
Japão	Índice de Preços ao Produtor var. homóloga	12/09/2019 00:50	Agosto	-0.6%	-0.8%
Japão	Índice da indústria terciária var. mensal	12/09/2019 05:30	Julho	-0.1%	-0.3%
Alemanha	Índice de Preços ao Consumidor var. homóloga	12/09/2019 07:00	Agosto F	1.4%	1.4%
Alemanha	Índice de Preços ao Consumidor var. mensal	12/09/2019	Agosto F	-0.2%	-0.2%

YIELD DOS EUROBONDS AFRICANOS (%)

País	Emissão	Maturidade	06/set/19	30/ago/19	jun/19	mai/19	abr/19
Angola	04/11/2015	12/11/2025	6,58	6,80	6,59	7,58	7,08
Angola	02/05/2018	05/09/2028	7,39	7,68	7,12	8,07	7,50
Angola	02/05/2018	05/08/2048	8,56	8,82	8,41	9,24	8,64
Egipto	13/02/2018	21/02/2028	6,06	6,17	6,42	7,26	7,07
Senegal	06/03/2018	13/03/2048	6,80	7,10	7,23	7,89	7,39
Nigéria	15/02/2018	23/02/2038	7,28	7,71	7,53	8,31	7,80
Quênia	21/02/2018	28/02/2028	6,24	6,52	6,63	7,75	7,34

Nota: Os Eurobonds foram emitidos em dólares.

INDICADORES DE MERCADO

Índices	Fecho	Variação			1 Ano	
		1 Dia	MTD	YTD	Max	Min
Dow Jones (EUA)	26 835,51	↑ 0,14	1,92	1,92	15,36	27 398,68
S&P 500 (EUA)	2 978,43	↓ -0,01	1,81	1,81	18,85	3 027,98
Nasdaq (EUA)	8 087,44	↓ -0,19	1,52	1,52	21,84	8 339,64
Dax 30 (Alemanha)	12 268,71	↑ 0,35	3,22	3,22	16,71	12 656,05
FTSE 100 (Inglaterra)	7 267,95	↑ 0,44	1,37	1,37	8,59	7 727,49
PSI20 (Portugal)	4 995,01	↑ 0,58	2,78	2,78	6,17	5 429,32
Nikkei 225 (Japão)	21 392,10	↑ 0,35	4,31	4,31	7,91	24 448,07
Bovespa (Brasil)	103 180,60	↑ 0,24	1,88	1,88	17,23	106 650,10
CSI 300 (China)	3 959,27	↓ -0,34	3,43	3,43	30,54	4 126,09
SA All Shares (África do Sul)	55 335,81	↓ -0,34	-1,25	-1,25	3,47	59 544,80
MSCI World (Global)	544,66	→ 0,00	1,80	1,80	16,17	553,97
MSCI Emerging Markets	56 778,54	→ 0,00	1,79	1,79	6,04	60 394,23

Moedas	Fecho	Variação			1 Ano	
		1 Dia	MTD	YTD	Max	Min
USD Index	98,3260	↑ 0,05	-0,51	-0,51	2,33	99,37
EUR/USD	1,1041	↓ -0,17	0,52	0,52	-3,61	1,18
EUR/CHF	1,0948	↓ -0,06	-0,66	-0,66	2,69	1,15
GBP/USD	1,2345	↓ -0,02	1,63	1,63	-3,08	1,34
USD/JPY	107,4600	↑ 0,38	-1,36	-1,36	1,77	114,55
Moedas emergentes						
USD/ZAR	14,6467	↓ -0,72	3,51	3,51	-2,04	15,50
USD/CNY	7,1127	↓ -0,13	0,56	0,56	-3,35	7,19
USD/BRL	4,0975	↑ 0,87	1,55	1,55	-4,92	4,21
USD/AKZ	363,5877	↑ 0,11	-1,57	-1,57	-15,57	369,37
EUR/AKZ	401,3917	↓ -0,07	-0,91	-0,91	-11,99	408,79

Commodities	Fecho	Variação			1 Ano	
		1 Dia	MTD	YTD	Max	Min
Energia						
WTI crude	57,40	↓ -0,78	4,97	4,97	27,37	76,90
Brent Crude	62,38	↓ -0,34	3,97	3,97	16,78	86,74
Gás natural	2,58	↓ -0,19	13,48	13,48	-5,78	3,00
Metais Preciosos						
Ouro	1 491,30	↓ -0,81	-1,92	-1,92	16,35	1 557,11
Prata	18,00	↓ -0,04	-1,42	-1,42	16,90	19,65
Outros						
Alumínio	1 773,75	↑ 0,52	4,12	4,12	-3,62	2 247,00
Cobre	262,80	↑ 0,02	2,88	2,88	-0,79	301,35
Baltic dry Index	2 422,00	↓ -1,62	0,63	0,63	88,28	2 518,00
Commodities (CRY)	174,31	↑ 0,98	2,69	2,69	3,03	201,72

Período	Fecho	Variação			1 Ano	
		1 Dia	MTD	YTD	Max	Min
EUA - Libor USD						
3M	2,13	↑ 0,48	5,80	5,80	28,29	1,28
6M	2,03	↑ 0,39	1,02	1,02	8,77	1,45
12M	1,95	↑ 0,16	0,27	0,27	2,54	1,83
Zona Euro - EURIBOR						
3M	-0,33	→ 0,00	0,00	0,00	-3,14	-0,27
6M	-0,27	→ 0,00	-6,69	-6,69	-22,62	-0,16
12M	-0,15	↑ 1,32	-19,08	-19,08	-90,24	-0,03
Angola - Luibor						
O/n	13,50	→ 0,00	0,04	63,58	23,68	11,01
3M	14,44	↑ 0,01	5,79	29,62	21,18	12,55
6M	14,82	→ 0,00	6,22	26,44	21,52	13,01
12M	15,78	→ 0,00	4,66	26,60	23,03	13,85
Taxas de Juro de Longo Prazo						
EUA - Treasury 10 anos	2,45	↓ -1,87	0,10	0,46	2,64	1,32
ZONA EURO - Bond 10 anos	0,37	↑ 1,91	-19,95	67,79	0,50	-0,21