



ESPAÇO ANGOLA

- As transacções no mercado secundário de títulos referente ao mês de Agosto registaram redução homóloga de 33%. O montante transaccionado fixou-se em 64,7 mil milhões Kz, o que poderá reflectir a redução da liquidez no mercado e a reduzida apetência aos títulos, com efeitos na profundidade do mercado.
- A *Luibor Overnight* situou-se em 13,53% na última semana. O nível representa um aumento de 3 p.b. face ao período anterior, que poderá reflectir a moderação da liquidez no Mercado Interbancário, com impactos sobre a evolução da política monetária restritiva do BNA.

ESPAÇO INTERNACIONAL

Japão

- O Produto Interno Bruto (PIB) desacelerou 0,2 p.p. face ao período anterior, no IIº trimestre. O crescimento da economia situou-se em 0,3% e reflecte, fundamentalmente, a diminuição das exportações líquidas em 0,3%, com efeitos sobre as perspectivas de crescimento mundial.

MERCADOS

Petrolífero

Brent: +1,71% (62,59 USD/barril). A perspectiva de corte da produção da Arábia Saudita impulsionou a cotação da *commodity*.



FONTE: Bloomberg

Cambial

GBP: +0,53% (1,2348 USD). As expectativas de redução da taxa de juro da Reserva Federal beneficiaram a cotação da libra.

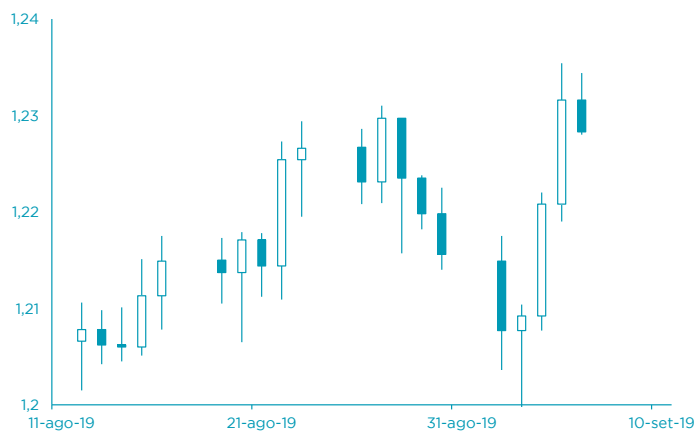

FONTE: Bloomberg

AGENDA ECONÓMICA

País	Indicador Económico	Data/Hora (UTC)	Período	Última Informação	Expectativas Analistas
Japão	Stock da moeda M3 var. homóloga	10/09/2019 00:50	Agosto	2.0%	2.0%
França	Produção industrial var. mensal	10/09/2019 07:45	Julho	-2.3%	0.5%
França	Produção industrial var. homóloga	10/09/2019 07:45	Julho	0.0%	0.4%
Itália	Produção industrial var. mensal	10/09/2019 09:00	Julho	-0.2%	-0.1%
Itália	Produção Industrial WDA var. homóloga	10/09/2019 09:00	Julho	-1.2%	0.3%
Reino Unido	Taxa de desemprego ILO	10/09/2019 09:30	Julho	3.9%	3.9%
Canadá	Permissão para construção var.homóloga	10/09/2019	Julho	-3.7%	2.0%

YIELD DOS EUROBONDS AFRICANOS (%)

País	Emissão	Maturidade	06/set/19	30/ago/19	jun/19	mai/19	abr/19
Angola	04/11/2015	12/11/2025	6,58	6,80	6,59	7,58	7,08
Angola	02/05/2018	05/09/2028	7,39	7,68	7,12	8,07	7,50
Angola	02/05/2018	05/08/2048	8,56	8,82	8,41	9,24	8,64
Egipto	13/02/2018	21/02/2028	6,06	6,17	6,42	7,26	7,07
Senegal	06/03/2018	13/03/2048	6,80	7,10	7,23	7,89	7,39
Nigéria	15/02/2018	23/02/2038	7,28	7,71	7,53	8,31	7,80
Quênia	21/02/2018	28/02/2028	6,24	6,52	6,63	7,75	7,34

Nota: Os Eurobonds foram emitidos em dólares.

INDICADORES DE MERCADO

Índices	Fecho	Variação			1 Ano	
		1 Dia	MTD	YTD	Max	Min
Índices bolsistas						
Dow Jones (EUA)	26 797,46	↑ 0,26	1,64	1,64	15,04	27 398,68
S&P 500 (EUA)	2 978,71	↑ 0,09	1,78	1,78	18,81	3 027,98
Nasdaq (EUA)	8 103,07	↓ -0,17	1,56	1,56	21,89	8 339,64
Dax 30 (Alemanha)	12 191,73	→ 0,00	2,40	2,40	15,79	12 656,05
FTSE 100 (Inglaterra)	7 282,34	→ 0,00	0,40	0,40	7,55	7 727,49
PSI20 (Portugal)	4 968,51	→ 0,00	1,61	1,61	4,96	5 429,32
Nikkei 225 (Japão)	21 318,42	↑ 0,56	3,32	3,32	6,88	24 448,07
Bovespa (Brasil)	102 935,40	↑ 0,68	2,02	2,02	17,40	106 650,10
CSI 300 (China)	3 972,95	↑ 0,62	4,16	4,16	31,46	4 126,09
SA All Shares (África do Sul)	55 591,09	→ 0,00	0,48	0,48	5,28	59 544,80
MSCI World (Global)	544,72	→ 0,00	1,72	1,72	16,09	553,97
MSCI Emerging Markets	56 641,35	→ 0,00	2,01	2,01	6,27	60 394,23

Moedas	Fecho	Variação			1 Ano	
		1 Dia	MTD	YTD	Max	Min
Taxa de câmbio						
USD Index	98,2810	↓ -0,11	-0,61	-0,61	2,22	99,37
EUR/USD	1,1060	↑ 0,28	0,64	0,64	-3,49	1,18
EUR/CHF	1,0955	↑ 0,58	-0,65	-0,65	2,70	1,15
GBP/USD	1,2348	↑ 0,53	1,72	1,72	-2,99	1,34
USD/JPY	107,0500	↑ 0,12	-1,02	-1,02	2,12	114,55
Moedas emergentes						
USD/ZAR	14,7528	↓ -0,35	3,35	3,35	-2,19	15,50
USD/CNY	7,1219	↑ 0,08	0,71	0,71	-3,20	7,19
USD/BRL	4,0621	↓ -1,19	1,17	1,17	-5,28	4,21
USD/AKZ	363,1761	↓ -0,93	-0,97	-0,97	-15,06	369,37
EUR/AKZ	401,6781	↑ 0,16	-1,57	-1,57	-12,58	408,79

Commodities	Fecho	Variação			1 Ano	
		1 Dia	MTD	YTD	Max	Min
Matérias-primas						
Energia						
WTI crude	57,85	↑ 2,35	5,44	5,44	27,95	76,90
Brent Crude	62,59	↑ 1,71	4,00	4,00	16,82	86,74
Gás natural	2,59	↑ 3,57	14,22	14,22	-5,16	3,00
Metais Preciosos						
Ouro	1 503,43	↓ -0,22	-1,93	-1,93	16,35	1 557,11
Prata	18,01	↓ -0,91	-2,43	-2,43	15,70	19,65
Outros						
Alumínio	1 764,50	↑ 0,41	2,87	2,87	-4,78	2 247,00
Cobre	262,75	↓ -0,25	3,35	3,35	-0,34	301,35
Baltic dry Index	2 462,00	↓ -1,48	1,85	1,85	90,56	2 518,00
Commodities (CRY)	172,62	↑ 0,16	2,32	2,32	2,66	201,72

Período	Fecho	Variação			1 Ano	
		1 Dia	MTD	YTD	Max	Min
Taxas de juro						
EUA - Libor USD						
3M	2,10	↑ 0,48	5,80	5,80	28,29	1,28
6M	1,99	↑ 0,39	1,02	1,02	8,77	1,45
12M	1,89	↑ 0,16	0,27	0,27	2,54	1,83
Zona Euro - EURIBOR						
3M	-0,33	→ 0,00	0,00	0,00	-3,14	-0,27
6M	-0,27	→ 0,00	-6,69	-6,69	-22,62	-0,16
12M	-0,15	↑ 1,32	-19,08	-19,08	-90,24	-0,03
Angola - Luibor						
O/n	13,50	→ 0,00	0,04	63,58	23,68	11,01
3M	14,44	↑ 0,01	5,79	29,62	21,18	12,55
6M	14,82	→ 0,00	6,22	26,44	21,52	13,01
12M	15,78	→ 0,00	4,66	26,60	23,03	13,85
Taxas de Juro de Longo Prazo						
EUA - Treasury 10 anos	2,45	↓ -1,87	0,10	0,46	2,64	1,32
ZONA EURO - Bond 10 anos	0,37	↑ 1,91	-19,95	67,79	0,50	-0,21