



ESPAÇO ANGOLA

- A taxa de desemprego referente ao IIº trimestre fixou-se em 29%. O dado produzido pelo Instituto Nacional de Estatística, representa um agravamento de 0,2 p.p. face às estatística de Fevereiro último, e continuam a reflectir a contracção da economia apurada nos últimos anos.
- A economia deverá contrair 2,2% em 2019, segundo as projecções de Agosto do *The Economist*. A taxa representa uma melhoria de 0,4 p.p. face às projecções de Julho, mas um agravamento face ao ano de 2018 quando as estimativas apontavam para a contracção de 2,1%.

ESPAÇO INTERNACIONAL

EUA

- O défice comercial referente ao mês de Julho reduziu 2,74% ao fixar-se em 53,9 mil milhões USD. O aumento das exportações em 0,6% associada à redução das importações em 0,1% suportaram o desempenho apurado, que poderá impactar na atenuação das tensões comerciais.

MERCADOS

Petrolífero

Brent: +4,19% (60,70 USD/barril). A redução do stock de petróleo nos EUA contribuiu para a performance do preço do crude.

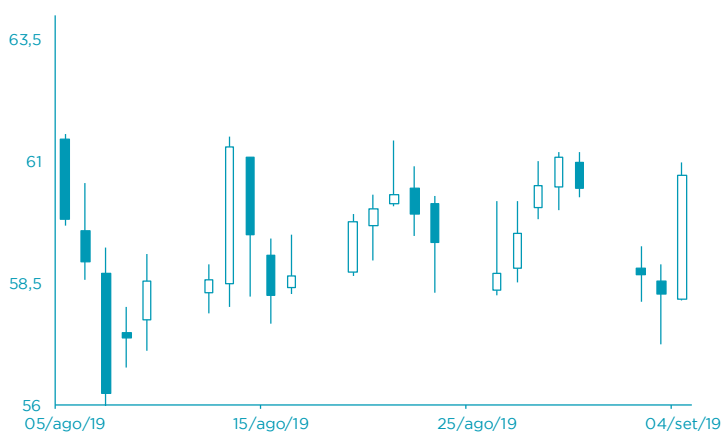

FONTE: Bloomberg

Cambial

EUR: +0,51% (1,1026 USD). O ajustamento nas expectativas dos investidores beneficiou a cotação do euro.



FONTE: Bloomberg

AGENDA ECONÓMICA

País	Indicador Económico	Data/Hora (UTC)	Período	Última Informação	Expectativas Analistas
Rússia	Índice de Preços ao Consumidor var. homóloga	05/09/2019 14:00	Agosto	4.6%	4.4%
Rússia	Índice de Preços ao Consumidor core var. mensal	05/09/2019 14:00	Agosto	0.2%	0.1%
EUA	PMI Serviços Markit	05/09/2019 14:45	Agosto F	50.9	51.0
EUA	PMI Compóstálio Markit	05/09/2019 14:45	Agosto	50.9	--
EUA	Encomendas em bens duráveis	05/09/2019 15:00	Julho F	2.1%	2.1%
EUA	Encomendas em fábricas	05/09/2019 15:00	Julho	0.6%	1.0%
EUA	Bens duráveis excl. transportes	05/09/2019	Agosto F	-0.4%	-0.4%

YIELD DOS EUROBONDS AFRICANOS (%)

País	Emissão	Maturidade	30/ago/19	23/ago/19	jun/19	mai/19	abr/19
Angola	04/11/2015	12/11/2025	6,80	6,80	6,59	7,58	7,08
Angola	02/05/2018	05/09/2028	7,68	7,68	7,12	8,07	7,50
Angola	02/05/2018	05/08/2048	8,82	8,84	8,41	9,24	8,64
Egipto	13/02/2018	21/02/2028	6,17	6,30	6,42	7,26	7,07
Senegal	06/03/2018	13/03/2048	7,10	7,19	7,23	7,89	7,39
Nigéria	15/02/2018	23/02/2038	7,71	7,78	7,53	8,31	7,80
Quênia	21/02/2018	28/02/2028	6,52	6,62	6,63	7,75	7,34

Nota: Os Eurobonds foram emitidos em dólares.

INDICADORES DE MERCADO

Índices	Fecho	Variação			1 Ano	
		1 Dia	MTD	YTD	Max	Min
Dow Jones (EUA)	26 118,02	↓ -1,08	-0,18	-0,18	12,98	27 398,68
S&P 500 (EUA)	2 906,27	↓ -0,69	0,39	0,39	17,19	3 027,98
Nasdaq (EUA)	7 874,16	↓ -1,11	0,18	0,18	20,22	8 339,64
Dax 30 (Alemanha)	11 910,86	→ 0,00	0,72	0,72	13,88	12 656,05
FTSE 100 (Inglaterra)	7 268,19	→ 0,00	1,44	1,44	8,67	7 727,49
PSI20 (Portugal)	4 885,41	→ 0,00	0,89	0,89	4,22	5 429,32
Nikkei 225 (Japão)	20 649,14	↑ 0,12	1,84	1,84	5,35	24 448,07
Bovespa (Brasil)	99 680,83	↓ -0,94	0,07	0,07	15,15	106 650,10
CSI 300 (China)	3 886,00	↑ 0,84	3,25	3,25	30,30	4 126,09
SA All Shares (África do Sul)	54 742,07	→ 0,00	-0,64	-0,64	4,12	59 544,80
MSCI World (Global)	532,93	→ 0,00	0,45	0,45	14,64	553,97
MSCI Emerging Markets	55 179,14	→ 0,00	0,42	0,42	4,62	60 394,23

Moedas	Fecho	Variação			1 Ano	
		1 Dia	MTD	YTD	Max	Min
USD Index	98,4510	↓ -0,55	-0,40	-0,40	2,44	99,37
EUR/USD	1,1026	↑ 0,51	0,35	0,35	-3,77	1,18
EUR/CHF	1,0820	↓ -0,08	0,43	0,43	3,82	1,15
GBP/USD	1,2208	↑ 0,96	0,53	0,53	-4,12	1,34
USD/JPY	106,3000	↑ 0,41	-0,19	-0,19	2,99	114,55
Moedas emergentes						
USD/ZAR	14,7730	↓ -2,33	2,82	2,82	-2,70	15,54
USD/CNY	7,1460	↓ -0,46	0,21	0,21	-3,69	7,19
USD/BRL	4,1682	↓ -0,46	1,27	1,27	-5,19	4,21
USD/AKZ	362,3550	↑ 0,10	-2,27	-2,27	-16,17	368,42
EUR/AKZ	402,1655	↑ 1,17	-1,02	-1,02	-12,09	408,79

Commodities	Fecho	Variação			1 Ano	
		1 Dia	MTD	YTD	Max	Min
Energia						
WTI crude	56,26	↑ 4,30	1,54	1,54	23,21	76,90
Brent Crude	60,70	↑ 4,19	0,10	0,10	12,43	86,74
Gás natural	2,45	↑ 3,69	6,83	6,83	-11,30	3,00
Metais Preciosos						
Ouro	1 547,63	↑ 0,11	1,86	1,86	20,84	1 557,11
Prata	19,60	↑ 1,77	6,09	6,09	25,81	19,65
Outros						
Alumínio	1 724,50	↑ 0,20	1,28	1,28	-6,25	2 247,00
Cobre	259,50	↑ 2,65	1,47	1,47	-2,15	301,35
Baltic dry Index	2 501,00	↑ 2,42	5,89	5,89	98,11	2 518,00
Commodities (CRY)	169,19	↓ -0,68	1,37	1,37	1,70	201,72

Período	Fecho	Variação			1 Ano	
		1 Dia	MTD	YTD	Max	Min
EUA - Libor USD						
3M	2,13	↑ 0,48	5,80	5,80	28,29	1,28
6M	2,02	↑ 0,39	1,02	1,02	8,77	1,45
12M	1,95	↑ 0,16	0,27	0,27	2,54	1,83
Zona Euro - EURIBOR						
3M	-0,33	→ 0,00	0,00	0,00	-3,14	-0,27
6M	-0,27	→ 0,00	-6,69	-6,69	-22,62	-0,16
12M	-0,15	↑ 1,32	-19,08	-19,08	-90,24	-0,03
Angola - Luibor						
O/n	13,50	→ 0,00	0,04	63,58	23,68	11,01
3M	14,42	→ 0,00	5,79	29,62	21,18	12,55
6M	14,66	→ 0,00	6,22	26,44	21,52	13,01
12M	15,78	→ 0,00	4,66	26,60	23,03	13,85
Taxas de Juro de Longo Prazo						
EUA - Treasury 10 anos	2,45	↓ -1,87	0,10	0,46	2,64	1,32
ZONA EURO - Bond 10 anos	0,37	↑ 1,91	-19,95	67,79	0,50	-0,21