



## ESPAÇO ANGOLA

- O nível de dolarização da economia fixou-se em **48% Julho**. O nível representa um aumento de 6 p.p. face ao período homólogo, reflexo da apetência dos clientes por produtos em moeda externa, devido as incertezas que o processo de depreciação está a causar no valor do Kwanza.
- O nível de liquidez no sistema bancário registou **redução mensal de 0,8 p.p., ao fixar-se em 16,9% no mês de Julho**. O indicador medido pela rácio das reservas livres sobre a base monetária em moeda nacional reflecte a redução das reservas livres, em 7,9%, com efeitos sobre a evolução da política monetária.

## ESPAÇO INTERNACIONAL

### África do Sul

- O Produto Interno Bruto (PIB) anualizado referente ao IIº trimestre cresceu **3,1%**. O desempenho representa uma recuperação face à contracção de 3,1% do trimestre anterior, reflexo do aumento da produção de mineração, com efeitos sobre a criação de emprego.

## MERCADOS

### Petrolífero

**Brent: -0,68% (58,26 USD/barril)**. A redução da produção industrial nos EUA penalizou a cotação da *commodity*.

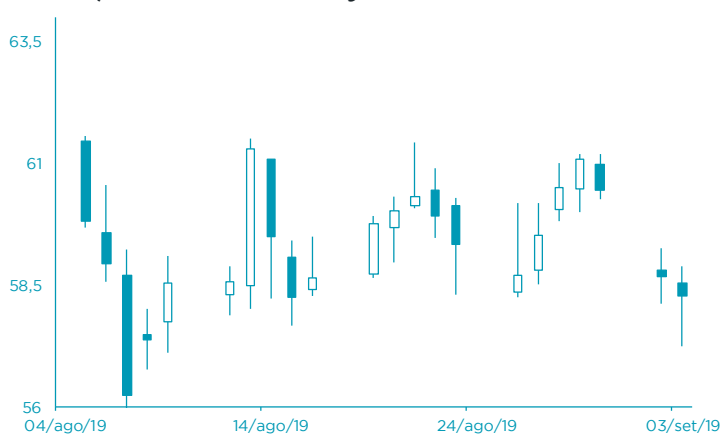

FONTE: Bloomberg

### Cambial

**GBP: +0,12% (1,2012 USD)**. A perda da maioria parlamentar do Governo de Boris Johnson beneficiou a cotação da libra.

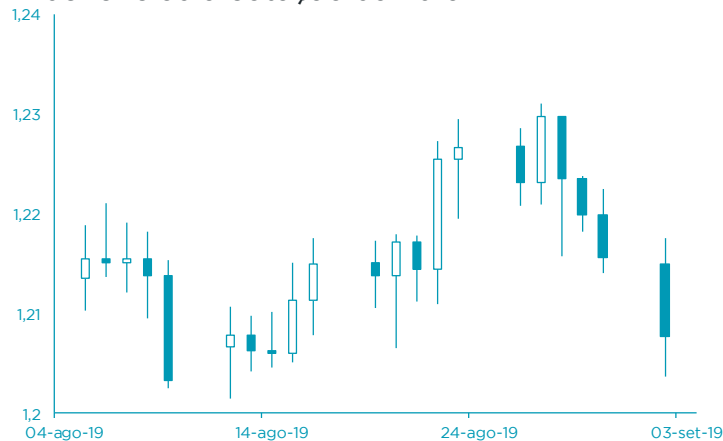

FONTE: Bloomberg

# AGENDA ECONÓMICA

País	Indicador Económico	Data/Hora (UTC)	Período	Última Informação	Expectativas Analistas
Alemanha	PMI Serviços Markit	04-09-2019 08:55	Agosto F	54.4	54.4
EUA	Pedidos iniciais de subsídio de desemprego	04-09-2019 15:00	31 de Agosto	215.000	215.000
Zona Euro	PMI Compósttálio Markit	04-09-2019 09:00	Agosto F	51.8	51.8
EUA	Balança comercial	04-09-2019 13:30	Julho	-\$55.2b	-\$53.5b
Canadá	Decisão sobre a taxa de juro	04-09-2019 15:00	4 de Setembro	1.75%	1.75%
Rússia	Reservas em ouro e divisas	05-09-2019 00:00	30 de Agosto	527.7b	--
Alemanha	Encomendas em bens duráveis var. mensal	05-09-2019	Julho	2.5%	-1.4%

## YIELD DOS EUROBONDS AFRICANOS (%)

País	Emissão	Maturidade	30/ago/19	23/ago/19	jun/19	mai/19	abr/19
Angola	04/11/2015	12/11/2025	6,80	6,80	6,59	7,58	7,08
Angola	02/05/2018	05/09/2028	7,68	7,68	7,12	8,07	7,50
Angola	02/05/2018	05/08/2048	8,82	8,84	8,41	9,24	8,64
Egipto	13/02/2018	21/02/2028	6,17	6,30	6,42	7,26	7,07
Senegal	06/03/2018	13/03/2048	7,10	7,19	7,23	7,89	7,39
Nigéria	15/02/2018	23/02/2038	7,71	7,78	7,53	8,31	7,80
Quênia	21/02/2018	28/02/2028	6,52	6,62	6,63	7,75	7,34

**Nota:** Os Eurobonds foram emitidos em dólares.

# INDICADORES DE MERCADO

Índices	Fecho	Variação			1 Ano	
		1 Dia	MTD	YTD	Max	Min
Dow Jones (EUA)	26 403,28	↑ 0,16	-1,08	-1,08	11,96	27 398,68
S&P 500 (EUA)	2 926,46	↑ 0,06	-0,69	-0,69	15,93	3 027,98
Nasdaq (EUA)	7 962,88	↓ -0,13	-1,11	-1,11	18,67	8 339,64
Dax 30 (Alemanha)	11 953,78	→ 0,00	-0,24	-0,24	12,80	12 656,05
FTSE 100 (Inglaterra)	7 281,94	→ 0,00	0,85	0,85	8,03	7 727,49
PSI20 (Portugal)	4 921,90	→ 0,00	-0,05	-0,05	3,25	5 429,32
Nikkei 225 (Japão)	20 625,16	↑ 0,02	-0,27	-0,27	3,17	24 448,07
Bovespa (Brasil)	100 625,70	↓ -0,50	-1,44	-1,44	13,42	106 650,10
CSI 300 (China)	3 853,61	↑ 0,14	2,01	2,01	28,74	4 126,09
SA All Shares (África do Sul)	54 785,18	→ 0,00	-0,94	-0,94	3,80	59 544,80
MSCI World (Global)	535,61	→ 0,00	-0,47	-0,47	13,59	553,97
MSCI Emerging Markets	55 668,04	→ 0,00	-0,86	-0,86	3,28	60 394,23

Moedas	Fecho	Variação			1 Ano	
		1 Dia	MTD	YTD	Max	Min
USD Index	99,0000	↑ 0,08	-0,06	-0,06	2,79	99,37
EUR/USD	1,0970	↓ -0,04	-0,01	-0,01	-4,11	1,18
EUR/CHF	1,0829	↓ -0,31	0,40	0,40	3,79	1,15
GBP/USD	1,2092	↑ 0,12	-0,13	-0,13	-4,75	1,34
USD/JPY	105,8700	↓ -0,25	0,13	0,13	3,32	114,55
<b>Moedas emergentes</b>						
USD/ZAR	15,1257	↓ -0,61	1,17	1,17	-4,25	15,70
USD/CNY	7,1789	↑ 0,10	-0,10	-0,10	-3,98	7,19
USD/BRL	4,1876	↑ 1,02	-0,54	-0,54	-6,89	4,21
USD/AKZ	362,3550	↑ 0,10	-0,74	-0,74	-14,86	366,69
EUR/AKZ	397,5217	↑ 0,07	-0,68	-0,68	-11,79	408,79

Commodities	Fecho	Variação			1 Ano	
		1 Dia	MTD	YTD	Max	Min
<b>Energia</b>						
WTI crude	53,94	↓ -2,11	-1,43	-1,43	19,60	76,90
Brent Crude	58,26	↓ -0,68	-3,06	-3,06	8,88	86,74
Gás natural	2,36	↑ 3,19	2,41	2,41	-14,97	3,00
<b>Metais Preciosos</b>						
Ouro	1 546,00	↑ 1,09	1,16	1,16	20,01	1 555,07
Prata	19,26	↑ 4,28	5,34	5,34	24,92	19,60
<b>Outros</b>						
Alumínio	1 721,00	↓ -0,19	0,01	0,01	-7,42	2 247,00
Cobre	252,80	↓ -0,92	0,12	0,12	-3,46	301,35
Baltic dry Index	2 442,00	↑ 2,69	5,17	5,17	96,77	2 501,00
Commodities (CRY)	170,36	↓ -1,00	-0,68	-0,68	-0,36	201,72

Período	Fecho	Variação			1 Ano	
		1 Dia	MTD	YTD	Max	Min
<b>EUA - Libor USD</b>						
3M	2,14	↑ 0,48	5,80	5,80	28,29	1,28
6M	2,04	↑ 0,39	1,02	1,02	8,77	1,45
12M	1,97	↑ 0,16	0,27	0,27	2,54	1,83
<b>Zona Euro - EURIBOR</b>						
3M	-0,33	→ 0,00	0,00	0,00	-3,14	-0,27
6M	-0,27	→ 0,00	-6,69	-6,69	-22,62	-0,16
12M	-0,15	↑ 1,32	-19,08	-19,08	-90,24	-0,03
<b>Angola - Luibor</b>						
O/n	13,50	→ 0,00	0,04	63,58	23,68	11,01
3M	14,42	→ 0,00	5,79	29,62	21,18	12,55
6M	14,66	→ 0,00	6,22	26,44	21,52	13,01
12M	15,78	→ 0,00	4,66	26,60	23,03	13,85
<b>Taxas de Juro de Longo Prazo</b>						
EUA - Treasury 10 anos	2,45	↓ -1,87	0,10	0,46	2,64	1,32
ZONA EURO - Bond 10 anos	0,37	↑ 1,91	-19,95	67,79	0,50	-0,21