



ESPAÇO ANGOLA

- **As *yields* dos Eurobonds na maturidade 2028 registaram aumento de 0,43 p.p., na última semana, ao fixar-se em 7,837%.** O desempenho representa o terceiro aumento consecutivo no mês de Agosto, o que poderá traduzir relativas incertezas sobre a evolução da economia nacional no curto prazo.
- **O Tesouro Nacional resgatou dívida titulada, de curto e longo prazo, no montante de 79,2 mil milhões Kz, em Julho.** O montante representa uma redução homóloga de 56% e poderá reflectir a gestão de liquidez disponível, com efeitos sobre os níveis de preços na economia.

ESPAÇO INTERNACIONAL

Zona Euro

- **A inflação homóloga registou desaceleração de 0,3 p.p. em Julho ao situar-se em 1%.** O desempenho dos preços, que em termos mensais apurou uma deflação (-0,5%), representa o menor nível desde Março de 2016, como reflexo da diminuição dos preços da energia.

MERCADOS

Petrolífero

Brent: +0,49% (60,03 USD/barril). O optimismo associado as negociações comerciais entre os EUA e a China beneficiou o crude.

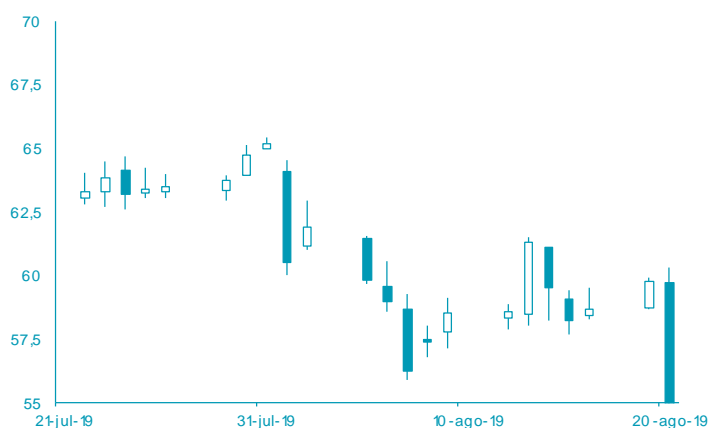

FONTE: Bloomberg

Cambial

EUR: +0,05% (1,1099 USD). Os ajustamentos das expectativas do investidores beneficiou a cotação do euro.



FONTE: Bloomberg

AGENDA ECONÓMICA

| País | Indicador Económico | Data/Hora (UTC) | Período | Última Informação | Expectativas Analistas |
|-----------|----------------------------------------------|------------------|--------------|-------------------|------------------------|
| EUA | Índice de Preços ao Consumidor var. homóloga | 21/08/2019 13:30 | Julho | 2.0% | 1.7% |
| França | PMI manufactureiro Markit | 22/08/2019 08:15 | Agosto P | 49.7 | 49.5 |
| Rússia | Reservas em ouro e divisas | 22/08/2019 14:00 | 16 de Agosto | 527.1b | -- |
| Canadá | Pedidos iniciais de subsídio de desemprego | 22/8/19 13:30 | 17 de Agosto | 220.000 | 216.000 |
| Alemanha | PMI Manufactureiro Markit/BME | 22/08/2019 08:30 | Agosto P | 43.2 | 43.0 |
| EUA | PMI Manufactureiro Markit | 22/08/2019 14:45 | Agosto P | 50.4 | 50.5 |
| Zona Euro | PMI Manufactureiro Markit | 22/08/2019 | Agosto P | 46.5 | 46.2 |

YIELD DOS EUROBONDS AFRICANOS (%)

| País | Emissão | Maturidade | 16/ago/19 | 09/ago/19 | jun/19 | mai/19 | abr/19 |
|---------|------------|------------|-----------|-----------|--------|--------|--------|
| Angola | 04/11/2015 | 12/11/2025 | 6,83 | 6,52 | 6,59 | 7,58 | 7,08 |
| Angola | 02/05/2018 | 05/09/2028 | 7,83 | 7,41 | 7,12 | 8,07 | 7,50 |
| Angola | 02/05/2018 | 05/08/2048 | 8,95 | 8,58 | 8,41 | 9,24 | 8,64 |
| Egipto | 13/02/2018 | 21/02/2028 | 6,59 | 6,33 | 6,42 | 7,26 | 7,07 |
| Senegal | 06/03/2018 | 13/03/2048 | 7,45 | 7,20 | 7,23 | 7,89 | 7,39 |
| Nigéria | 15/02/2018 | 23/02/2038 | 7,85 | 7,50 | 7,53 | 8,31 | 7,80 |
| Quênia | 21/02/2018 | 28/02/2028 | 6,86 | 6,55 | 6,63 | 7,75 | 7,34 |

Nota: Os Eurobonds foram emitidos em dólares.

INDICADORES DE MERCADO

| Índices bolsistas | Índices | Fecho | Variação | | | 1 Ano | |
|-------------------------------|-----------|---------|-----------------|-----------|--------|------------|-------|
| | | | 1 Dia | MTD | YTD | Max | Min |
| | | | Dow Jones (EUA) | 26.135,79 | ↑ 0,96 | -3,36 | -3,36 |
| S&P 500 (EUA) | 2.923,65 | ↑ 1,21 | -2,68 | -2,68 | 15,70 | 3.027,98 | |
| Nasdaq (EUA) | 8.002,81 | ↑ 1,35 | -2,77 | -2,77 | 19,79 | 8.339,64 | |
| Dax 30 (Alemanha) | 11.651,18 | ↓ -0,55 | -4,03 | -4,03 | 10,79 | 12.656,05 | |
| FTSE 100 (Inglaterra) | 7.125,00 | ↓ -0,90 | -5,74 | -5,74 | 6,29 | 7.727,49 | |
| PSI20 (Portugal) | 4.820,95 | ↓ -0,63 | -3,26 | -3,26 | 2,45 | 5.543,73 | |
| Nikkei 225 (Japão) | 20.677,22 | ↑ 0,55 | -4,20 | -4,20 | 3,02 | 24.448,07 | |
| Bovespa (Brasil) | 99.468,67 | ↓ -0,34 | -2,54 | -2,54 | 12,90 | 106.650,10 | |
| CSI 300 (China) | 3.787,73 | ↓ -0,09 | -1,40 | -1,40 | 25,61 | 4.126,09 | |
| SA All Shares (África do Sul) | 54.280,80 | ↓ -0,19 | -4,42 | -4,42 | 2,91 | 60.298,84 | |
| MSCI World (Global) | 533,25 | → 0,00 | -3,11 | -3,11 | 13,00 | 553,97 | |
| MSCI Emerging Markets | 55.198,55 | → 0,00 | -3,34 | -3,34 | 3,54 | 60.394,23 | |

| Taxa de câmbio | Moedas | Fecho | Variação | | | 1 Ano | |
|--------------------------|----------|---------|-----------|---------|---------|--------|-------|
| | | | 1 Dia | MTD | YTD | Max | Min |
| | | | USD Index | 98,1900 | ↓ -0,16 | -0,25 | -0,25 |
| EUR/ USD | 1,1099 | ↑ 0,05 | -0,30 | -0,30 | -3,12 | 1,18 | |
| EUR/ CHF | 1,0860 | ↓ -0,15 | 1,48 | 1,48 | 3,65 | 1,15 | |
| GBP/ USD | 1,2171 | ↑ 0,28 | -0,67 | -0,67 | -4,82 | 1,34 | |
| USD/ JPY | 106,3100 | ↓ -0,22 | 1,89 | 1,89 | 2,89 | 114,55 | |
| Moedas emergentes | | | | | | | |
| USD/ ZAR | 15,3573 | ↓ -0,54 | -7,50 | -7,50 | -6,13 | 15,70 | |
| USD/ CNY | 7,0605 | ↑ 0,14 | -2,54 | -2,54 | -2,57 | 7,07 | |
| USD/ BRL | 4,0746 | ↑ 1,71 | -6,02 | -6,02 | -4,30 | 4,21 | |
| USD/ AKZ | 360,9728 | ↑ 0,39 | -3,15 | -3,15 | -14,20 | 365,67 | |
| EUR/ AKZ | 401,8030 | ↑ 0,73 | -3,14 | -3,14 | -12,03 | 408,79 | |

| Matérias-primas | Commodities | Fecho | Variação | | | 1 Ano | |
|-------------------------|-------------|---------|----------------|-------|--------|----------|-----|
| | | | 1 Dia | MTD | YTD | Max | Min |
| | | | Energia | | | | |
| WTI crude | 56,13 | ↓ -0,14 | -3,88 | -3,88 | 24,00 | 76,90 | |
| Brent Crude | 60,03 | ↑ 0,49 | -7,35 | -7,35 | 12,23 | 86,74 | |
| Gás natural | 2,22 | ↑ 0,36 | -0,67 | -0,67 | -18,61 | 2,99 | |
| Metais Preciosos | | | | | | | |
| Ouro | 1504,86 | ↑ 0,19 | 5,24 | 5,24 | 16,98 | 1535,11 | |
| Prata | 17,16 | ↑ 1,71 | 4,67 | 4,67 | 9,83 | 17,51 | |
| Outros | | | | | | | |
| Alumínio | 1763,00 | ↑ 0,20 | -1,12 | -1,12 | -5,97 | 2.247,00 | |
| Cobre | 258,40 | ↓ -0,92 | -3,06 | -3,06 | -1,97 | 301,35 | |
| Baltic dry Index | 2.067,00 | ↓ -1,01 | 10,22 | 10,22 | 62,00 | 2.191,00 | |
| Commodities (CRY) | 170,78 | ↑ 0,22 | -4,27 | -4,27 | 0,64 | 201,72 | |

| Taxas de juro | Período | Fecho | Variação | | | 1 Ano | |
|-------------------------------------|---------|---------|------------------------|--------|--------|-------|-----|
| | | | 1 Dia | MTD | YTD | Max | Min |
| | | | EUA - Libor USD | | | | |
| 3M | 2,14 | ↑ 0,48 | 5,80 | 5,80 | 28,29 | 1,28 | |
| 6M | 2,02 | ↑ 0,39 | 1,02 | 1,02 | 8,77 | 1,45 | |
| 12M | 1,95 | ↑ 0,16 | 0,27 | 0,27 | 2,54 | 1,83 | |
| Zona Euro - EURIBOR | | | | | | | |
| 3M | -0,33 | → 0,00 | 0,00 | 0,00 | -3,14 | -0,27 | |
| 6M | -0,27 | → 0,00 | -6,69 | -6,69 | -22,62 | -0,16 | |
| 12M | -0,15 | ↑ 1,32 | -19,08 | -19,08 | -90,24 | -0,03 | |
| Angola - Luibor | | | | | | | |
| O/ n | 13,50 | → 0,00 | 0,04 | 63,58 | 23,68 | 11,01 | |
| 3M | 14,43 | ↓ -0,01 | 5,79 | 29,62 | 21,18 | 12,55 | |
| 6M | 14,68 | ↑ 0,01 | 6,22 | 26,44 | 21,52 | 13,01 | |
| 12M | 15,79 | → 0,00 | 4,66 | 26,60 | 23,03 | 13,85 | |
| Taxas de Juro de Longo Prazo | | | | | | | |
| EUA - Treasury 10 anos | 2,45 | ↓ -1,87 | 0,10 | 0,46 | 2,64 | 1,32 | |
| ZONA EURO - Bond 10 anos | 0,37 | ↑ 1,91 | -19,95 | 67,79 | 0,50 | -0,21 | |