



ESPAÇO ANGOLA

- As receitas fiscais diamantíferas arrecadadas em Julho fixaram-se em 2.622,13 milhões Kz. O montante representa um aumento homólogo de 42%, impulsionado pelo incremento dos preços, com impactos sobre a redução das necessidades de financiamento do Estado.
- O Índice de Preços Grossistas (IPG) fixou-se em 215,31 pontos, em Julho, uma variação mensal de 1,47%. O desempenho representa um incremento de 0,11 p.p., face ao mês anterior, o que contribuiu para que a inflação acumulada e homóloga se fixassem em 9,99% e 17,24%, respectivamente.

ESPAÇO INTERNACIONAL

EUA

- A produção industrial referente o mês de Julho contraiu 0,2%, em termos mensais. O desempenho compara com o crescimento de 0,2% apurado no mês anterior, reflexo da redução na produção manufactureira, com efeitos sobre o crescimento da economia norte-americana.

MERCADOS

Petrolífero

Brent: -2,1% (58,28 USD/barril). O aumento das reservas de petróleo nos EUA, na última semana, pressionou a cotação do crude.

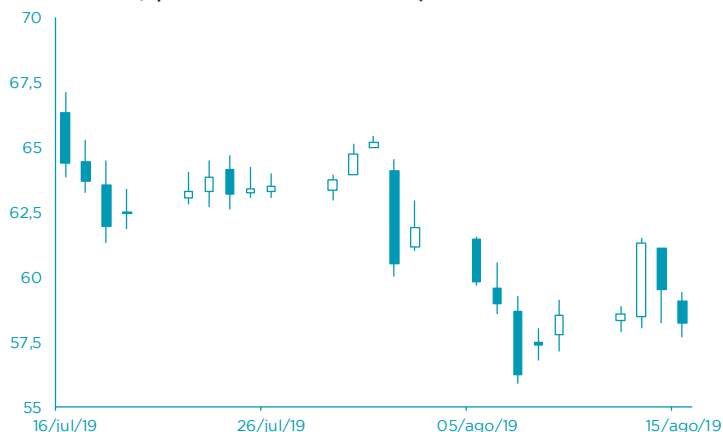

FONTE: Bloomberg

Cambial

EUR: -0,39% (1,1100 USD). As expectativas de introdução de novos estímulos monetário na Zona Euro penalizou a cotação do euro.

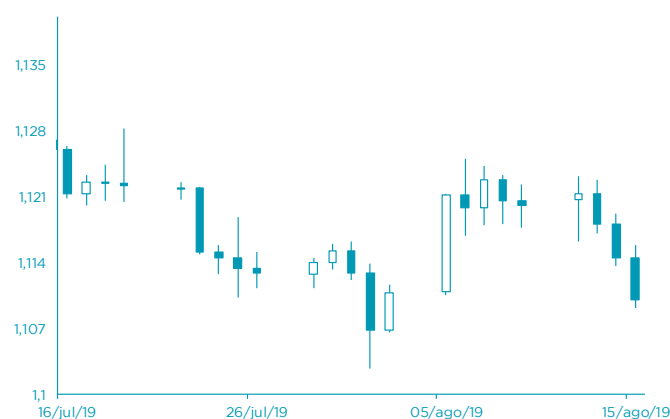

FONTE: Bloomberg

AGENDA ECONÓMICA

País	Indicador Económico	Data/Hora (UTC)	Período	Última Informação	Expectativas Analistas
Reino Unido	Vendas a retalho excl. Comb. Auto Var. mensal	15/08/2019 09:30	Julho	0.9%	-0.2%
Reino Unido	Vendas a retalho incl. Comb. Auto. Var. homóloga	15/08/2019 09:30	Julho	3.8%	2.5%
EUA	Pedidos iniciais de subsídio de desemprego	15/08/2019 13:30	43687,0	209000	212000
EUA	Vendas a retalho avançada var. mensal	15/08/2019 13:30	Julho	0.4%	0.3%
Rússia	Reservas em Ouro e Divisas	15/08/2019 14:00	43686,00	5,168E+11	--
EUA	Produção Industrial var. mensal	15/08/2019 14:15	Julho	0.0%	0.1%
Rússia	Produção Industrial var. homóloga	5/08/2019-08/16/19	Julho	3.3%	3.0%

YIELD DOS EUROBONDS AFRICANOS (%)

País	Emissão	Maturidade	09/ago/19	02/ago/19	jul/19	jun/19	mai/19
Angola	04/11/2015	12/11/2025	6,52	6,50	6,37	6,59	7,58
Angola	02/05/2018	05/09/2028	7,41	7,34	7,18	7,12	8,07
Angola	02/05/2018	05/08/2048	8,58	8,52	8,37	8,41	9,24
Egipto	13/02/2018	21/02/2028	6,33	6,20	6,08	6,42	7,26
Senegal	06/03/2018	13/03/2048	7,20	7,23	7,05	7,23	7,89
Nigéria	15/02/2018	23/02/2038	7,50	7,52	7,36	7,53	8,31
Quênia	21/02/2018	28/02/2028	6,55	6,73	6,54	6,63	7,75

Nota: Os Eurobonds foram emitidos em dólares.

INDICADORES DE MERCADO

Índices	Fecho	Variação			1 Ano	
		1 Dia	MTD	YTD	Max	Min
Dow Jones (EUA)	25 479,42	↓ -3,05	-4,78	-4,78	9,65	27 398,68
S&P 500 (EUA)	2 840,60	↓ -2,93	-4,46	-4,46	13,59	3 027,98
Nasdaq (EUA)	7 773,94	↓ -3,02	-5,00	-5,00	17,05	8 339,64
Dax 30 (Alemanha)	11 492,66	↓ -2,19	-6,37	-6,37	8,09	12 656,05
FTSE 100 (Inglaterra)	7 147,88	↓ -1,42	-6,85	-6,85	5,04	7 727,49
PSI20 (Portugal)	4 750,68	↓ -1,55	-5,84	-5,84	-0,28	5 543,73
Nikkei 225 (Japão)	20 405,65	↓ -1,21	-5,12	-5,12	2,02	24 448,07
Bovespa (Brasil)	100 258,00	↓ -2,94	-2,71	-2,71	12,71	106 650,10
CSI 300 (China)	3 694,00	↑ 0,31	-3,02	-3,02	23,55	4 126,09
SA All Shares (África do Sul)	54 029,43	→ 0,00	-5,18	-5,18	2,09	60 298,84
MSCI World (Global)	521,36	→ 0,00	-4,82	-4,82	11,00	553,97
MSCI Emerging Markets	54 387,00	→ 0,00	-5,08	-5,08	1,67	60 394,23

Moedas	Fecho	Variação			1 Ano	
		1 Dia	MTD	YTD	Max	Min
USD Index	98,1440	↑ 0,16	-0,35	-0,35	2,08	98,93
EUR/USD	1,1100	↓ -0,39	-0,23	-0,23	-3,06	1,18
EUR/CHF	1,0845	↑ 0,02	1,41	1,41	3,59	1,15
GBP/USD	1,2113	↑ 0,44	-0,84	-0,84	-4,97	1,34
USD/JPY	106,1100	↑ 0,33	2,33	2,33	3,34	114,55
Moedas emergentes						
USD/ZAR	15,2303	↓ -1,11	-6,78	-6,78	-5,40	15,70
USD/CNY	7,0340	↑ 0,14	-2,28	-2,28	-2,31	7,07
USD/BRL	4,0518	↑ 2,12	-4,53	-4,53	-2,79	4,21
USD/AKZ	365,5810	↑ 1,27	-4,01	-4,01	-14,96	365,58
EUR/AKZ	401,7944	↓ -0,41	-3,22	-3,22	-12,10	408,79

Commodities	Fecho	Variação			1 Ano	
		1 Dia	MTD	YTD	Max	Min
Energia						
WTI crude	54,47	↓ -1,38	-5,84	-5,84	21,47	76,90
Brent Crude	58,23	↓ -2,10	-9,62	-9,62	9,48	86,74
Gás natural	2,23	↑ 4,15	-0,99	-0,99	-18,86	2,99
Metais Preciosos						
Ouro	1 520,53	↓ -0,17	6,36	6,36	18,24	1 535,11
Prata	17,26	↑ 0,28	5,68	5,68	10,90	17,51
Outros						
Alumínio	1 743,75	↓ -0,58	-1,16	-1,16	-6,01	2 247,00
Cobre	259,50	↑ 0,12	-2,55	-2,55	-1,76	300,80
Baltic dry Index	1 950,00	↑ 4,61	9,58	9,58	61,05	2 191,00
Commodities (CRY)	170,64	↓ -1,41	-4,76	-4,76	0,14	201,72

Período	Fecho	Variação			1 Ano	
		1 Dia	MTD	YTD	Max	Min
EUA - Libor USD						
3M	2,16	↑ 0,48	5,80	5,80	28,29	1,28
6M	2,03	↑ 0,39	1,02	1,02	8,77	1,45
12M	1,97	↑ 0,16	0,27	0,27	2,54	1,83
Zona Euro - EURIBOR						
3M	-0,33	→ 0,00	0,00	0,00	-3,14	-0,27
6M	-0,27	→ 0,00	-6,69	-6,69	-22,62	-0,16
12M	-0,15	↑ 1,32	-19,08	-19,08	-90,24	-0,03
Angola - Luibor						
O/n	13,50	→ 0,00	0,04	63,58	23,68	11,01
3M	14,45	→ 0,00	5,79	29,62	21,18	12,55
6M	14,69	→ 0,00	6,22	26,44	21,52	13,01
12M	15,78	→ 0,00	4,66	26,60	23,03	13,85
Taxas de Juro de Longo Prazo						
EUA - Treasury 10 anos	2,45	↓ -1,87	0,10	0,46	2,64	1,32
ZONA EURO - Bond 10 anos	0,37	↑ 1,91	-19,95	67,79	0,50	-0,21