



ESPAÇO ANGOLA

- O crescimento da economia deverá permanecer em terreno negativo até 2020, segundo o *The Economist*. As perspectivas continuam a ser pressionadas pela depreciação da moeda e por constrangimentos operacionais, com efeitos sobre a capacidade de criação de emprego.
- As receitas fiscais com a exportação de petróleo apuradas em Julho fixaram-se em cerca de 297 mil milhões Kz. O montante representa um aumento de 6% face ao mesmo período de 2018, reflexo da depreciação cambial, com efeitos sobre a execução financeira do OGE.

ESPAÇO INTERNACIONAL

Zona Euro

- O Produto Interno Bruto homólogo contraiu 0,1 p.p., ao fixar-se em 1,1% no IIº trimestre. O desempenho é reflexo do abrandamento da procura externa, sendo que representa o menor nível desde o IVº trimestre de 2013, com efeitos sobre o crescimento mundial.

MERCADOS

Petrolífero

Brent: -2,97% (59,48 USD/barril). As incertezas associadas a evolução da economia mundial pressionou a cotação do crude.



FONTE: Bloomberg

Cambial

EUR: -0,32% (1,1144 USD). A desaceleração da economia da Zona Euro penalizou a moeda única europeia.

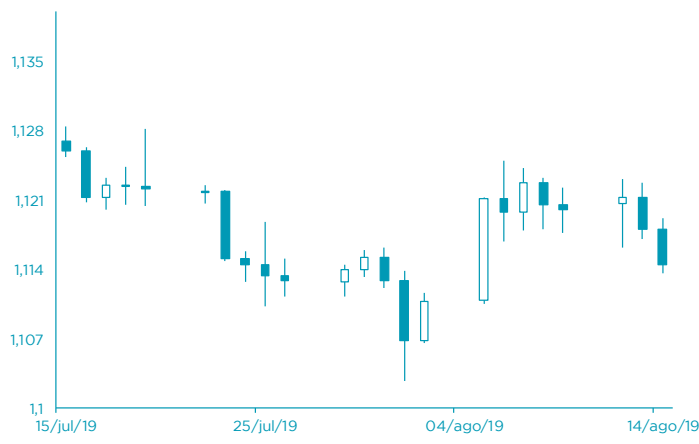

FONTE: Bloomberg

AGENDA ECONÓMICA

País	Indicador Económico	Data/Hora (UTC)	Período	Última Informação	Expectativas Analistas
Reino Unido	Índice de Preços ao Consumidor var. mensal	14/08/2019 09:30	Julho	0.0%	-0.1%
Reino Unido	Índice de Preços ao Consumidor core var. homóloga	14/08/2019 09:30	Julho	1.8%	1.8%
Zona Euro	Produto Interno Bruto var. Trimestral ajust. saz.	14/08/2019 10:00	2T	0.2%	0.2%
Zona Euro	Produto Interno Bruto var. homóloga ajust. Saz.	14/08/2019 10:00	2T P	1.1%	1.1%
EUA	Índice de Preços Importados var. mensal	14/08/2019 13:30	Julho	-0.9%	-0.1%
Japão	Produção industrial var. homóloga	15/08/2019 05:30	Junho F	-4.1%	--
Reino Unido	Vendas a retalho incl. Comb. Auto. Var. mensal	15/08/2019	Julho	1.0%	-0.2%

YIELD DOS EURO BONDS AFRICANOS (%)

País	Emissão	Maturidade	09/ago/19	02/ago/19	jul/19	jun/19	mai/19
Angola	04/11/2015	12/11/2025	6,52	6,50	6,37	6,59	7,58
Angola	02/05/2018	05/09/2028	7,41	7,34	7,18	7,12	8,07
Angola	02/05/2018	05/08/2048	8,58	8,52	8,37	8,41	9,24
Egipto	13/02/2018	21/02/2028	6,33	6,20	6,08	6,42	7,26
Senegal	06/03/2018	13/03/2048	7,20	7,23	7,05	7,23	7,89
Nigéria	15/02/2018	23/02/2038	7,50	7,52	7,36	7,53	8,31
Quênia	21/02/2018	28/02/2028	6,55	6,73	6,54	6,63	7,75

Nota: Os Eurobonds foram emitidos em dólares.

INDICADORES DE MERCADO

Índices	Fecho	Variação			1 Ano	
		1 Dia	MTD	YTD	Max	Min
Dow Jones (EUA)	26 279,91	↑ 1,44	-5,15	-5,15	9,23	27 398,68
S&P 500 (EUA)	2 926,32	↑ 1,50	-4,69	-4,69	13,31	3 027,98
Nasdaq (EUA)	8 016,36	↑ 1,95	-4,91	-4,91	17,16	8 339,64
Dax 30 (Alemanha)	11 750,13	↑ 0,60	-5,71	-5,71	8,84	12 656,05
FTSE 100 (Inglaterra)	7 250,90	↑ 0,33	-5,79	-5,79	6,24	7 727,49
PSI20 (Portugal)	4 825,63	↑ 0,61	-5,19	-5,19	0,41	5 543,73
Nikkei 225 (Japão)	20 655,13	↑ 0,98	-5,18	-5,18	1,95	24 448,07
Bovespa (Brasil)	103 299,50	↑ 1,36	-1,53	-1,53	14,08	106 650,10
CSI 300 (China)	3 682,40	↑ 0,45	-3,76	-3,76	22,61	4 126,09
SA All Shares (África do Sul)	55 191,97	→ 0,00	-4,85	-4,85	2,45	60 298,84
MSCI World (Global)	533,36	→ 0,00	-4,72	-4,72	11,12	553,97
MSCI Emerging Markets	54 574,21	→ 0,00	-4,96	-4,96	1,80	60 394,23

Moedas	Fecho	Variação			1 Ano	
		1 Dia	MTD	YTD	Max	Min
USD Index	97,9870	↑ 0,18	-0,55	-0,55	1,88	98,93
EUR/USD	1,1144	↓ -0,32	0,20	0,20	-2,64	1,18
EUR/CHF	1,0842	↓ -0,57	1,40	1,40	3,58	1,15
GBP/USD	1,2060	↓ -0,02	-1,19	-1,19	-5,31	1,34
USD/JPY	105,7600	↓ -0,76	2,19	2,19	3,20	114,55
Moedas emergentes						
USD/ZAR	15,4015	↑ 1,87	-7,40	-7,40	-6,04	15,70
USD/CNY	7,0244	↓ -0,27	-2,01	-2,01	-2,05	7,07
USD/BRL	3,9676	↓ -0,44	-5,93	-5,93	-4,21	4,21
USD/AKZ	360,9934	↑ 0,72	-4,64	-4,64	-15,52	365,58
EUR/AKZ	403,4488	↓ -0,32	-3,63	-3,63	-12,48	408,79

Commodities	Fecho	Variação			1 Ano	
		1 Dia	MTD	YTD	Max	Min
Energia						
WTI crude	55,23	↓ -3,27	-5,63	-5,63	21,74	76,90
Brent Crude	59,48	↓ -2,97	-8,95	-8,95	10,30	86,74
Gás natural	2,14	↓ -0,19	-3,18	-3,18	-20,66	2,99
Metais Preciosos						
Ouro	1 523,19	↑ 1,39	6,19	6,19	18,04	1 535,11
Prata	17,21	↑ 1,47	5,81	5,81	11,03	17,51
Outros						
Alumínio	1 754,00	↑ 0,92	-1,55	-1,55	-6,39	2 247,00
Cobre	259,20	↓ -1,44	-2,34	-2,34	-1,55	300,80
Baltic dry Index	1 864,00	↑ 5,07	4,39	4,39	53,42	2 191,00
Commodities (CRY)	173,09	↑ 1,44	-4,41	-4,41	0,50	201,72

Período	Fecho	Variação			1 Ano	
		1 Dia	MTD	YTD	Max	Min
EUA - Libor USD						
3M	2,18	↑ 0,48	5,80	5,80	28,29	1,28
6M	2,06	↑ 0,39	1,02	1,02	8,77	1,45
12M	1,99	↑ 0,16	0,27	0,27	2,54	1,83
Zona Euro - EURIBOR						
3M	-0,33	→ 0,00	0,00	0,00	-3,14	-0,27
6M	-0,27	→ 0,00	-6,69	-6,69	-22,62	-0,16
12M	-0,15	↑ 1,32	-19,08	-19,08	-90,24	-0,03
Angola - Luibor						
O/n	13,80	→ 0,00	0,04	63,58	23,68	11,01
3M	14,60	→ 0,00	5,79	29,62	21,18	12,55
6M	14,84	→ 0,00	6,22	26,44	21,52	13,01
12M	15,96	→ 0,00	4,66	26,60	23,03	13,85
Taxas de Juro de Longo Prazo						
EUA - Treasury 10 anos	2,45	↓ -1,87	0,10	0,46	2,64	1,32
ZONA EURO - Bond 10 anos	0,37	↑ 1,91	-19,95	67,79	0,50	-0,21