



ESPAÇO ANGOLA

- O Estado deverá privatizar 195 empresas públicas e participações em empresas privadas até 2022. O programa prevê quatro modalidades de privatizações, sendo que deverá impulsionar o sector privado, redimensionar o Sector Empresarial Público e reduzir a pressão sobre as finanças públicas.
- A taxa de inflação nacional referente ao mês de Julho fixou-se em 1,52%, um aumento mensal de 0,44 p.p.. O nível representa a maior variação desde Setembro de 2018. A inflação homóloga acelerou 0,3 p.p. ao fixar-se em 17,24%, com impactos sobre o poder de compra das famílias.

ESPAÇO INTERNACIONAL

EUA

- A taxa de inflação homóloga situou-se em 1,8% no mês de Julho. O aumento dos preços representa uma aceleração de 0,2 p.p. face ao período anterior, reflexo do aumento dos preços dos bens alimentares, com efeitos sobre a evolução da política monetária da Reserva Federal.

MERCADOS

Petrolífero

Brent: +4,68% (61,3 USD/barril). A moderação das tensões comerciais entre os EUA e a China impulsionou a cotação do crude.



FONTE: Bloomberg

Cambial

EUR: -0,29% (1,1180 USD). A contracção da economia alemã no IIº trimestre penalizou a cotação do euro.

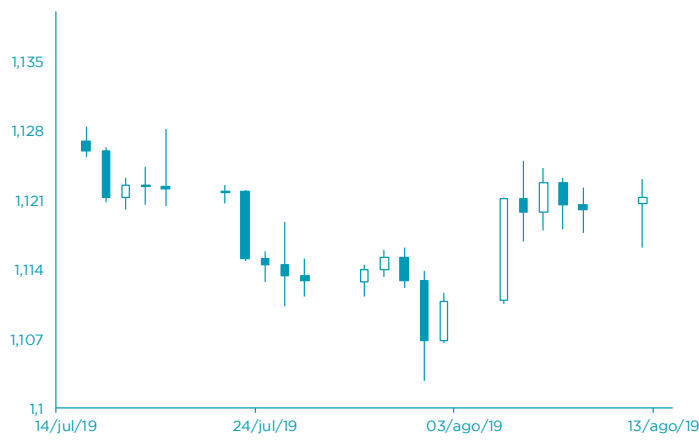

FONTE: Bloomberg

AGENDA ECONÓMICA

País	Indicador Económico	Data/Hora (UTC)	Período	Última Informação	Expectativas Analistas
EUA	Índice de Preços ao Consumidor var. mensal	13/08/2019 13:30	Julho	0.1%	0.3%
EUA	Índice de Preços ao Consumidor excl. alimentos e energia Var. mensal	13/08/2019 13:30	Julho	0.3%	0.2%
Japão	Encomendas de máquina core var. mensal	14/08/2019 00:50	Junho	-7.8%	-1.0%
Alemanha	Produto Interno Bruto var. Trimestral ajust. saz.	14/08/2019 07:00	2T	0.4%	-0.1%
Alemanha	Produto Interno Bruto s. ajust. saz. var. homóloga	14/08/2019 07:00	2T P	0.6%	-0.3%
França	Índice de Preços ao Consumidor var. homóloga	14/08/2019 07:45	Julho F	1.1%	1.1%
Reino Unido	Índice de Preços ao Consumidor var. homóloga	14/08/2019	Julho	2.0%	1.9%

YIELD DOS EUROBONDS AFRICANOS (%)

País	Emissão	Maturidade	09/ago/19	02/ago/19	jul/19	jun/19	mai/19
Angola	04/11/2015	12/11/2025	6,52	6,50	6,37	6,59	7,58
Angola	02/05/2018	05/09/2028	7,41	7,34	7,18	7,12	8,07
Angola	02/05/2018	05/08/2048	8,58	8,52	8,37	8,41	9,24
Egipto	13/02/2018	21/02/2028	6,33	6,20	6,08	6,42	7,26
Senegal	06/03/2018	13/03/2048	7,20	7,23	7,05	7,23	7,89
Nigéria	15/02/2018	23/02/2038	7,50	7,52	7,36	7,53	8,31
Quênia	21/02/2018	28/02/2028	6,55	6,73	6,54	6,63	7,75

Nota: Os Eurobonds foram emitidos em dólares.

INDICADORES DE MERCADO

Índices	Fecho	Variação			1 Ano	
		1 Dia	MTD	YTD	Max	Min
Dow Jones (EUA)	25 907,37	↓ -1,45	-2,18	-2,18	12,66	27 398,68
S&P 500 (EUA)	2 883,09	↓ -1,22	-1,81	-1,81	16,73	3 027,98
Nasdaq (EUA)	7 863,41	↓ -1,20	-1,95	-1,95	20,81	8 339,64
Dax 30 (Alemanha)	11 679,68	→ 0,00	-3,60	-3,60	11,28	12 656,05
FTSE 100 (Inglaterra)	7 226,72	→ 0,00	-4,43	-4,43	7,77	7 727,49
PSI20 (Portugal)	4 796,20	→ 0,00	-3,70	-3,70	1,99	5 543,73
Nikkei 225 (Japão)	20 455,44	↓ -1,11	-4,03	-4,03	3,20	24 448,07
Bovespa (Brasil)	101 915,20	↓ -2,00	1,46	1,46	17,54	106 650,10
CSI 300 (China)	3 665,75	↓ -0,90	-3,93	-3,93	22,39	4 126,09
SA All Shares (África do Sul)	55 371,53	→ 0,00	-2,80	-2,80	4,66	60 298,84
MSCI World (Global)	528,42	→ 0,00	-2,52	-2,52	13,68	553,97
MSCI Emerging Markets	54 875,49	→ 0,00	-4,63	-4,63	2,15	60 394,23

Moedas	Fecho	Variação			1 Ano	
		1 Dia	MTD	YTD	Max	Min
USD Index	97,8120	↑ 0,44	-0,76	-0,76	1,66	98,93
EUR/USD	1,1180	↓ -0,29	0,42	0,42	-2,42	1,18
EUR/CHF	1,0904	↑ 0,21	1,12	1,12	3,29	1,15
GBP/USD	1,2062	↓ -0,13	-1,32	-1,32	-5,44	1,34
USD/JPY	106,5700	↑ 1,18	2,08	2,08	3,08	114,55
Moedas emergentes						
USD/ZAR	15,1182	↓ -1,17	-6,47	-6,47	-5,09	15,70
USD/CNY	7,0433	↓ -0,21	-1,96	-1,96	-1,99	7,07
USD/BRL	3,9851	↑ 1,08	-3,93	-3,93	-2,18	4,21
USD/AKZ	360,9934	↑ 0,72	-3,16	-3,16	-14,21	362,91
EUR/AKZ	404,7249	↑ 0,72	-3,85	-3,85	-12,67	408,79

Commodities	Fecho	Variação			1 Ano	
		1 Dia	MTD	YTD	Max	Min
Energia						
WTI crude	57,10	↑ 3,95	-3,65	-3,65	24,29	76,90
Brent Crude	61,30	↑ 4,66	-6,69	-6,69	13,03	86,74
Gás natural	2,15	↑ 2,00	-3,49	-3,49	-20,92	2,99
Metais Preciosos						
Ouro	1 502,27	↓ -0,24	5,21	5,21	16,95	1 535,11
Prata	16,97	↓ -0,60	4,39	4,39	9,54	17,51
Outros						
Alumínio	1 738,00	↓ -0,23	-0,97	-0,97	-5,84	2 247,00
Cobre	263,00	↑ 1,74	-1,97	-1,97	-1,17	300,80
Baltic dry Index	1 774,00	↑ 1,49	-0,21	-0,21	46,66	2 191,00
Commodities (CRY)	170,62	↓ -0,85	-3,05	-3,05	1,93	201,72

Período	Fecho	Variação			1 Ano	
		1 Dia	MTD	YTD	Max	Min
EUA - Libor USD						
3M	2,18	↑ 0,48	5,80	5,80	28,29	1,28
6M	2,05	↑ 0,39	1,02	1,02	8,77	1,45
12M	1,99	↑ 0,16	0,27	0,27	2,54	1,83
Zona Euro - EURIBOR						
3M	-0,33	→ 0,00	0,00	0,00	-3,14	-0,27
6M	-0,27	→ 0,00	-6,69	-6,69	-22,62	-0,16
12M	-0,15	↑ 1,32	-19,08	-19,08	-90,24	-0,03
Angola - Luibor						
O/n	13,80	→ 0,00	0,04	63,58	23,68	11,01
3M	14,60	→ 0,00	5,79	29,62	21,18	12,55
6M	14,84	→ 0,00	6,22	26,44	21,52	13,01
12M	15,96	→ 0,00	4,66	26,60	23,03	13,85
Taxas de Juro de Longo Prazo						
EUA - Treasury 10 anos	2,45	↓ -1,87	0,10	0,46	2,64	1,32
ZONA EURO - Bond 10 anos	0,37	↑ 1,91	-19,95	67,79	0,50	-0,21