



ESPAÇO ANGOLA

- O montante de Obrigações de Tesouro (OT) emitidas em Julho fixou-se em 66,44 mil milhões Kz. O nível representa um aumento mensal de 63%, tal como o máximo desde Julho de 2018, reflexo das necessidades de financiamento do Estado, com impactos sobre a sustentabilidade da dívida pública.
- A liquidez absorvida pelo BNA, por via de Operações de Mercado Aberto, em Julho situou-se em 141,9 mil milhões Kz. A absorção reflecte um aumento de 40% em termos homólogos, porém uma redução mensal de 3%, com impactos sobre a liquidez no mercado interbancário.

ESPAÇO INTERNACIONAL

Alemanha

- A taxa de inflação homóloga referente ao mês de Julho fixou-se em 1,7%. O nível representa um aumento de 0,1 p.p. face ao período anterior, reflexo do aumento dos preços dos bens alimentares, e a maior variação desde Abril último, com reflexos sobre os preços na Zona Euro.

MERCADOS

Petrolífero

Brent: +0,07% (58,57 USD/barril). Os ajustamentos das expectativas do investidores contribui na recuperação dos preços do crude.

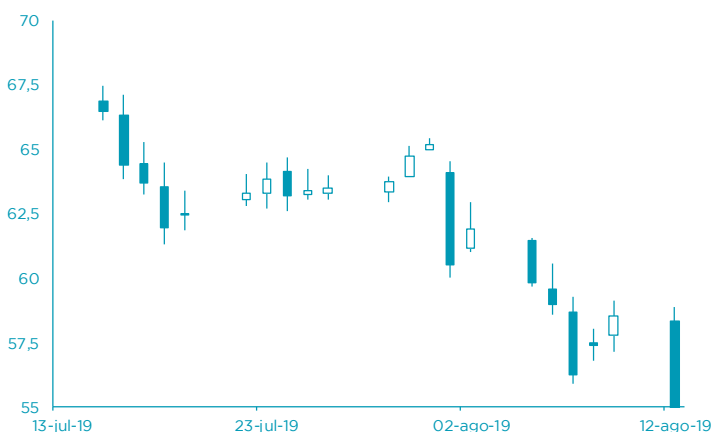

FONTE: Bloomberg

Cambial

EUR: +0,11% (1,1212 USD). As incertezas associadas a evolução das tensões comerciais entre os EUA e a China beneficiou o euro.

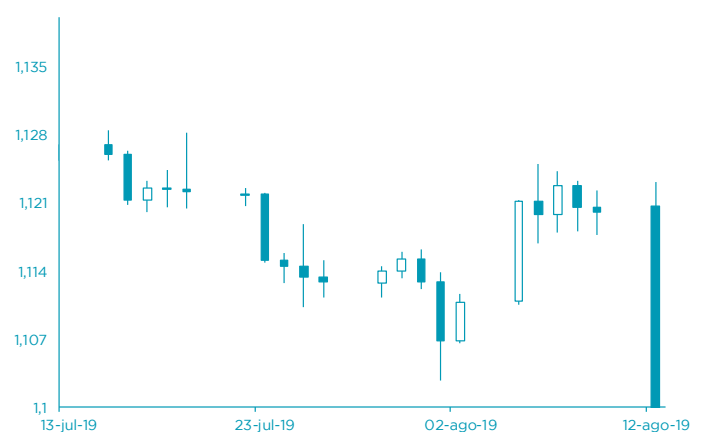

FONTE: Bloomberg

AGENDA ECONÓMICA

País	Indicador Económico	Data/Hora (UTC)	Período	Última Informação	Expectativas Analistas
Japão	Índice de Preços ao Produtor var. homóloga	13/08/2019 00:50	Julho	-0.1%	-0.5%
Japão	Índice da indústria terciária var. mensal	13/08/2019 05:30	Junho	-0.2%	-0.1%
Alemanha	Índice de Preços ao Consumidor var. homóloga	13/08/2019 07:00	Julho F	1.7%	1.7%
Alemanha	Índice de Preços ao Consumidor var. mensal	13/08/2019 07:00	Julho F	0.5%	0.5%
Alemanha	Índice de Preços ao Consumidor harm. var. homóloga	13/08/2019 07:00	Julho F	1.1%	1.1%
Alemanha	Índice de Preços ao Consumidor harm. var. mensal	13/08/2019 07:00	Julho F	0.4%	0.4%
Reino Unido	Taxa de desemprego ILO 3 meses	13/08/2019	Junho	3.8%	3.8%

YIELD DOS EUROBONDS AFRICANOS (%)

País	Emissão	Maturidade	09/ago/19	02/ago/19	jul/19	jun/19	mai/19
Angola	04/11/2015	12/11/2025	6,52	6,50	6,37	6,59	7,58
Angola	02/05/2018	05/09/2028	7,41	7,34	7,18	7,12	8,07
Angola	02/05/2018	05/08/2048	8,58	8,52	8,37	8,41	9,24
Egipto	13/02/2018	21/02/2028	6,33	6,20	6,08	6,42	7,26
Senegal	06/03/2018	13/03/2048	7,20	7,23	7,05	7,23	7,89
Nigéria	15/02/2018	23/02/2038	7,50	7,52	7,36	7,53	8,31
Quênia	21/02/2018	28/02/2028	6,55	6,73	6,54	6,63	7,75

Nota: Os Eurobonds foram emitidos em dólares.

INDICADORES DE MERCADO

Índices	Fecho	Variação			1 Ano	
		1 Dia	MTD	YTD	Max	Min
Dow Jones (EUA)	26 287,44	↓ -0,34	-3,60	-3,60	11,02	27 398,68
S&P 500 (EUA)	2 918,65	↓ -0,66	-3,26	-3,26	15,01	3 027,98
Nasdaq (EUA)	7 863,41	↓ -1,20	-3,82	-3,82	18,51	8 339,64
Dax 30 (Alemanha)	11 693,80	→ 0,00	-4,18	-4,18	10,61	12 656,05
FTSE 100 (Inglaterra)	7 226,72	↓ -0,37	-4,96	-4,96	7,16	7 727,49
PSI20 (Portugal)	4 859,04	→ 0,00	-4,28	-4,28	1,37	5 593,31
Nikkei 225 (Japão)	20 684,82	↑ 0,44	-4,95	-4,95	2,20	24 448,07
Bovespa (Brasil)	103 996,20	↓ -0,11	0,10	0,10	15,96	106 650,10
CSI 300 (China)	3 699,11	↑ 1,80	-4,42	-4,42	21,76	4 126,09
SA All Shares (África do Sul)	55 371,53	↓ -0,29	-3,15	-3,15	4,28	60 298,84
MSCI World (Global)	533,06	→ 0,00	-3,43	-3,43	12,62	553,97
MSCI Emerging Markets	55 104,05	→ 0,00	-4,11	-4,11	2,71	60 394,23

Taxa de câmbio	Moedas	Fecho	Variação			1 Ano	
			1 Dia	MTD	YTD	Max	Min
USD Index	97,3800	↓ -0,11	-0,93	-0,93	1,49	98,93	
EUR/USD	1,1212	↑ 0,11	0,56	0,56	-2,29	1,18	
EUR/CHF	1,0881	↓ -0,16	1,41	1,41	3,58	1,15	
GBP/USD	1,2078	↑ 0,37	-1,39	-1,39	-5,51	1,34	
USD/JPY	105,3300	↓ -0,34	3,10	3,10	4,11	114,55	
Moedas emergentes							
USD/ZAR	15,2975	↑ 0,29	-7,59	-7,59	-6,23	15,70	
USD/CNY	7,0581	↓ -0,06	-2,60	-2,60	-2,64	7,07	
USD/BRL	3,9425	↑ 0,60	-4,36	-4,36	-2,61	4,21	
USD/AKZ	359,5478	↑ 0,27	-2,73	-2,73	-13,83	362,25	
EUR/AKZ	401,8142	↓ -0,06	-3,97	-3,97	-12,79	408,79	

Matérias-primas	Commodities	Fecho	Variação			1 Ano	
			1 Dia	MTD	YTD	Max	Min
Energia							
WTI crude	54,93	↑ 0,79	-6,73	-6,73	20,33	76,90	
Brent Crude	58,57	↑ 0,07	-10,66	-10,66	8,22	86,74	
Gás natural	2,11	↓ -0,66	-5,24	-5,24	-22,35	2,99	
Metais Preciosos							
Ouro	1 505,83	↑ 0,59	6,83	6,83	18,76	1 524,76	
Prata	17,07	↑ 0,61	6,80	6,80	12,07	17,42	
Outros							
Alumínio	1 742,00	↓ -0,39	-1,88	-1,88	-6,70	2 247,00	
Cobre	258,50	↓ -0,15	-3,11	-3,11	-2,33	300,80	
Baltic dry Index	1 748,00	↑ 1,63	-5,03	-5,03	39,58	2 191,00	
Commodities (CRY)	170,62	↓ -0,85	-4,43	-4,43	0,48	201,72	

Taxas de juro	Período	Fecho	Variação			1 Ano	
			1 Dia	MTD	YTD	Max	Min
EUA - Libor USD							
3M	2,18	↑ 0,48	5,80	5,80	28,29	1,28	
6M	2,05	↑ 0,39	1,02	1,02	8,77	1,45	
12M	1,99	↑ 0,16	0,27	0,27	2,54	1,83	
Zona Euro - EURIBOR							
3M	-0,33	→ 0,00	0,00	0,00	-3,14	-0,27	
6M	-0,27	→ 0,00	-6,69	-6,69	-22,62	-0,16	
12M	-0,15	↑ 1,32	-19,08	-19,08	-90,24	-0,03	
Angola - Luibor							
O/n	13,80	→ 0,00	0,04	63,58	23,68	11,01	
3M	14,60	→ 0,00	5,79	29,62	21,18	12,55	
6M	14,84	→ 0,00	6,22	26,44	21,52	13,01	
12M	15,96	→ 0,00	4,66	26,60	23,03	13,85	
Taxas de Juro de Longo Prazo							
EUA - Treasury 10 anos	2,45	↓ -1,87	0,10	0,46	2,64	1,32	
ZONA EURO - Bond 10 anos	0,37	↑ 1,91	-19,95	67,79	0,50	-0,21	