



## ESPAÇO ANGOLA

- O Índice de Produção Industrial referente ao 1º trimestre reduziu 4,4% em termos homólogos. O desempenho reflecte a diminuição da actividade de “Captação, Tratamento e Distribuição de Água e Saneamento” e da “Indústria Extrativa” com impactos sobre o crescimento económico.
- O Índice de Preços Grossista (IPG) fixou-se em 212,18 pontos, em Junho, um aumento mensal de 1,36%. A variação representa um incremento de 0,01 p.p. face ao mês anterior. Em termos acumulados e homólogos a taxa situou-se em 8,39% e 17,09%, respectivamente.

## ESPAÇO INTERNACIONAL

### Alemanha

- A produção industrial referente ao mês de Junho contraiu 1,5%. A variação mensal compara com a evolução positiva de 0,1% do mês anterior, reflexo da contracção na produção de produtos intermédio, com efeito sobre o crescimento da economia.

## MERCADOS

### Petrolífero

**Brent: -1,45% (58,94 USD/barril).** O aumento das tensões comerciais entre os EUA e a China penalizaram a cotação do crude.

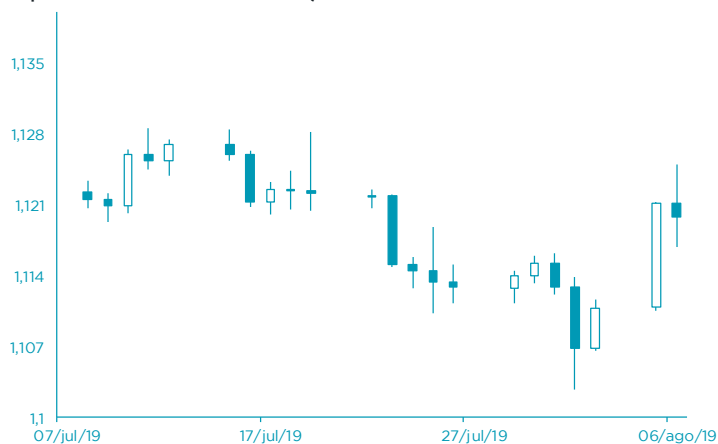

FONTE: Bloomberg

### Cambial

**EUR: -0,12% (1,1198 USD).** O desempenho negativo da indústria alemã poderá ter pressionado a cotação do euro.

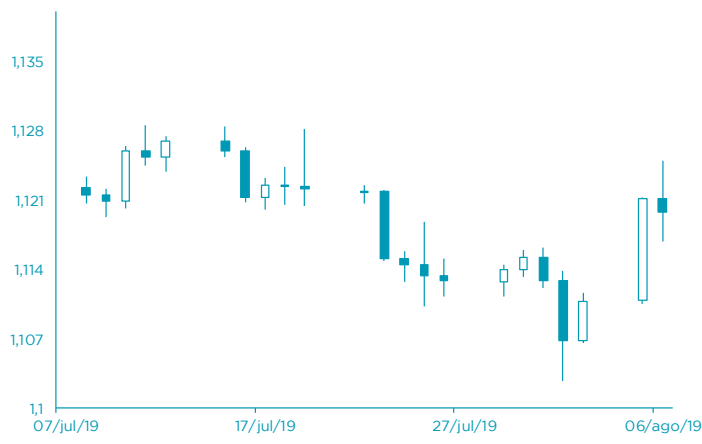

FONTE: Bloomberg

# AGENDA ECONÓMICA

País	Indicador Económico	Data/Hora (UTC)	Período	Última Informação	Expectativas Analistas
EUA	Reservas grossistas var. mensal	08/08/2019 15:00	Junho F	0.2%	0.2%
Japão	Produto Interno Bruto var. trimestral	09/08/2019 00:50	IIº Trim. P	0.6%	0.1%
Japão	Produto Interno Bruto anualiz. Var. homóloga	09/08/2019 00:50	IIº Trim. P	2.2%	0.5%
Japão	Deflactor do PIB var. homóloga	09/08/2019 00:50	IIº Trim P	0.1%	0.3%
Japão	Stock da moeda M2 var. homóloga	09/08/2019 00:50	Julho	2.3%	2.3%
Japão	Stock da moeda M3 var. homóloga	09/08/2019 00:50	Julho	2.0%	2.0%
França	Produção Industrial var. mensal	09/08/2019	Junho	2.1%	-1.2%

## YIELD DOS EUROBONDS AFRICANOS (%)

País	Emissão	Maturidade	02/ago/19	26/jul/19	jun/19	mai/19	abr/19
Angola	04/11/2015	12/11/2025	6,50	6,28	6,59	7,58	7,08
Angola	02/05/2018	05/09/2028	7,34	7,09	7,12	8,07	7,50
Angola	02/05/2018	05/08/2048	8,52	8,27	8,41	9,24	8,64
Egipto	13/02/2018	21/02/2028	6,20	6,03	6,42	7,26	7,07
Senegal	06/03/2018	13/03/2048	7,23	6,98	7,23	7,89	7,39
Nigéria	15/02/2018	23/02/2038	7,52	7,28	7,53	8,31	7,80
Quénia	21/02/2018	28/02/2028	6,73	6,41	6,63	7,75	7,34

**Nota:** Os Eurobonds foram emitidos em dólares.

# INDICADORES DE MERCADO

Índices	Fecho	Variação			1 Ano	
		1 Dia	MTD	YTD	Max	Min
Dow Jones (EUA)	25 717,74	↓ -2,90	-3,11	-3,11	11,58	27 398,68
S&P 500 (EUA)	2 844,74	↓ -2,98	-3,31	-3,31	14,96	3 027,98
Nasdaq (EUA)	7 726,04	↓ -3,47	-4,19	-4,19	18,05	8 339,64
Dax 30 (Alemanha)	11 658,51	→ 0,00	-5,10	-5,10	9,56	12 738,53
FTSE 100 (Inglaterra)	7 223,85	→ 0,00	-5,47	-5,47	6,59	7 790,17
PSI20 (Portugal)	4 851,53	→ 0,00	-3,54	-3,54	2,15	5 651,42
Nikkei 225 (Japão)	20 585,31	↓ -0,65	-4,67	-4,67	2,51	24 448,07
Bovespa (Brasil)	100 097,80	↓ -2,51	0,35	0,35	16,24	106 650,10
CSI 300 (China)	3 636,33	↓ -1,07	-5,51	-5,51	20,38	4 126,09
SA All Shares (África do Sul)	54 975,38	→ 0,00	-3,03	-3,03	4,41	60 298,84
MSCI World (Global)	523,72	→ 0,00	-3,72	-3,72	12,28	553,97
MSCI Emerging Markets	54 680,15	→ 0,00	-4,45	-4,45	2,35	60 394,23

Moedas	Fecho	Variação			1 Ano	
		1 Dia	MTD	YTD	Max	Min
USD Index	97,6300	↑ 0,11	-0,91	-0,91	1,50	98,93
EUR/USD	1,1198	↓ -0,12	0,67	0,67	-2,18	1,18
EUR/CHF	1,0934	↑ 0,34	0,79	0,79	2,95	1,16
GBP/USD	1,2150	↓ -0,04	-0,27	-0,27	-4,43	1,34
USD/JPY	106,4200	↑ 0,49	2,21	2,21	3,22	114,55
<b>Moedas emergentes</b>						
USD/ZAR	14,9887	↑ 0,31	-4,65	-4,65	-3,25	15,70
USD/CNY	7,0198	↓ -0,44	-2,22	-2,22	-2,25	7,06
USD/BRL	3,9762	↑ 2,25	-3,81	-3,81	-2,05	4,21
USD/AKZ	352,6875	↑ 0,25	-1,93	-1,93	-13,12	357,37
EUR/AKZ	396,5763	↑ 0,42	-2,06	-2,06	-11,06	400,28

Commodities	Fecho	Variação			1 Ano	
		1 Dia	MTD	YTD	Max	Min
<b>Energia</b>						
WTI crude	53,63	↓ -1,94	-8,74	-8,74	17,73	76,90
Brent Crude	58,94	↓ -1,45	-9,94	-9,94	9,09	86,74
Gás natural	2,11	↑ 1,98	-6,36	-6,36	-23,27	2,99
<b>Metais Preciosos</b>						
Ouro	1 471,60	↑ 0,39	4,56	4,56	16,23	1 491,31
Prata	16,45	↑ 0,33	2,93	2,93	8,01	16,81
<b>Outros</b>						
Alumínio	1 734,25	↓ -0,39	-2,34	-2,34	-7,14	2 247,00
Cobre	255,75	↑ 0,53	-4,44	-4,44	-3,67	300,80
Baltic dry Index	1 774,00	↓ -0,78	-7,17	-7,17	36,43	2 191,00
Commodities (CRY)	171,49	↓ -1,08	-4,47	-4,47	0,43	201,72

Período	Fecho	Variação			1 Ano	
		1 Dia	MTD	YTD	Max	Min
<b>EUA - Libor USD</b>						
3M	2,24	↑ 0,48	5,80	5,80	28,29	1,28
6M	2,13	↑ 0,39	1,02	1,02	8,77	1,45
12M	2,12	↑ 0,16	0,27	0,27	2,54	1,83
<b>Zona Euro - EURIBOR</b>						
3M	-0,33	→ 0,00	0,00	0,00	-3,14	-0,27
6M	-0,27	→ 0,00	-6,69	-6,69	-22,62	-0,16
12M	-0,15	↑ 1,32	-19,08	-19,08	-90,24	-0,03
<b>Angola - Luibor</b>						
O/n	13,80	→ 0,00	0,04	63,58	23,68	11,01
3M	14,60	→ 0,00	5,79	29,62	21,18	12,55
6M	14,84	→ 0,00	6,22	26,44	21,52	13,01
12M	15,96	→ 0,00	4,66	26,60	23,03	13,85
<b>Taxas de Juro de Longo Prazo</b>						
EUA - Treasury 10 anos	2,45	↓ -1,87	0,10	0,46	2,64	1,32
ZONA EURO - Bond 10 anos	0,37	↑ 1,91	-19,95	67,79	0,50	-0,21