



## ESPAÇO ANGOLA

- A oferta monetária medida pelo agregado monetário M2 cresceu 12% em termos homólogos, em Junho. A evolução do indicador reflecte, essencialmente, a depreciação cambial e o ligeiro incremento do montante de moeda em circulação, com efeitos sobre os níveis de preços.
- O nível de dolarização da economia fixou-se em 48% em Junho. O rácio dos depósitos em moeda estrangeira sobre os depósitos totais do sistema apresentou um aumento de 7 p.p. face ao período homólogo, reflexo da atractividade dos produtos bancários em moeda estrangeira.

## ESPAÇO INTERNACIONAL

### EUA

- A taxa de crescimento da economia fixou-se em 2,1% no IIº trimestre de 2019. O desempenho representa uma desaceleração de 1 p.p., face ao período anterior, que reflecte a redução das exportações, com efeitos sobre a intensificação das tensões comerciais.

## MERCADOS

### Petrolífero

**Brent: +0,39% (63,71 USD/barril).** O aumento das tensões geopolíticas no Médio Oriente continuam a beneficiar o preço do crude.

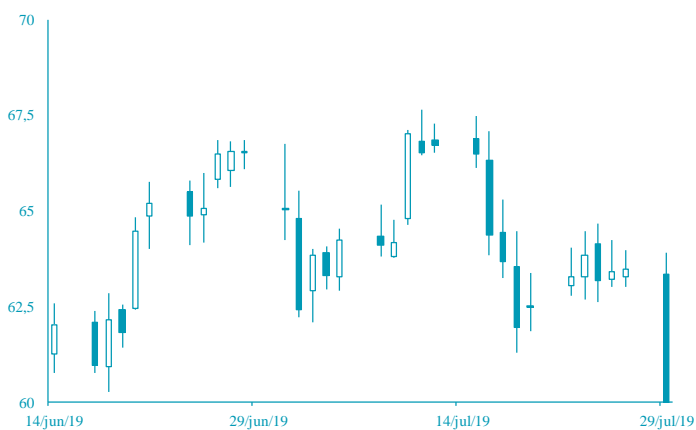

FONTE: Bloomberg

### Cambial

**EUR: +0,11% (1,1140 USD).** A desaceleração da economia dos EUA penalizou a cotação do dólar norte-americano.



FONTE: Bloomberg

# AGENDA ECONÓMICA

País	Indicador Económico	Data/Hora (UTC)	Período	Última Informação	Expectativas Analistas
Japão	Produção industrial var. mensal	30-07-2019 00:50	Junho P	2.0%	-1.7%
Japão	Taxa de desemprego	30-07-2019 00:30	Junho P	2.4%	2.4%
França	Produto Interno Bruto var. trimestral	30-07-2019 06:30	2º Trim.	0.3%	0.3%
Alemanha	Índice de Preços ao Consumidor var. homóloga	30-07-2019 13:00	Julho P	1.6%	1.5%
Alemanha	Índice de Preços ao Consumidor var. mensal	30-07-2019 13:00	Julho P	0.3%	0.3%
EUA	Despesas Pessoais	30-07-2019 13:30	Junho P	0.4%	0.3%
EUA	Rendimentos pessoais	30-07-2019	Junho P	0.5%	0.4%

## YIELD DOS EUROBONDS AFRICANOS (%)

País	Emissão	Maturidade	26-jul-19	19-jul-19	jun-19	mai-19	abr-19
Angola	04-11-2015	12-11-2025	6,28	6,42	6,59	7,58	7,08
Angola	02-05-2018	05-09-2028	7,09	7,16	7,12	8,07	7,50
Angola	02-05-2018	05-08-2048	8,27	8,39	8,41	9,24	8,64
Egipto	13-02-2018	21-02-2028	6,03	6,19	6,42	7,26	7,07
Senegal	06-03-2018	13-03-2048	6,98	7,10	7,23	7,89	7,39
Nigéria	15-02-2018	23-02-2038	7,28	7,42	7,53	8,31	7,80
Quênia	21-02-2018	28-02-2028	6,41	6,46	6,63	7,75	7,34

**Nota:** Os Eurobonds foram emitidos em dólares.

# INDICADORES DE MERCADO

Índices	Fecho	Variação			1 Ano	
		1 Dia	MTD	YTD	Max	Min
Dow Jones (EUA)	27 192,45	↑ 0,19	2,34	2,34	16,69	27 398,68
S&P 500 (EUA)	3 025,86	↑ 0,74	2,69	2,69	20,51	3 027,98
Nasdaq (EUA)	8 330,21	↑ 1,11	3,59	3,59	24,99	8 339,64
Dax 30 (Alemanha)	12 417,47	↓ -0,02	-0,04	-0,04	17,38	12 860,59
FTSE 100 (Inglaterra)	7 686,61	↑ 1,82	3,72	3,72	14,47	7 790,17
PSI20 (Portugal)	5 134,84	↓ -0,13	-0,67	-0,67	7,85	5 651,42
Nikkei 225 (Japão)	21 616,80	↓ -0,19	2,04	2,04	8,47	24 448,07
Bovespa (Brasil)	102 818,90	↑ 0,16	2,49	2,49	17,74	106 650,10
CSI 300 (China)	3 854,27	↓ -0,11	1,17	1,17	28,55	4 126,09
SA All Shares (África do Sul)	58 034,77	↑ 0,81	-0,47	-0,47	9,85	60 298,84
MSCI World (Global)	553,97	→ 0,00	2,30	2,30	17,99	553,97
MSCI Emerging Markets	57 917,80	→ 0,00	-0,55	-0,55	8,10	60 394,23

Moedas	Fecho	Variação			1 Ano	
		1 Dia	MTD	YTD	Max	Min
USD Index	98,0440	↑ 0,03	2,14	2,14	2,09	98,37
EUR/USD	1,1140	↑ 0,11	-2,08	-2,08	-2,75	1,18
EUR/CHF	1,1053	↓ -0,03	0,57	0,57	1,95	1,16
GBP/USD	1,2218	↓ -1,34	-4,17	-4,17	-4,54	1,34
USD/JPY	108,8500	↑ 0,16	-0,75	-0,75	0,91	114,55
<b>Moedas emergentes</b>						
USD/ZAR	14,1882	↓ -0,75	-0,88	-0,88	1,19	15,70
USD/CNY	6,8934	↑ 0,19	-0,29	-0,29	-0,12	6,98
USD/BRL	3,7778	↓ -0,04	1,81	1,81	2,64	4,21
USD/AKZ	347,2373	↓ -0,09	-2,10	-2,10	-11,14	351,10
EUR/AKZ	386,8772	↑ 0,09	-0,17	-0,17	-8,75	392,79

Commodities	Fecho	Variação			1 Ano	
		1 Dia	MTD	YTD	Max	Min
<b>Energia</b>						
WTI crude	56,87	↑ 1,19	-2,09	-2,09	26,07	76,90
Brent Crude	63,71	↑ 0,39	-3,64	-3,64	19,20	86,74
Gás natural	2,12	↓ -1,58	-7,41	-7,41	-22,46	2,99
<b>Metais Preciosos</b>						
Ouro	1 420,68	↑ 0,13	1,10	1,10	11,19	1 453,09
Prata	16,46	↑ 0,39	7,40	7,40	6,14	16,66
<b>Outros</b>						
Alumínio	1 777,25	↓ -1,20	0,41	0,41	-4,07	2 247,00
Cobre	271,75	↑ 1,21	-0,04	-0,04	2,57	300,80
Baltic dry Index	1 937,00	↓ -0,51	41,95	41,95	51,22	2 191,00
Commodities (CRY)	177,16	↓ -0,41	-1,79	-1,79	4,71	201,72

Período	Fecho	Variação			1 Ano	
		1 Dia	MTD	YTD	Max	Min
<b>EUA - Libor USD</b>						
3M	2,26	↑ 0,48	5,80	5,80	28,29	1,28
6M	2,18	↑ 0,39	1,02	1,02	8,77	1,45
12M	2,18	↑ 0,16	0,27	0,27	2,54	1,83
<b>Zona Euro - EURIBOR</b>						
3M	-0,33	→ 0,00	0,00	0,00	-3,14	-0,27
6M	-0,27	→ 0,00	-6,69	-6,69	-22,62	-0,16
12M	-0,15	↑ 1,32	-19,08	-19,08	-90,24	-0,03
<b>Angola - Luibor</b>						
0/n	13,78	↓ -0,04	0,04	63,58	23,68	11,01
3M	14,73	↓ -0,01	5,79	29,62	21,18	12,55
6M	14,79	↓ -0,01	6,22	26,44	21,52	13,01
12M	16,02	→ 0,00	4,66	26,60	23,03	13,85
<b>Taxas de Juro de Longo Prazo</b>						
EUA - Treasury 10 anos	2,45	↓ -1,87	0,10	0,46	2,64	1,32
ZONA EURO - Bond 10 anos	0,37	↑ 1,91	-19,95	67,79	0,50	-0,21