



ESPAÇO ANGOLA

- O sector da construção registou crescimento homólogo de 11,3% no 1º trimestre. O desempenho compara com a contracção de 5,3% apurada no mesmo período de 2018, o que poderá reflectir uma maior execução financeira de projectos estruturantes, com efeitos sobre o crescimento económico global.
- O montante de Obrigações de Tesouro (OT) resgatadas no 1º semestre fixou-se em 377,44 mil milhões Kz. O desembolso das OT's representa uma redução de 24% face ao período homólogo, com efeitos sobre a liquidez no mercado.

ESPAÇO INTERNACIONAL

Canadá

- As vendas a grosso registaram contracção mensal de 1,8% em Maio. A variação representa, fundamentalmente, o declínio nas vendas de veículos e peças, tal como, a maior queda desde Março de 2016, o que poderá condicionar as perspectivas de crescimento da economia.

MERCADOS

Petrolífero

Brent: +1,26% (63,26 USD/barril). As tensões políticas entre o Reino Unido e o Irão impulsionaram os preços do crude.



FONTE: Bloomberg

Cambial

EUR: -0,02% (1,1219 USD). A aproximação da reunião da Reserva Federal dos EUA penalizou a cotação do dólar.

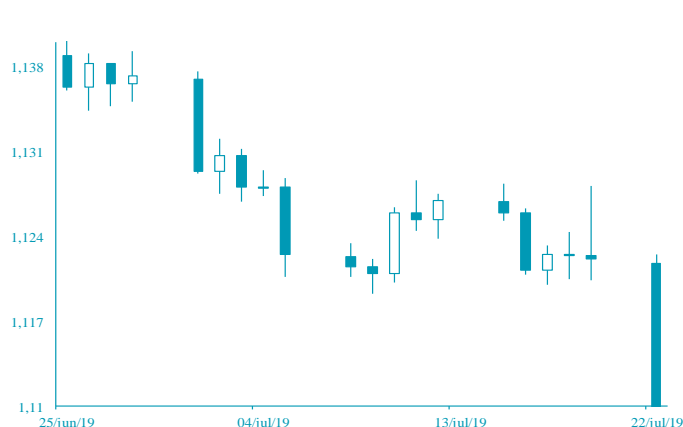

FONTE: Bloomberg

AGENDA ECONÓMICA

País	Indicador Económico	Data/Hora (UTC)	Período	Última Informação	Expectativas Analistas
EUA	Venda de imóveis existentes	23-07-2019 15:00	Junho	5340000	5330000
Zona Euro	Confiança do consumidor	23-07-2019 15:00	Julho A	-7.2	-7.2
França	Confiança manufactureira	24-07-2019 07:45	Julho	102	102
França	PMI manufactureiro Markit	24-07-2019 08:15	Julho P	51.9	51.6
França	PMI Composto Markit	24-07-2019 08:15	Julho P	52.7	52.5
França	PMI Serviços Markit	24-07-2019 08:15	Julho P	52.9	52.8
Alemanha	PMI manufactureiro Markit	24-07-2019	Julho P	45.0	45.2

YIELD DOS EUROBONDS AFRICANOS (%)

País	Emissão	Maturidade	19/jul/19	12/jul/19	jun/19	mai/19	abr/19
Angola	04/11/2015	12/11/2025	6,42	6,52	6,59	7,58	7,08
Angola	02/05/2018	05/09/2028	7,16	7,16	7,12	8,07	7,50
Angola	02/05/2018	05/08/2048	8,39	8,43	8,41	9,24	8,64
Egipto	13/02/2018	21/02/2028	6,19	6,33	6,42	7,26	7,07
Senegal	06/03/2018	13/03/2048	7,10	7,16	7,23	7,89	7,39
Nigéria	15/02/2018	23/02/2038	7,42	7,49	7,53	8,31	7,80
Quénia	21/02/2018	28/02/2028	6,46	6,57	6,63	7,75	7,34

Nota: Os Eurobonds foram emitidos em dólares.

INDICADORES DE MERCADO

Índices	Fecho	Variação			1 Ano	
		1 Dia	MTD	YTD	Max	Min
Índices bolsistas						
Dow Jones (EUA)	27 154,20	↓ -0,25	2,15	2,15	16,48	27 398,68
S&P 500 (EUA)	2 976,61	↓ -0,62	1,47	1,47	19,07	3 017,80
Nasdaq (EUA)	8 146,49	↓ -0,74	2,47	2,47	23,64	8 264,78
Dax 30 (Alemanha)	12 260,07	↑ 0,26	-0,88	-0,88	16,39	12 886,83
FTSE 100 (Inglaterra)	7 508,70	↑ 0,21	1,20	1,20	11,69	7 790,17
PSI20 (Portugal)	5 202,23	↓ -0,35	0,85	0,85	9,51	5 655,02
Nikkei 225 (Japão)	21 416,79	↓ -0,23	1,62	1,62	8,02	24 448,07
Bovespa (Brasil)	103 451,90	↓ -1,21	2,95	2,95	18,28	106 650,10
CSI 300 (China)	3 781,68	↓ -0,69	-0,98	-0,98	25,83	4 126,09
SA All Shares (África do Sul)	58 248,73	→ 0,00	-0,32	-0,32	10,01	60 298,84
MSCI World (Global)	546,80	→ 0,00	1,20	1,20	16,73	551,61
MSCI Emerging Markets	58 119,64	→ 0,00	-0,20	-0,20	8,48	60 394,23

Moedas	Fecho	Variação			1 Ano	
		1 Dia	MTD	YTD	Max	Min
Taxa de câmbio						
USD Index	97,2570	↑ 0,11	1,38	1,38	1,33	98,37
EUR/USD	1,1219	↓ -0,02	-1,62	-1,62	-2,30	1,18
EUR/CHF	1,1009	↓ -0,11	0,80	0,80	2,17	1,16
GBP/USD	1,2481	↓ -0,17	-1,87	-1,87	-2,26	1,34
USD/JPY	107,8800	↑ 0,16	-0,28	-0,28	1,40	114,55
Moedas emergentes						
USD/ZAR	13,8649	↓ -0,51	1,29	1,29	3,40	15,70
USD/CNY	6,8812	↓ -0,01	-0,23	-0,23	-0,06	6,98
USD/BRL	3,7486	↑ 0,76	2,92	2,92	3,76	4,21
USD/AKZ	346,3958	↑ 0,00	-1,77	-1,77	-10,84	349,41
EUR/AKZ	388,5407	↓ -0,07	-0,32	-0,32	-8,88	392,79

Commodities	Fecho	Variação			1 Ano	
		1 Dia	MTD	YTD	Max	Min
Matérias-primas						
Energia						
WTI crude	56,22	↑ 1,06	-3,47	-3,47	24,29	76,90
Brent Crude	63,26	↑ 1,26	-4,48	-4,48	18,16	86,74
Gás natural	2,31	↑ 2,71	0,30	0,30	-16,03	3,00
Metais Preciosos						
Ouro	1 425,89	↑ 0,04	0,58	0,58	10,63	1 453,09
Prata	16,36	↑ 0,97	6,58	6,58	5,34	16,59
Outros						
Alumínio	1 823,75	↓ -0,65	0,51	0,51	-3,97	2 247,00
Cobre	272,20	↓ -1,11	0,50	0,50	3,12	300,80
Baltic dry Index	2 170,00	↑ 1,88	61,82	61,82	72,38	2 191,00
Commodities (CRY)	178,59	↑ 0,64	-1,37	-1,37	5,15	201,72

Período	Fecho	Variação			1 Ano	
		1 Dia	MTD	YTD	Max	Min
Taxas de juro						
EUA - Libor USD						
3M	2,28	↑ 0,48	5,80	5,80	28,29	1,28
6M	2,17	↑ 0,39	1,02	1,02	8,77	1,45
12M	2,19	↑ 0,16	0,27	0,27	2,54	1,83
Zona Euro - EURIBOR						
3M	-0,33	→ 0,00	0,00	0,00	-3,14	-0,27
6M	-0,27	→ 0,00	-6,69	-6,69	-22,62	-0,16
12M	-0,15	↑ 1,32	-19,08	-19,08	-90,24	-0,03
Angola - Luibor						
0/n	13,99	→ 0,00	0,04	63,58	23,68	11,01
3M	15,12	→ 0,00	5,79	29,62	21,18	12,55
6M	15,11	→ 0,00	6,22	26,44	21,52	13,01
12M	16,22	→ 0,00	4,66	26,60	23,03	13,85
Taxas de Juro de Longo Prazo						
EUA - Treasury 10 anos	2,45	↓ -1,87	0,10	0,46	2,64	1,32
ZONA EURO - Bond 10 anos	0,37	↑ 1,91	-19,95	67,79	0,50	-0,21