



## ESPAÇO ANGOLA

- O Banco Mundial aprovou uma linha de financiamento de 1,32 mil milhões USD. O montante deverá ser aplicado em “O projecto de fortalecimento do Sistema de Protecção Social (320 milhões USD), nas “Operações de Apoio Orçamental” (500 milhões USD) e no “Projecto Bitá” (500 milhões USD).
- O Índice de Preços Grossista (IPG) registou variação homóloga de 17,08% em Junho. A variação representa uma aceleração de 1,14 p.p., face ao mesmo período de 2018. A inflação acumulada dos seis primeiros meses do ano corrente situou-se em 8,39%.

## ESPAÇO INTERNACIONAL

### EUA

- As vendas a retalho de produtos avançados registaram aumento mensal de 0,4% em Junho. O desempenho representa uma estagnação face ao dois meses anteriores, impulsionado pelo aumento nas vendas de veículos automóveis e outras variedades de bens, com efeitos sobre o crescimento económico.

## MERCADOS

### Petrolífero

**Brent: -3,2% (64,35 USD/barril).** A reposição da produção petrolífera do Golfo do México pressionou a cotação da *commodity*.

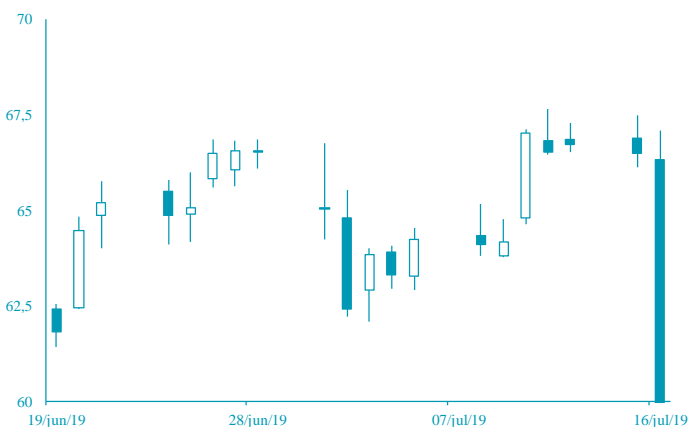

FONTE: Bloomberg

### Cambial

**GBP: -0,75% (1,2418 USD).** A possibilidade do *Brexit* se efectivar a 31 de Outubro sem um acordo com a UE penalizou a cotação da moeda.



FONTE: Bloomberg

# AGENDA ECONÓMICA

País	Indicador Económico	Data/Hora (UTC)	Período	Última Informação	Expectativas Analistas
Rússia	Produção industrial var. homóloga	16/07/2019 14:00	Junho	0.9%	2.0%
EUA	Produção industrial var. mensal	16/07/2019 14:15	Junho	0.4%	0.1%
Reino Unido	Taxa de inflação var. homóloga	17/07/2019 09:30	Junho	2.0%	2.0%
Reino Unido	Taxa de inflação var. mensal	17/07/2019 09:30	Junho	0.3%	0.0%
Reino Unido	Taxa de inflação homóloga Core	17/07/2019 09:30	Junho	1.7%	1.8%
Zona Euro	Taxa de inflação var. homóloga	17/07/2019 10:00	Junho F	1.2%	1.2%
Zona Euro	Taxa de inflação var. mensal	17/07/2019	Junho	0.1%	0.1%

## YIELD DOS EURO BONDS AFRICANOS (%)

País	Emissão	Maturidade	12/jul/19	05/jul/19	jun/19	mai/19	abr/19
Angola	04/11/2015	12/11/2025	6,52	6,42	6,59	7,58	7,08
Angola	02/05/2018	05/09/2028	7,16	7,09	7,12	8,07	7,50
Angola	02/05/2018	05/08/2048	8,43	8,31	8,41	9,24	8,64
Egipto	13/02/2018	21/02/2028	6,33	6,28	6,42	7,26	7,07
Senegal	06/03/2018	13/03/2048	7,16	7,12	7,23	7,89	7,39
Nigéria	15/02/2018	23/02/2038	7,49	7,38	7,53	8,31	7,80
Quênia	21/02/2018	28/02/2028	6,57	6,48	6,63	7,75	7,34

**Nota:** Os Eurobonds foram emitidos em dólares.

# INDICADORES DE MERCADO

Índices	Fecho	Variação			1 Ano	
		1 Dia	MTD	YTD	Max	Min
<b>Índices bolsistas</b>						
Dow Jones (EUA)	27 359,16	↑ 0,10	2,77	2,77	17,18	27 398,68
S&P 500 (EUA)	3 014,30	↑ 0,02	2,12	2,12	19,83	3 017,80
Nasdaq (EUA)	8 258,19	↑ 0,17	2,70	2,70	23,93	8 264,78
Dax 30 (Alemanha)	12 387,34	↑ 0,52	0,26	0,26	17,73	12 886,83
FTSE 100 (Inglaterra)	7 531,72	↑ 0,34	2,04	2,04	12,62	7 790,17
PSI20 (Portugal)	5 260,02	↑ 0,74	2,45	2,45	11,25	5 655,02
Nikkei 225 (Japão)	21 535,25	↓ -0,69	0,91	0,91	7,27	24 448,07
Bovespa (Brasil)	103 802,70	↓ -0,10	2,78	2,78	18,08	106 650,10
CSI 300 (China)	3 806,85	↓ -0,45	-0,60	-0,60	26,31	4 126,09
SA All Shares (África do Sul)	57 537,23	→ 0,00	-0,26	-0,26	10,08	60 298,84
MSCI World (Global)	551,61	→ 0,00	1,75	1,75	17,36	551,61
MSCI Emerging Markets	58 168,96	→ 0,00	0,45	0,45	9,19	60 394,23

Moedas	Fecho	Variação			1 Ano	
		1 Dia	MTD	YTD	Max	Min
<b>Taxa de câmbio</b>						
USD Index	97,3950	↑ 0,48	1,30	1,30	1,25	98,37
EUR/USD	1,1212	↓ -0,42	-1,51	-1,51	-2,19	1,18
EUR/CHF	1,1080	↓ -0,06	0,29	0,29	1,66	1,17
GBP/USD	1,2418	↓ -0,75	-2,45	-2,45	-2,83	1,34
USD/JPY	108,2700	↑ 0,37	-0,34	-0,34	1,33	114,55
<b>Moedas emergentes</b>						
USD/ZAR	13,9406	↑ 0,12	0,69	0,69	2,79	15,70
USD/CNY	6,8763	↓ -0,02	-0,23	-0,23	-0,06	6,98
USD/BRL	3,7570	↑ 0,52	2,14	2,14	2,97	4,21
USD/AKZ	345,7455	↓ 0,00	-1,60	-1,60	-10,68	349,41
EUR/AKZ	387,5464	↓ -0,47	-0,25	-0,25	-8,83	392,48

Commodities	Fecho	Variação			1 Ano	
		1 Dia	MTD	YTD	Max	Min
<b>Matérias-primas</b>						
<b>Energia</b>						
WTI crude	57,62	↓ -3,29	-1,21	-1,21	27,20	76,90
Brent Crude	64,35	↓ -3,20	-2,85	-2,85	20,17	86,74
Gás natural	2,31	↓ -4,24	0,65	0,65	-15,74	3,00
<b>Metais Preciosos</b>						
Ouro	1 409,20	↓ -0,27	-0,40	-0,40	9,55	1 439,21
Prata	15,56	↑ 1,14	2,05	2,05	0,86	16,22
<b>Outros</b>						
Alumínio	1 824,00	↑ 1,21	2,91	2,91	-1,68	2 247,00
Cobre	270,00	↓ -0,41	-0,59	-0,59	2,00	300,80
Baltic dry Index	1 928,00	↑ 3,38	48,52	48,52	58,22	2 011,00
Commodities (CRY)	183,08	↓ -0,69	-0,53	-0,53	6,06	201,72

Período	Fecho	Variação			1 Ano	
		1 Dia	MTD	YTD	Max	Min
<b>Taxas de juro</b>						
<b>EUA - Libor USD</b>						
3M	2,32	↑ 0,48	5,80	5,80	28,29	1,28
6M	2,23	↑ 0,39	1,02	1,02	8,77	1,45
12M	2,23	↑ 0,16	0,27	0,27	2,54	1,83
<b>Zona Euro - EURIBOR</b>						
3M	-0,33	→ 0,00	0,00	0,00	-3,14	-0,27
6M	-0,27	→ 0,00	-6,69	-6,69	-22,62	-0,16
12M	-0,15	↑ 1,32	-19,08	-19,08	-90,24	-0,03
<b>Angola - Luibor</b>						
0/n	13,99	→ 0,00	0,04	63,58	23,68	11,01
3M	15,16	→ 0,00	5,79	29,62	21,18	12,55
6M	15,15	→ 0,00	6,22	26,44	21,52	13,01
12M	16,26	→ 0,00	4,66	26,60	23,03	13,85
<b>Taxas de Juro de Longo Prazo</b>						
EUA - Treasury 10 anos	2,45	↓ -1,87	0,10	0,46	2,64	1,32
ZONA EURO - Bond 10 anos	0,37	↑ 1,91	-19,95	67,79	0,50	-0,21