



ESPAÇO ANGOLA

- O Índice de Preços no Consumidor Nacional (IPCN) fixou-se em 247,5 pontos em Junho. O nível representa uma variação mensal e homóloga de 1,08% e 16,94%, uma aceleração de 0,18 p.p. e 2,58 p.p., respectivamente, face a Junho de 2018. A inflação acumulada situou-se em 6,67%.
- A Agência de Notação Financeira Fitch reviu em baixa a perspectiva de evolução da economia, mas manteve a classificação em B. O aumento do nível de endividamento, para 83,8% do PIB, e a redução das estimativas de crescimento económico para 2019 (0,4%) suportaram a revisão.

ESPAÇO INTERNACIONAL

China

- O crescimento económico homólogo referente ao IIº trimestre do ano corrente situou-se em 6,2%. O desempenho representa uma desaceleração de 0,2 p.p. face ao período anterior, tal como o menor nível desde 1992. As tensões comerciais com os EUA continuam a influenciar o crescimento do país, com impactos sobre o crescimento da economia mundial.

MERCADOS

Petrolífero

Brent: -0,36% (66,48 USD/barril). A possibilidade de excesso de oferta, apontada pela AIE, influenciou a cotação do crude.

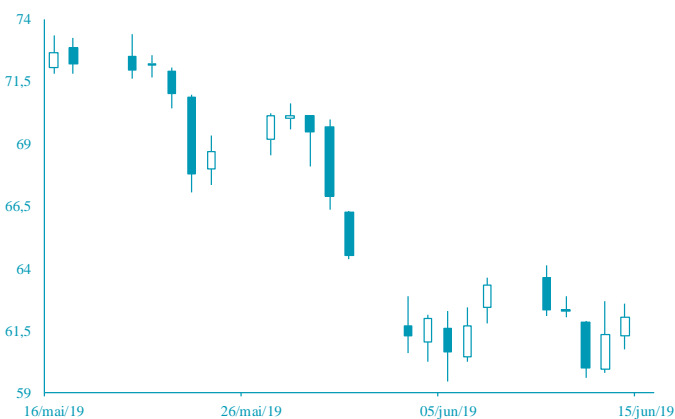

FONTE: Bloomberg

Cambial

GBP: -0,48% (1,2512 USD). As incertezas sobre a efectivação do *Brexit* continuam a penalizar a cotação da libra.



FONTE: Bloomberg

AGENDA ECONÓMICA

País	Indicador Económico	Data/Hora (UTC)	Período	Última Informação	Expectativas Analistas
Reino Unido	Varição dos subsídios de desemprego	16/07/2019 09:30	Junho	23200	--
Reino Unido	Taxa de desemprego 3 meses	16/07/2019 09:30	Maio	3.8%	3.8%
Alemanha	Expectativas ZEW	16/07/2019 10:00	Julho	-21.1	-22.0
Alemanha	Perspectiva da situação corrente ZEW	16/07/2019 10:00	Julho	7.8	5.0
Itália	Taxa de inflação harm. Homóloga EU	16/07/2019 10:00	Junho F	0.8%	0.8%
EUA	Vendas avançadas a retalho var. mensal	16/07/2019 13:30	Junho	0.5%	0.1%
EUA	Índice de preços de importação var. mensal	16/07/2019	Junho	-0.3%	-0.6%

YIELD DOS EUROBONDS AFRICANOS (%)

País	Emissão	Maturidade	12/jul/19	05/jul/19	jun/19	mai/19	abr/19
Angola	04/11/2015	12/11/2025	6,52	6,42	6,59	7,58	7,08
Angola	02/05/2018	05/09/2028	7,16	7,09	7,12	8,07	7,50
Angola	02/05/2018	05/08/2048	8,43	8,31	8,41	9,24	8,64
Egipto	13/02/2018	21/02/2028	6,33	6,28	6,42	7,26	7,07
Senegal	06/03/2018	13/03/2048	7,16	7,12	7,23	7,89	7,39
Nigéria	15/02/2018	23/02/2038	7,49	7,38	7,53	8,31	7,80
Quênia	21/02/2018	28/02/2028	6,57	6,48	6,63	7,75	7,34

Nota: Os Eurobonds foram emitidos em dólares.

INDICADORES DE MERCADO

Índices	Fecho	Variação			1 Ano	
		1 Dia	MTD	YTD	Max	Min
Dow Jones (EUA)	27 332,03	↑ 0,90	2,85	2,85	17,28	27 364,69
S&P 500 (EUA)	3 013,77	↑ 0,46	2,47	2,47	20,24	3 017,80
Nasdaq (EUA)	8 244,15	↑ 0,59	3,15	3,15	24,46	8 264,78
Dax 30 (Alemanha)	12 323,32	↓ -0,07	-0,09	-0,09	17,32	12 886,83
FTSE 100 (Inglaterra)	7 505,97	↓ -0,05	1,43	1,43	11,94	7 790,17
PSI20 (Portugal)	5 221,17	↑ 0,68	2,39	2,39	11,17	5 660,82
Nikkei 225 (Japão)	21 685,90	↑ 0,20	1,22	1,22	7,60	24 448,07
Bovespa (Brasil)	103 906,00	↓ -1,18	2,81	2,81	18,11	106 650,10
CSI 300 (China)	3 824,19	↑ 0,41	-0,52	-0,52	26,40	4 126,09
SA All Shares (África do Sul)	57 277,35	→ 0,00	-1,15	-1,15	9,10	60 298,84
MSCI World (Global)	551,21	→ 0,00	1,93	1,93	17,57	551,61
MSCI Emerging Markets	57 875,00	→ 0,00	0,17	0,17	8,88	60 394,23

Moedas	Fecho	Variação			1 Ano	
		1 Dia	MTD	YTD	Max	Min
USD Index	96,9330	↑ 0,13	0,89	0,89	0,84	98,37
EUR/USD	1,1259	↓ -0,10	-1,04	-1,04	-1,72	1,18
EUR/CHF	1,1087	↓ -0,04	0,18	0,18	1,55	1,17
GBP/USD	1,2512	↓ -0,48	-1,53	-1,53	-1,91	1,34
USD/JPY	107,8700	↓ -0,04	-0,20	-0,20	1,47	114,55
Moedas emergentes						
USD/ZAR	13,9233	↓ -0,26	1,44	1,44	3,55	15,70
USD/CNY	6,8778	↓ -0,04	-0,13	-0,13	0,04	6,98
USD/BRL	3,7375	↓ -0,46	2,47	2,47	3,31	4,21
USD/AKZ	345,7458	↓ -0,33	-1,59	-1,59	-10,68	349,41
EUR/AKZ	389,3651	↓ -0,04	-0,73	-0,73	-9,26	392,48

Commodities	Fecho	Variação			1 Ano	
		1 Dia	MTD	YTD	Max	Min
Energia						
WTI crude	59,58	↓ -1,05	1,85	1,85	31,14	76,90
Brent Crude	66,48	↓ -0,36	-0,02	-0,02	23,68	86,74
Gás natural	2,41	↓ -1,83	3,73	3,73	-13,17	3,00
Metais Preciosos						
Ouro	1 413,05	↓ -0,19	0,25	0,25	10,26	1 439,21
Prata	15,38	↑ 1,01	0,58	0,58	-0,60	16,22
Outros						
Alumínio	1 802,25	↓ -0,29	2,49	2,49	-2,08	2 247,00
Cobre	271,10	↑ 0,63	-0,09	-0,09	2,51	300,80
Baltic dry Index	1 865,00	↑ 2,70	42,39	42,39	51,69	1 928,00
Commodities (CRY)	184,36	↑ 0,37	1,13	1,13	7,82	201,72

Período	Fecho	Variação			1 Ano	
		1 Dia	MTD	YTD	Max	Min
EUA - Libor USD						
3M	2,30	↑ 0,48	5,80	5,80	28,29	1,28
6M	2,21	↑ 0,39	1,02	1,02	8,77	1,45
12M	2,19	↑ 0,16	0,27	0,27	2,54	1,83
Zona Euro - EURIBOR						
3M	-0,33	→ 0,00	0,00	0,00	-3,14	-0,27
6M	-0,27	→ 0,00	-6,69	-6,69	-22,62	-0,16
12M	-0,15	↑ 1,32	-19,08	-19,08	-90,24	-0,03
Angola - Luibor						
0/n	13,99	→ 0,00	0,04	63,58	23,68	11,01
3M	15,16	→ 0,00	5,79	29,62	21,18	12,55
6M	15,15	→ 0,00	6,22	26,44	21,52	13,01
12M	16,26	→ 0,00	4,66	26,60	23,03	13,85
Taxas de Juro de Longo Prazo						
EUA - Treasury 10 anos	2,45	↓ -1,87	0,10	0,46	2,64	1,32
ZONA EURO - Bond 10 anos	0,37	↑ 1,91	-19,95	67,79	0,50	-0,21