

ESPAÇO ANGOLA

- **A produção petrolífera fixou-se em 1,418 milhões barris/dia em Junho.** O nível representa uma redução de 57 mil barris/dia, mantendo-se abaixo do limite estabelecido pela OPEP e do estimado no OGE Revisto 2019 em 63 e 16 mil barris/dia, respectivamente.
- **A emissão de Obrigações do Tesouro fixou-se em 40,69 mil milhões Kz no mês de Junho.** O montante representa uma redução de 37% em termos homólogos e 30% face ao mês anterior, reflexo da estratégia de redução do nível endividamento interno, com efeitos sobre a sustentabilidade da dívida pública.

ESPAÇO INTERNACIONAL

OPEP

- **A produção petrolífera da OPEP reduziu 68 mil barris/dia em Julho.** A produção dos 14 membros da organização fixou-se em 29,830 milhões barris/dia, o que representa 30,3% da oferta mundial, reflexos dos esforço da OPEP em reduzir a oferta com o intuito de equilibrar os preços.

MERCADOS

Petrolífero

Brent: -0,73% (66,52 USD/barril). O ajustamento nas expectativas dos investidores pressionou a cotação do crude.

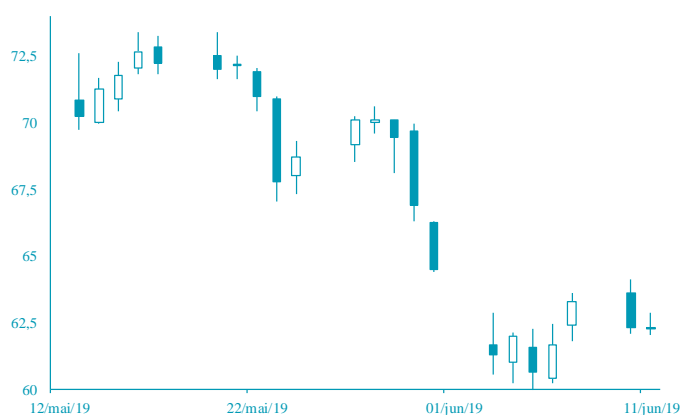

FONTE: Bloomberg

Cambial

GBP: +0,38% (1,2514 USD). A possibilidade de redução das taxas de juro de referência nos EUA continuam a penalizar o dólar.

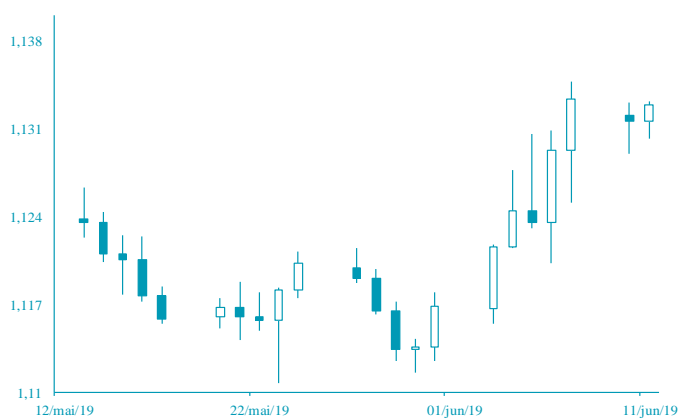

FONTE: Bloomberg

AGENDA ECONÓMICA

País	Indicador Económico	Data/Hora (UTC)	Período	Última Informação	Expectativas Analistas
Alemanha	Índice de Preços ao Consumidor var. mensal	11/07/2019 07:00	Junho F	0.3%	0.3%
Alemanha	Índice de Preços ao Consumidor harm. Var. homóloga	11/07/2019 07:00	Junho F	1.3%	1.3%
Alemanha	Índice de Preços ao Consumidor harm. Var. mensal	11/07/2019 07:00	Junho F	0.1%	0.1%
França	Índice de Preços ao Consumidor var. homóloga	11/07/2019 07:45	Junho F	1.2%	1.2%
França	Índice de Preços ao Consumidor harm. Var. homóloga	11/07/2019 07:45	Junho F	1.4%	1.4%
EUA	Pedidos iniciais de subsídio de desemprego	11/07/2019 13:30	06 de Julho	221.000	221.000
EUA	Índice de Preços ao Consumidor var. mensal	11/07/2019	Junho	0.1%	0.0%

YIELD DOS EUROBONDS AFRICANOS (%)

País	Emissão	Maturidade	05/jul/19	28/jun/19	mai/19	abr/19	mar/19
Angola	04/11/2015	12/11/2025	6,42	6,59	7,58	7,08	6,86
Angola	02/05/2018	05/09/2028	7,09	7,12	8,07	7,50	7,55
Angola	02/05/2018	05/08/2048	8,31	8,41	9,24	8,64	8,59
Egipto	13/02/2018	21/02/2028	6,28	6,42	7,26	7,07	6,88
Senegal	06/03/2018	13/03/2048	7,12	7,23	7,89	7,39	7,39
Nigéria	15/02/2018	23/02/2038	7,38	7,53	8,31	7,80	7,76
Quênia	21/02/2018	28/02/2028	6,48	6,63	7,75	7,34	7,09

Nota: Os Eurobonds foram emitidos em dólares.

INDICADORES DE MERCADO

Índices	Fecho	Variação			1 Ano	
		1 Dia	MTD	YTD	Max	Min
Dow Jones (EUA)	26 860,20	↑ 0,29	1,84	1,84	16,12	27 088,45
S&P 500 (EUA)	2 993,07	↑ 0,45	1,98	1,98	19,67	3 002,98
Nasdaq (EUA)	8 202,53	↑ 0,75	2,37	2,37	23,52	8 228,60
Dax 30 (Alemanha)	12 332,12	↓ -0,33	-0,65	-0,65	16,66	12 886,83
FTSE 100 (Inglaterra)	7 509,82	↓ -0,28	1,34	1,34	11,84	7 790,17
PSI20 (Portugal)	5 153,06	→ 0,00	0,94	0,94	9,60	5 661,87
Nikkei 225 (Japão)	21 643,53	↑ 0,51	1,93	1,93	8,35	24 448,07
Bovespa (Brasil)	105 817,10	↑ 1,23	4,14	4,14	19,64	106 650,10
CSI 300 (China)	3 785,22	↓ -0,04	-0,44	-0,44	26,51	4 126,09
SA All Shares (África do Sul)	57 273,14	↓ -0,56	-1,78	-1,78	8,40	60 298,84
MSCI World (Global)	549,03	→ 0,00	1,59	1,59	17,17	551,47
MSCI Emerging Markets	57 858,45	→ 0,00	-0,09	-0,09	8,59	60 394,23

Moedas	Fecho	Variação			1 Ano	
		1 Dia	MTD	YTD	Max	Min
USD Index	97,0500	↓ -0,06	0,80	0,80	0,75	98,37
EUR/USD	1,1254	↓ -0,04	-0,88	-0,88	-1,56	1,18
EUR/CHF	1,1140	↓ -0,02	-0,27	-0,27	1,09	1,17
GBP/USD	1,2521	↑ 0,06	-1,12	-1,12	-1,51	1,34
USD/JPY	108,4600	↑ 0,05	-0,44	-0,44	1,23	114,55
Moedas emergentes						
USD/ZAR	13,9412	↓ -0,43	1,19	1,19	3,30	15,70
USD/CNY	6,8702	↓ -0,04	-0,10	-0,10	0,07	6,98
USD/BRL	3,7550	↓ -1,07	2,53	2,53	3,37	4,21
USD/AKZ	345,7446	↑ 0,02	-1,27	-1,27	-10,39	349,41
EUR/AKZ	389,3078	↓ -0,02	-1,50	-1,50	-9,96	392,44

Commodities	Fecho	Variação			1 Ano	
		1 Dia	MTD	YTD	Max	Min
Energia						
WTI crude	60,20	↓ -0,38	3,73	3,73	33,56	76,90
Brent Crude	66,52	↓ -0,73	0,74	0,74	24,61	86,74
Gás natural	2,42	↓ -1,15	4,59	4,59	-12,44	3,00
Metais Preciosos						
Ouro	1 410,82	↓ -0,09	0,00	0,00	9,99	1 439,21
Prata	15,12	↓ -0,79	-1,04	-1,04	-2,19	16,22
Outros						
Alumínio	1 833,00	↑ 1,44	1,56	1,56	-2,97	2 247,00
Cobre	268,75	↓ -0,24	-0,63	-0,63	1,97	300,80
Baltic dry Index	1 777,00	↑ 1,02	34,12	34,12	42,88	1 816,00
Commodities (CRY)	184,17	↑ 1,92	1,46	1,46	8,17	201,72

Período	Fecho	Variação			1 Ano	
		1 Dia	MTD	YTD	Max	Min
EUA - Libor USD						
3M	2,34	↑ 0,48	5,80	5,80	28,29	1,28
6M	2,26	↑ 0,39	1,02	1,02	8,77	1,45
12M	2,27	↑ 0,16	0,27	0,27	2,54	1,83
Zona Euro - EURIBOR						
3M	-0,33	→ 0,00	0,00	0,00	-3,14	-0,27
6M	-0,27	→ 0,00	-6,69	-6,69	-22,62	-0,16
12M	-0,15	↑ 1,32	-19,08	-19,08	-90,24	-0,03
Angola - Luibor						
O/n	13,99	↓ -0,01	0,04	63,58	23,68	11,01
3M	15,19	↓ -0,01	5,79	29,62	21,18	12,55
6M	15,17	↓ -0,03	6,22	26,44	21,52	13,01
12M	16,28	↓ -0,02	4,66	26,60	23,03	13,85
Taxas de Juro de Longo Prazo						
EUA - Treasury 10 anos	2,45	↓ -1,87	0,10	0,46	2,64	1,32
ZONA EURO - Bond 10 anos	0,37	↑ 1,91	-19,95	67,79	0,50	-0,21