



ESPAÇO ANGOLA

- A emissão de Bilhetes do Tesouro fixou-se em 11,61 mil milhões Kz em Junho. O nível emitido representa uma redução homóloga de 47%, o que poderá refletir a redução das necessidades financeiras do Estado, com impactos nos níveis de endividamento público.
- O BNA cedeu liquidez ao longo do mês de Junho de 2 mil milhões Kz. O montante cedido através de Operações de Facilidade Permanente de Liquidez representa uma redução de 83% em termos mensais, sendo o menor nível cedido ao mercado desde Junho de 2015.

ESPAÇO INTERNACIONAL

Reino Unido

- A produção industrial registou aumento mensal de 1,4% em Maio. O desempenho contrasta com a contracção de 2,9% do mês anterior, reflexo do aumento da produção de produtos petrolíferos refinados, químicos e metais, fundamentalmente, com efeitos sobre o crescimento da economia.

MERCADOS

Petrolífero

Brent: +4,4% (67,01 USD/barril). A redução das reservas petrolíferas dos EUA impulsionou a cotação do crude.

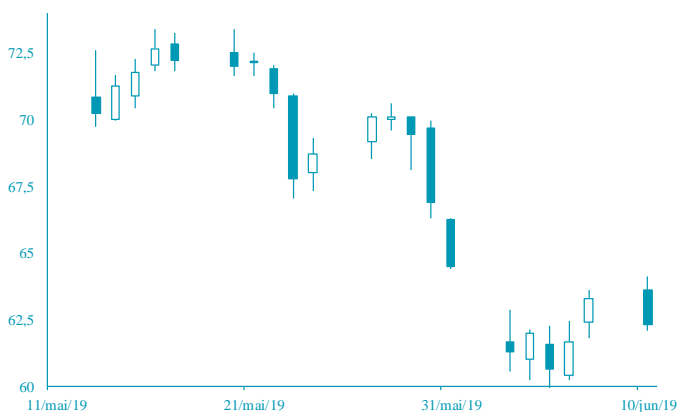

FONTE: Bloomberg

Cambial

GBP: +0,38% (1,2514 USD). A possibilidade de redução das taxas de juro de referência nos EUA penalizou o dólar.

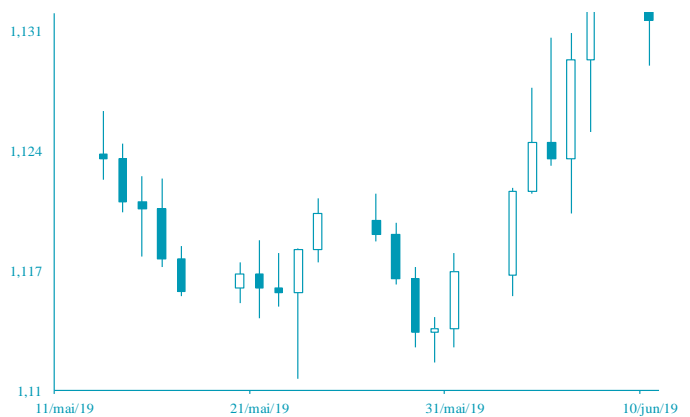

FONTE: Bloomberg

AGENDA ECONÓMICA

País	Indicador Económico	Data/Hora (UTC)	Período	Última Informação	Expectativas Análisis
Alemanha	Índice de Preços ao Consumidor var. mensal	11/07/2019 07:00	Junho F	0.3%	0.3%
Alemanha	Índice de Preços ao Consumidor harm Var. homologa	11/07/2019 07:00	Junho F	1.3%	1.3%
Alemanha	Índice de Preços ao Consumidor harm Var. mensal	11/07/2019 07:00	Junho F	0.1%	0.1%
França	Índice de Preços ao Consumidor var. homologa	11/07/2019 07:45	Junho F	1.2%	1.2%
França	Índice de Preços ao Consumidor harm Var. homologa	11/07/2019 07:45	Junho F	1.4%	1.4%
EUA	Pedidos iniciais de subsídio de desemprego	11/07/2019 13:30	06 de Julho	221.000	221.000
EUA	Índice de Preços ao Consumidor var. mensal	11/07/2019	Junho	0.1%	0.0%

YIELD DOS EUROBONDS AFRICANOS (%)

País	Emissão	Maturidade	05/jul/19	28/jun/19	mai/19	abr/19	mar/19
Angola	04/11/2015	12/11/2025	6,42	6,59	7,58	7,08	6,86
Angola	02/05/2018	05/09/2028	7,09	7,12	8,07	7,50	7,55
Angola	02/05/2018	05/08/2048	8,31	8,41	9,24	8,64	8,59
Egipto	13/02/2018	21/02/2028	6,28	6,42	7,26	7,07	6,88
Senegal	06/03/2018	13/03/2048	7,12	7,23	7,89	7,39	7,39
Nigéria	15/02/2018	23/02/2038	7,38	7,53	8,31	7,80	7,76
Quênia	21/02/2018	28/02/2028	6,48	6,63	7,75	7,34	7,09

Nota: Os Eurobonds foram emitidos em dólares.

INDICADORES DE MERCADO

Índices	Fecho	Variação			1 Ano	
		1 Dia	MTD	YTD	Max	Min
Dow Jones (EUA)	26 783,49	↓ -0,08	0,98	0,98	15,14	26 983,45
S&P 500 (EUA)	2 979,63	↑ 0,12	1,74	1,74	19,40	3 002,98
Nasdaq (EUA)	8 141,73	↑ 0,54	2,45	2,45	23,62	8 228,60
Dax 30 (Alemanha)	12 436,55	→ 0,00	-0,20	-0,20	17,18	12 886,83
FTSE 100 (Inglaterra)	7 536,47	→ 0,00	1,41	1,41	11,93	7 790,17
PSI20 (Portugal)	5 153,75	→ 0,00	0,30	0,30	8,91	5 661,87
Nikkei 225 (Japão)	21 533,48	↓ -0,15	1,73	1,73	8,14	24 448,07
Bovespa (Brasil)	104 530,20	↑ 0,42	4,80	4,80	20,40	106 650,10
CSI 300 (China)	3 786,74	↓ -0,17	-1,23	-1,23	25,51	4 126,09
SA All Shares (África do Sul)	56 963,80	→ 0,00	-1,04	-1,04	9,22	60 298,84
MSCI World (Global)	547,72	→ 0,00	1,45	1,45	17,02	551,47
MSCI Emerging Markets	57 557,27	→ 0,00	-0,37	-0,37	8,30	60 394,23

Moedas	Fecho	Variação			1 Ano	
		1 Dia	MTD	YTD	Max	Min
USD Index	97,1040	↓ -0,39	0,83	0,83	0,79	98,37
EUR/USD	1,1259	↑ 0,45	-0,89	-0,89	-1,57	1,18
EUR/CHF	1,1142	↑ 0,11	-0,19	-0,19	1,17	1,17
GBP/USD	1,2514	↑ 0,38	-1,31	-1,31	-1,69	1,34
USD/JPY	108,4100	↓ -0,37	-0,12	-0,12	1,56	114,55
Moedas emergentes						
USD/ZAR	14,0017	↓ -1,20	1,13	1,13	3,24	15,70
USD/CNY	6,8729	↓ -0,22	0,05	0,05	0,22	6,98
USD/BRL	3,7958	↓ -0,34	2,52	2,52	3,36	4,21
USD/AKZ	345,6782	↑ 0,15	-1,57	-1,57	-10,65	348,62
EUR/AKZ	389,4031	↑ 0,70	-0,85	-0,85	-9,37	390,88

Commodities	Fecho	Variação			1 Ano	
		1 Dia	MTD	YTD	Max	Min
Energia						
WTI crude	60,43	↑ 4,50	3,78	3,78	33,63	76,90
Brent Crude	67,01	↑ 4,44	1,10	1,10	25,06	86,74
Gás natural	2,44	↑ 0,78	6,02	6,02	-11,24	3,00
Metais Preciosos						
Ouro	1 412,11	↑ 1,09	0,88	0,88	10,96	1 439,21
Prata	15,24	↑ 0,85	-0,21	-0,21	-1,38	16,22
Outros						
Alumínio	1 807,00	↑ 0,95	2,99	2,99	-1,60	2 247,00
Cobre	269,40	↑ 2,63	-0,94	-0,94	1,64	300,80
Baltic dry Index	1 759,00	↑ 1,97	31,24	31,24	39,81	1 777,00
Commodities (CRY)	180,71	↑ 0,01	1,73	1,73	8,46	201,72

Período	Fecho	Variação			1 Ano	
		1 Dia	MTD	YTD	Max	Min
EUA - Libor USD						
3M	2,34	↑ 0,48	5,80	5,80	28,29	1,28
6M	2,26	↑ 0,39	1,02	1,02	8,77	1,45
12M	2,26	↑ 0,16	0,27	0,27	2,54	1,83
Zona Euro - EURIBOR						
3M	-0,33	→ 0,00	0,00	0,00	-3,14	-0,27
6M	-0,27	→ 0,00	-6,69	-6,69	-22,62	-0,16
12M	-0,15	↑ 1,32	-19,08	-19,08	-90,24	-0,03
Angola - Luibor						
0/n	13,99	↓ -0,01	0,04	63,58	23,68	11,01
3M	15,19	↓ -0,01	5,79	29,62	21,18	12,55
6M	15,17	↓ -0,03	6,22	26,44	21,52	13,01
12M	16,28	↓ -0,02	4,66	26,60	23,03	13,85
Taxas de Juro de Longo Prazo						
EUA - Treasury 10 anos	2,45	↓ -1,87	0,10	0,46	2,64	1,32
ZONA EURO - Bond 10 anos	0,37	↑ 1,91	-19,95	67,79	0,50	-0,21