



## ESPAÇO ANGOLA

- A *Luibor Overnight* situou-se em **13,99%** na última sessão. O nível apurado representa o menor desde Agosto de 2016, o que poderá reflectir a moderação da política monetária restritiva do BNA, com efeitos sobre a redução dos custos da obtenção de liquidez no mercado interbancário.
- Os bancos comerciais transaccionaram liquidez no montante de **318,53 mil milhões Kz em Junho**. A redução homóloga de 58% poderá reflectir melhorias de liquidez no mercado, com impactos sobre as taxas de juros praticadas nos créditos à economia.

## ESPAÇO INTERNACIONAL

### Alemanha

- A **produção industrial registou aumento mensal de 0,3% em Maio**. O desempenho do indicador representa uma melhoria face à contracção de 2% apurada no período anterior, reflexo da melhoria da produção na indústria de capital, com efeitos sobre o crescimento do país.

## MERCADOS

### Petrolífero

**Brent: -0,19%** (64,11 USD/barril). Os ajustamentos nas expectativas dos investidores penalizaram a cotação do crude.



FONTE: Bloomberg

### Cambial

**EUR: -0,09%** (1,1214 USD). O aumento das tensões com o Irão beneficiou o dólar norte-americano.

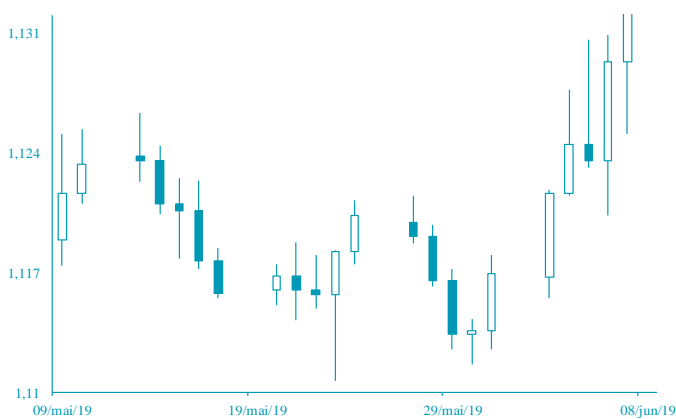

FONTE: Bloomberg

# AGENDA ECONÓMICA

País	Indicador Económico	Data/Hora (UTC)	Período	Última Informação	Expectativas Análisis
Japão	Stock de moeda M2 var. homóloga	09/07/2019 00:50	Junho	2.7%	2.6%
Japão	Stock de moeda M3 var. homóloga	09/07/2019 00:50	Junho	2.3%	2.3%
Itália	Venda ao retalho var. mensal	09/07/2019 09:00	Mai	0.0%	--
Itália	Venda ao retalho var. homóloga	09/07/2019 09:00	Mai	4.2%	-0.6%
Japão	Índice de Preços ao Consumidor var. homóloga	10/07/2019 00:50	Junho	0.7%	0.4%
França	Produção industrial var. mensal	10/07/2019 07:45	Mai	0.4%	0.3%
França	Produção industrial var. homóloga	10/07/2019	Mai	1.1%	1.6%

## YIELD DOS EUROBONDS AFRICANOS (%)

País	Emissão	Maturidade	05/jul/19	28/jun/19	mai/19	abr/19	mar/19
Angola	04/11/2015	12/11/2025	6,42	6,59	7,58	7,08	6,86
Angola	02/05/2018	05/09/2028	7,09	7,12	8,07	7,50	7,55
Angola	02/05/2018	05/08/2048	8,31	8,41	9,24	8,64	8,59
Egipto	13/02/2018	21/02/2028	6,28	6,42	7,26	7,07	6,88
Senegal	06/03/2018	13/03/2048	7,12	7,23	7,89	7,39	7,39
Nigéria	15/02/2018	23/02/2038	7,38	7,53	8,31	7,80	7,76
Quênia	21/02/2018	28/02/2028	6,48	6,63	7,75	7,34	7,09

**Nota:** Os Eurobonds foram emitidos em dólares.

# INDICADORES DE MERCADO

Índices	Fecho	Variação			1 Ano	
		1 Dia	MTD	YTD	Max	Min
Dow Jones (EUA)	26 922,12	↓ -0,16	0,78	0,78	14,91	26 966,00
S&P 500 (EUA)	2 990,41	↓ -0,18	1,16	1,16	18,71	2 995,84
Nasdaq (EUA)	8 161,79	↓ -0,10	1,15	1,15	22,05	8 176,08
Dax 30 (Alemanha)	12 543,51	↓ -0,20	0,31	0,31	17,79	12 886,83
FTSE 100 (Inglaterra)	7 549,27	↓ -0,05	1,50	1,50	12,03	7 790,17
PSI20 (Portugal)	5 174,52	↓ -0,35	0,43	0,43	9,05	5 686,45
Nikkei 225 (Japão)	21 534,35	↓ -0,98	1,36	1,36	7,75	24 448,07
Bovespa (Brasil)	104 089,50	↑ 0,44	3,53	3,53	18,94	104 679,30
CSI 300 (China)	3 802,79	↓ -2,32	-0,85	-0,85	25,99	4 126,09
SA All Shares (África do Sul)	57 731,40	↑ 0,25	-1,07	-1,07	9,19	60 298,84
MSCI World (Global)	550,20	→ 0,00	1,19	1,19	16,71	551,47
MSCI Emerging Markets	58 417,70	→ 0,00	-0,56	-0,56	8,08	60 394,23

Moedas	Fecho	Variação			1 Ano	
		1 Dia	MTD	YTD	Max	Min
USD Index	97,3840	↑ 0,10	1,39	1,39	1,35	98,37
EUR/USD	1,1215	↓ -0,09	-1,48	-1,48	-2,16	1,18
EUR/CHF	1,1140	↑ 0,08	-0,40	-0,40	0,96	1,17
GBP/USD	1,2517	↓ -0,03	-1,66	-1,66	-2,05	1,34
USD/JPY	108,6800	↑ 0,19	-0,94	-0,94	0,73	114,55
<b>Moedas emergentes</b>						
USD/ZAR	14,1466	↓ -0,21	-0,71	-0,71	1,36	15,70
USD/CNY	6,8819	↓ -0,17	-0,21	-0,21	-0,04	6,98
USD/BRL	3,8214	↑ 0,55	1,07	1,07	1,90	4,21
USD/AKZ	343,5909	↑ 0,07	-0,99	-0,99	-10,13	347,30
EUR/AKZ	385,5090	↓ -0,06	-0,15	-0,15	-8,73	390,88

Commodities	Fecho	Variação			1 Ano	
		1 Dia	MTD	YTD	Max	Min
<b>Energia</b>						
WTI crude	57,66	↑ 0,26	-1,80	-1,80	26,45	76,90
Brent Crude	64,11	↓ -0,19	-3,89	-3,89	18,88	86,74
Gás natural	2,40	↓ -0,62	3,55	3,55	-13,31	3,00
<b>Metais Preciosos</b>						
Ouro	1 396,96	↓ -0,18	-1,08	-1,08	8,79	1 439,21
Prata	15,03	↑ 0,24	-1,68	-1,68	-2,82	16,22
<b>Outros</b>						
Alumínio	1 784,00	↓ -0,01	0,58	0,58	-3,91	2 247,00
Cobre	265,90	↓ -0,08	-2,28	-2,28	0,26	300,80
Baltic dry Index	1 740,00	↑ 2,35	27,40	27,40	35,72	1 774,00
Commodities (CRY)	180,78	↑ 0,17	-0,20	-0,20	6,41	201,72

Período	Fecho	Variação			1 Ano	
		1 Dia	MTD	YTD	Max	Min
<b>EUA - Libor USD</b>						
3M	2,30	↑ 0,48	5,80	5,80	28,29	1,28
6M	2,20	↑ 0,39	1,02	1,02	8,77	1,45
12M	2,18	↑ 0,16	0,27	0,27	2,54	1,83
<b>Zona Euro - EURIBOR</b>						
3M	-0,33	→ 0,00	0,00	0,00	-3,14	-0,27
6M	-0,27	→ 0,00	-6,69	-6,69	-22,62	-0,16
12M	-0,15	↑ 1,32	-19,08	-19,08	-90,24	-0,03
<b>Angola - Luibor</b>						
0/n	14,91	→ 0,00	0,04	63,58	23,68	11,01
3M	15,69	→ 0,00	5,79	29,62	21,18	12,55
6M	15,86	→ 0,00	6,22	26,44	21,52	13,01
12M	17,01	→ 0,00	4,66	26,60	23,03	13,85
<b>Taxas de Juro de Longo Prazo</b>						
EUA - Treasury 10 anos	2,45	↓ -1,87	0,10	0,46	2,64	1,32
ZONA EURO - Bond 10 anos	0,37	↑ 1,91	-19,95	67,79	0,50	-0,21