



## ESPAÇO ANGOLA

- A economia deverá contrair 3,8% em 2019 segundo previsão do *The Economist*. A previsão representa uma melhoria de 0,7 p.p. face aos dados disponibilizados em Maio, reflexo das expectativas de melhoria das condições macroeconómicas do país.
- O montante transaccionado no mercado secundário situou-se em 72,69 mil milhões Kz. O montante representa uma redução de 12% em termos homólogos, reflexo da redução nas transacções do mercado bilateral, com efeitos sobre a atractividade dos títulos públicos.

## ESPAÇO INTERNACIONAL

### EUA

- As encomendas de bens duráveis reduziram 1,3% em Junho. O nível representa uma melhoria face à redução de 2,8% no mês anterior, reflexo da redução das encomendas de máquinas de transporte, com efeitos sobre o crescimento da economia.

## MERCADOS

### Petrolífero

**Brent: -0,81% (63,30 USD/barril).** A moderação da produção industrial mundial pressionou a cotação do crude.

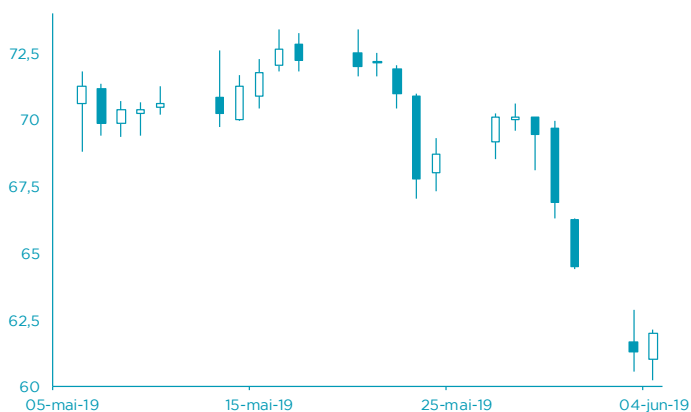

FONTE: Bloomberg

### Cambial

**GBP: +0,07% (1,2584 USD).** A redução das encomendas dos bens duráveis nos EUA pressionou a cotação do dólar.

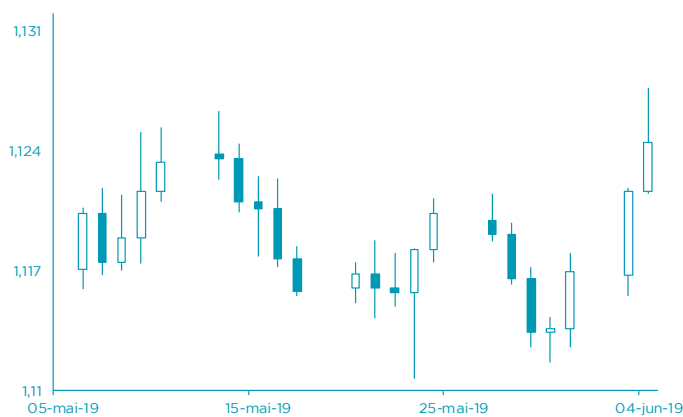

FONTE: Bloomberg

# AGENDA ECONÓMICA

País	Indicador Económico	Data/Hora (UTC)	Período	Última Informação	Expectativas Analistas
Alemanha	Encomenda de bens duráveis var. mensal	05-07-2019 07:00	Maio F	0.3%	-0.2%
Canadá	Taxa de desemprego	05-07-2019 13:30	Junho	5.4%	5.5%
EUA	Taxa de desemprego	05-07-2019 13:30	Junho	3.6%	3.6%
Canadá	Varição líquida do emprego	5-7-19 13:30	Junho	27.7k	10.0k
Rússia	Produto Interno Bruto var. homóloga	01/07/19-02/07/19	1T19	0.5%	0.5%
Rússia	Índice de Preços ao Consumidor var. homóloga	05/07/19-08/07/19	Junho	5.1%	4.8%
Rússia	Índice de Preços ao Consumidor core var. mensal	05/07/19-08/07/19	Junho	0.3%	0.2%

## YIELD DOS EUROBONDS AFRICANOS (%)

País	Emissão	Maturidade	28/jun/19	21/jun/19	mai/19	abr/19	mar/19
Angola	04/11/2015	12/11/2025	6,59	6,70	7,58	7,08	6,86
Angola	02/05/2018	05/09/2028	7,12	7,14	8,07	7,50	7,55
Angola	02/05/2018	05/08/2048	8,41	8,50	9,24	8,64	8,59
Egipto	13/02/2018	21/02/2028	6,42	6,46	7,26	7,07	6,88
Senegal	06/03/2018	13/03/2048	7,23	7,25	7,89	7,39	7,39
Nigéria	15/02/2018	23/02/2038	7,53	7,64	8,31	7,80	7,76
Quênia	21/02/2018	28/02/2028	6,63	6,88	7,75	7,34	7,09

**Nota:** Os Eurobonds foram emitidos em dólares.

# INDICADORES DE MERCADO

Índices	Fecho	Variação			1 Ano	
		1 Dia	MTD	YTD	Max	Min
<b>Índices bolsistas</b>						
Dow Jones (EUA)	26 786,68	↑ 0,26	1,38	1,38	15,60	26 966,00
S&P 500 (EUA)	2 973,01	↑ 0,29	1,84	1,84	19,51	2 995,84
Nasdaq (EUA)	8 109,09	↑ 0,22	2,05	2,05	23,13	8 176,08
Dax 30 (Alemanha)	12 616,24	↑ 0,71	1,86	1,86	19,61	12 886,83
FTSE 100 (Inglaterra)	7 609,32	↑ 0,66	2,40	2,40	13,01	7 790,17
PSI20 (Portugal)	5 180,84	↑ 0,62	1,41	1,41	10,12	5 686,45
Nikkei 225 (Japão)	21 702,45	↑ 0,30	2,21	2,21	8,65	24 448,07
Bovespa (Brasil)	102 043,10	↑ 1,43	2,64	2,64	17,92	104 021,60
CSI 300 (China)	3 873,10	↓ -0,52	1,77	1,77	29,32	4 126,09
SA All Shares (África do Sul)	58 012,18	→ 0,00	-0,64	-0,64	9,66	60 298,84
MSCI World (Global)	551,06	→ 0,00	1,91	1,91	17,54	551,47
MSCI Emerging Markets	58 419,36	→ 0,00	0,81	0,81	9,58	60 394,23

Moedas	Fecho	Variação			1 Ano	
		1 Dia	MTD	YTD	Max	Min
<b>Taxa de câmbio</b>						
USD Index	96,7680	↑ 0,04	0,72	0,72	0,67	98,37
EUR/USD	1,1281	→ 0,00	-0,86	-0,86	-1,55	1,18
EUR/CHF	1,1113	↓ -0,16	-0,15	-0,15	1,21	1,17
GBP/USD	1,2584	↑ 0,07	-0,94	-0,94	-1,33	1,34
USD/JPY	107,7900	↓ -0,04	-0,09	-0,09	1,58	114,55
<b>Moedas emergentes</b>						
USD/ZAR	14,0371	↓ -0,09	0,23	0,23	2,32	15,70
USD/CNY	6,8716	↓ -0,14	-0,18	-0,18	-0,01	6,98
USD/BRL	3,8277	↓ -0,51	1,29	1,29	2,12	4,21
USD/AKZ	343,6930	↑ 0,36	-1,01	-1,01	-10,15	347,30
EUR/AKZ	387,9044	↑ 0,01	-0,30	-0,30	-8,87	390,88

Commodities	Fecho	Variação			1 Ano	
		1 Dia	MTD	YTD	Max	Min
<b>Matérias-primas</b>						
<b>Energia</b>						
WTI crude	57,34	↑ 1,94	-3,08	-3,08	24,80	76,90
Brent Crude	63,30	↓ -0,81	-5,02	-5,02	17,49	86,74
Gás natural	2,29	↑ 2,23	-0,78	-0,78	-16,94	3,00
<b>Metais Preciosos</b>						
Ouro	1.415,43	↓ -0,07	0,33	0,33	10,35	1.439,21
Prata	15,29	↓ -0,13	-0,64	-0,64	-1,80	16,22
<b>Outros</b>						
Alumínio	1.764,75	↑ 0,48	0,25	0,25	-4,21	2.247,00
Cobre	268,30	↑ 0,71	-1,95	-1,95	0,61	300,80
Baltic dry Index	1.549,00	↑ 7,12	25,55	25,55	33,75	1.774,00
Commodities (CRY)	177,84	↓ -1,82	-0,31	-0,31	6,29	201,72

Perfodo	Fecho	Variação			1 Ano	
		1 Dia	MTD	YTD	Max	Min
<b>Taxas de juro</b>						
<b>EUA - Libor USD</b>						
3M	2,31	↑ 0,48	5,80	5,80	28,29	1,28
6M	2,23	↑ 0,39	1,02	1,02	8,77	1,45
12M	2,20	↑ 0,16	0,27	0,27	2,54	1,83
<b>Zona Euro - EURIBOR</b>						
3M	-0,33	→ 0,00	0,00	0,00	-3,14	-0,27
6M	-0,27	→ 0,00	-6,69	-6,69	-22,62	-0,16
12M	-0,15	↑ 1,32	-19,08	-19,08	-90,24	-0,03
<b>Angola - Luibor</b>						
O/n	14,91	→ 0,00	0,04	63,58	23,68	11,01
3M	15,69	→ 0,00	5,79	29,62	21,18	12,55
6M	15,86	→ 0,00	6,22	26,44	21,52	13,01
12M	17,01	→ 0,00	4,66	26,60	23,03	13,85
<b>Taxas de Juro de Longo Prazo</b>						
EUA - Treasury 10 anos	2,45	↓ -1,87	0,10	0,46	2,64	1,32
ZONA EURO - Bond 10 anos	0,37	↑ 1,91	-19,95	67,79	0,50	-0,21