



## ESPAÇO ANGOLA

- O Produto Interno Bruto (PIB) fixou-se em 23.928,2 milhões USD no 1º Trimestre. O nível representa um crescimento nominal de 11% face ao período anterior, porém uma desaceleração homóloga de 17%, com impactos sobre as expectativas do crescimento para 2019.
- O saldo da conta de bens do 1º trimestre fixou-se em 4,02 mil milhões USD, abaixo de 6,39 mil milhões USD referente ao período homólogo. O registo da conta reflecte o aumento das importações (+44%) e a redução das exportações (-10%), com efeitos sobre a arrecadação fiscal.

## ESPAÇO INTERNACIONAL

### Zona Euro

- O Índice de Preços ao Produtor (IPP) registou variação mensal de -0,1% em Maio. O desempenho representa um aumento de 0,20 p.p. face ao período anterior, reflexo da redução dos preços da energia em 0,6%, com efeitos sobre o custo das importações de Angola.

## MERCADOS

### Petrolífero

**Brent: -4,09% (62,4 USD/barril).** A expectativa de redução da procura mundial pressionou a cotação da *commodity*.



FONTE: Bloomberg

### Cambial

**EUR: +0,12% (1,1307 USD).** A perspectiva de manutenção das taxas de juro de referência do Banco Central Europeu beneficiou o euro.

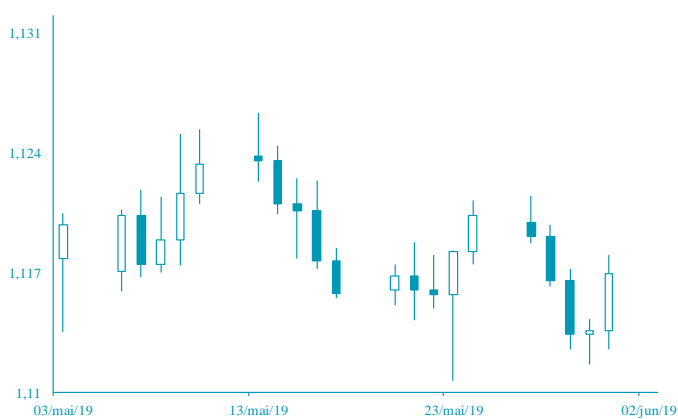

FONTE: Bloomberg

# AGENDA ECONÓMICA

País	Indicador Económico	Data/Hora (UTC)	Período	Última Informação	Expectativas Análisis
Japão	Base Monetária var. homóloga	02/07/2019 00:50	Junho	3.6%	--
Alemanha	Vendas ao retalho var. mensal	02/07/2019 07:00	Maio	-2.0%	0.5%
Canadá	PMI Manufactureiro Markit	02/07/2019 14:30	Junho	49.1	--
Rússia	PMI serviço Markit	3/7/19 7:00	Junho	52.0	--
Rússia	PMI Composto Markit	03/07/2019 07:00	Junho	51.5	--
Itália	PMI Composto Markit	03/07/2019 08:45	Junho	49.9	49.5
França	PMI Manufactureiro Markit	03/07/2019	Junho F	52.9	52.9

## YIELD DOS EUROBONDS AFRICANOS (%)

País	Emissão	Maturidade	28/jun/19	21/jun/19	mai/19	abr/19	mar/19
Angola	04/11/2015	12/11/2025	6,59	6,70	7,58	7,08	6,86
Angola	02/05/2018	05/09/2028	7,12	7,14	8,07	7,50	7,55
Angola	02/05/2018	05/08/2048	8,41	8,50	9,24	8,64	8,59
Egipto	13/02/2018	21/02/2028	6,42	6,46	7,26	7,07	6,88
Senegal	06/03/2018	13/03/2048	7,23	7,25	7,89	7,39	7,39
Nigéria	15/02/2018	23/02/2038	7,53	7,64	8,31	7,80	7,76
Quênia	21/02/2018	28/02/2028	6,63	6,88	7,75	7,34	7,09

**Nota:** Os Eurobonds foram emitidos em dólares.

# INDICADORES DE MERCADO

Índices	Fecho	Variação				1 Ano	
		1 Dia	MTD	YTD	Max	Min	
<b>Índices bolsistas</b>							
Dow Jones (EUA)	26 717,43	↑ 0,44	0,70	0,70	14,83	26 951,81	
S&P 500 (EUA)	2 964,33	↑ 0,77	1,06	1,06	18,60	2 977,93	
Nasdaq (EUA)	8 091,16	↑ 1,06	1,28	1,28	22,21	8 176,08	
Dax 30 (Alemanha)	12 526,72	↑ 0,04	1,29	1,29	18,94	12 886,83	
FTSE 100 (Inglaterra)	7 559,19	↑ 0,82	2,11	2,11	12,69	7 790,17	
PSI20 (Portugal)	5 149,16	↓ -0,76	0,24	0,24	8,84	5 686,45	
Nikkei 225 (Japão)	21 754,27	↑ 0,11	1,70	1,70	8,11	24 448,07	
Bovespa (Brasil)	101 339,70	↑ 0,37	-0,36	-0,36	14,47	102 617,30	
CSI 300 (China)	3 937,17	↑ 0,03	1,78	1,78	29,33	4 126,09	
SA All Shares (África do Sul)	58 092,48	↓ -0,65	-0,25	-0,25	10,09	60 298,84	
MSCI World (Global)	545,73	→ 0,00	1,18	1,18	16,70	547,53	
MSCI Emerging Markets	58 518,68	→ 0,00	0,95	0,95	9,73	60 394,23	

Moedas	Fecho	Variação			1 Ano	
		1 Dia	MTD	YTD	Max	Min
<b>Taxa de câmbio</b>						
USD Index	96,7260	↓ -0,12	0,76	0,76	0,71	98,37
EUR/USD	1,1307	↑ 0,12	-0,87	-0,87	-1,55	1,18
EUR/CHF	1,1135	↓ -0,14	-0,12	-0,12	1,24	1,17
GBP/USD	1,2615	↓ -0,17	-1,01	-1,01	-1,40	1,34
USD/JPY	107,8800	↓ -0,55	0,18	0,18	1,86	114,55
<b>Moedas emergentes</b>						
USD/ZAR	14,1022	↓ -0,50	-0,34	-0,34	1,73	15,70
USD/CNY	6,8716	↑ 0,29	-0,37	-0,37	-0,20	6,98
USD/BRL	3,8422	↓ -0,19	0,06	0,06	0,88	4,21
USD/AKZ	343,3660	↑ 0,07	-1,34	-1,34	-10,45	344,88
EUR/AKZ	388,7691	↑ 1,17	-0,29	-0,29	-8,86	390,75

Commodities	Fecho	Variação			1 Ano	
		1 Dia	MTD	YTD	Max	Min
<b>Matérias-primas</b>						
<b>Energia</b>						
WTI crude	56,25	↓ -4,81	-3,49	-3,49	24,27	76,90
Brent Crude	62,40	↓ -4,09	-6,00	-6,00	16,28	86,74
Gás natural	2,24	↓ -1,19	-2,86	-2,86	-18,68	3,00
<b>Metais Preciosos</b>						
Ouro	1 405,08	↑ 1,33	1,08	1,08	11,17	1 439,21
Prata	15,31	↑ 1,07	0,02	0,02	-1,14	16,22
<b>Outros</b>						
Alumínio	1 770,50	↓ -0,52	-1,32	-1,32	-5,72	2 247,00
Cobre	266,40	↓ -0,89	-2,21	-2,21	0,34	300,80
Baltic dry Index	1 381,00	↑ 1,99	6,79	6,79	13,77	1 774,00
Commodities (CRY)	181,14	↑ 0,05	-1,76	-1,76	4,74	201,72

Período	Fecho	Variação			1 Ano	
		1 Dia	MTD	YTD	Max	Min
<b>Taxas de juro</b>						
<b>EUA - Libor USD</b>						
3M	2,32	↑ 0,48	5,80	5,80	28,29	1,28
6M	2,20	↑ 0,39	1,02	1,02	8,77	1,45
12M	2,18	↑ 0,16	0,27	0,27	2,54	1,83
<b>Zona Euro - EURIBOR</b>						
3M	-0,33	→ 0,00	0,00	0,00	-3,14	-0,27
6M	-0,27	→ 0,00	-6,69	-6,69	-22,62	-0,16
12M	-0,15	↑ 1,32	-19,08	-19,08	-90,24	-0,03
<b>Angola - Luibor</b>						
0/n	15,00	→ 0,00	0,04	63,58	23,68	11,01
3M	15,66	→ 0,00	5,79	29,62	21,18	12,55
6M	15,87	→ 0,00	6,22	26,44	21,52	13,01
12M	17,01	→ 0,00	4,66	26,60	23,03	13,85
<b>Taxas de Juro de Longo Prazo</b>						
EUA - Treasury 10 anos	2,45	↓ -1,87	0,10	0,46	2,64	1,32
ZONA EURO - Bond 10 anos	0,37	↑ 1,91	-19,95	67,79	0,50	-0,21