



## ESPAÇO ANGOLA

- O BNA prevê comercializar 400 milhões USD, em Julho, por intermédio de leilões de preço e de quantidade. O montante representa uma redução mensal de 27%, que poderá reflectir a maior cautela na gestão das divisas com efeitos sobre a moderação da depreciação cambial.
- Os empréstimos ao sector privado situaram-se em 3.782,84 mil milhões Kz em Maio. O nível representa um aumento em termos homólogos de 6,6%, com os empréstimos em moeda nacional a crescerem apenas 1,3%, facto que poderá penalizar o crescimento da economia.

## ESPAÇO INTERNACIONAL

### China

- O Índice PMI manufactureiro reduziu 1,6% em Maio ao fixar-se em 49,4 pontos. O menor nível desde Janeiro do ano corrente poderá reflectir o declínio das encomendas externas, devido as tensões comerciais com os EUA, com reflexos sobre o crescimento da economia.

## MERCADOS

### Petrolífero

**Brent: -2,24% (65,06 USD/barril).** Os ajustamentos das expectativas dos investidores influenciaram a cotação.



FONTE: Bloomberg

### Cambial

**EUR: -0,69% (1,1294 USD).** A redução das tensões comerciais entre os EUA e China beneficiou o dólar norte-americano.

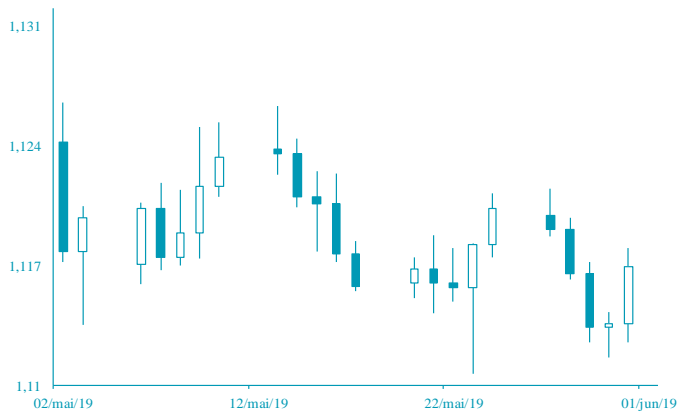

FONTE: Bloomberg

# AGENDA ECONÓMICA

País	Indicador Económico	Data/Hora (UTC)	Período	Última Informação	Expectativas Análisis
Japão	Base Monetária var. homóloga	02/07/2019 00:50	Junho	3.6%	--
Alemanha	Vendas ao retalho var. mensal	02/07/2019 07:00	Maio	-2.0%	0.5%
Canadá	PMI Manufactureiro Markit	02/07/2019 14:30	Junho	49.1	--
Rússia	PMI serviço Markit	3/7/19 7:00	Junho	52.0	--
Rússia	PMI Composto Markit	03/07/2019 07:00	Junho	51.5	--
Itália	PMI Composto Markit	03/07/2019 08:45	Junho	49.9	49.5
França	PMI Manufactureiro Markit	03/07/2019	Junho F	52.9	52.9

## YIELD DOS EURO BONDS AFRICANOS (%)

País	Emissão	Maturidade	21/jun/19	14/jun/19	mai/19	abr/19	mar/19
Angola	04/11/2015	12/11/2025	6,70	7,31	7,58	7,08	6,86
Angola	02/05/2018	05/09/2028	7,14	7,75	8,07	7,50	7,55
Angola	02/05/2018	05/08/2048	8,50	8,96	9,24	8,64	8,59
Egipto	13/02/2018	21/02/2028	6,46	6,86	7,26	7,07	6,88
Senegal	06/03/2018	13/03/2048	7,25	7,63	7,89	7,39	7,39
Nigéria	15/02/2018	23/02/2038	7,64	8,13	8,31	7,80	7,76
Quênia	21/02/2018	28/02/2028	6,88	7,38	7,75	7,34	7,09

**Nota:** Os Eurobonds foram emitidos em dólares.

# INDICADORES DE MERCADO

Índices	Fecho	Variação			1 Ano	
		1 Dia	MTD	YTD	Max	Min
<b>Índices bolsistas</b>						
Dow Jones (EUA)	26 599,96	↑ 0,28	0,44	0,44	14,53	26 951,81
S&P 500 (EUA)	2 941,76	↑ 0,58	0,77	0,77	18,25	2 977,93
Nasdaq (EUA)	8 006,24	↑ 0,48	1,06	1,06	21,94	8 176,08
Dax 30 (Alemanha)	12 398,80	→ 0,00	0,99	0,99	18,59	12 886,83
FTSE 100 (Inglaterra)	7 425,63	→ 0,00	0,97	0,97	11,44	7 790,17
PSI20 (Portugal)	5 137,47	→ 0,00	0,99	0,99	9,66	5 686,45
Nikkei 225 (Japão)	21 729,97	↑ 2,13	2,25	2,25	8,69	24 448,07
Bovespa (Brasil)	100 967,20	↑ 0,24	0,37	0,37	15,31	102 617,30
CSI 300 (China)	3 935,81	↑ 2,88	2,88	2,88	30,72	4 126,09
SA All Shares (África do Sul)	58 203,84	→ 0,00	0,46	0,46	10,88	60 298,84
MSCI World (Global)	541,16	→ 0,00	0,84	0,84	16,31	545,73
MSCI Emerging Markets	58 072,03	→ 0,00	0,77	0,77	9,53	60 394,23

Moedas	Fecho	Variação			1 Ano	
		1 Dia	MTD	YTD	Max	Min
<b>Taxa de câmbio</b>						
USD Index	96,8440	↑ 0,74	0,68	0,68	0,63	98,37
EUR/USD	1,1294	↓ -0,69	-0,69	-0,69	-1,37	1,18
EUR/CHF	1,1151	↑ 0,43	-0,42	-0,42	0,94	1,17
GBP/USD	1,2636	↓ -0,47	-0,49	-0,49	-0,88	1,34
USD/JPY	108,4800	↑ 0,58	-0,44	-0,44	1,23	114,55
<b>Moedas emergentes</b>						
USD/ZAR	14,1737	↑ 0,62	-0,50	-0,50	1,57	15,70
USD/CNY	6,8517	↓ -0,22	0,05	0,05	0,22	6,98
USD/BRL	3,8497	↑ 0,77	0,20	0,20	1,02	4,21
USD/AKZ	343,1290	↑ 0,85	-0,83	-0,83	-9,99	343,69
EUR/AKZ	384,2856	↓ -0,57	-1,07	-1,07	-9,57	390,75

Commodities	Fecho	Variação			1 Ano	
		1 Dia	MTD	YTD	Max	Min
<b>Matérias-primas</b>						
<b>Energia</b>						
WTI crude	59,09	↑ 1,06	1,35	1,35	30,50	76,90
Brent Crude	65,06	↓ -2,24	-1,85	-1,85	21,41	86,74
Gás natural	2,27	↓ -1,78	-0,91	-0,91	-17,05	3,00
<b>Metais Preciosos</b>						
Ouro	1 386,57	↓ -1,63	-1,20	-1,20	8,67	1 439,21
Prata	15,15	↓ -1,07	-0,77	-0,77	-1,93	16,22
<b>Outros</b>						
Alumínio	1 779,75	↑ 0,52	-0,52	-0,52	-4,95	2 247,00
Cobre	268,80	↓ -0,94	-1,03	-1,03	1,55	300,80
Baltic dry Index	1 354,00	↑ 1,04	1,99	1,99	8,65	1 774,00
Commodities (CRY)	181,04	↓ -0,79	0,05	0,05	6,67	201,72

Período	Fecho	Variação			1 Ano	
		1 Dia	MTD	YTD	Max	Min
<b>Taxas de juro</b>						
<b>EUA - Libor USD</b>						
3M	2,32	↑ 0,48	5,80	5,80	28,29	1,28
6M	2,21	↑ 0,39	1,02	1,02	8,77	1,45
12M	2,18	↑ 0,16	0,27	0,27	2,54	1,83
<b>Zona Euro - EURIBOR</b>						
3M	-0,33	→ 0,00	0,00	0,00	-3,14	-0,27
6M	-0,27	→ 0,00	-6,69	-6,69	-22,62	-0,16
12M	-0,15	↑ 1,32	-19,08	-19,08	-90,24	-0,03
<b>Angola - Luibor</b>						
0/n	15,00	→ 0,00	0,04	63,58	23,68	11,01
3M	15,66	→ 0,00	5,79	29,62	21,18	12,55
6M	15,87	→ 0,00	6,22	26,44	21,52	13,01
12M	17,01	→ 0,00	4,66	26,60	23,03	13,85
<b>Taxas de Juro de Longo Prazo</b>						
EUA - Treasury 10 anos	2,45	↓ -1,87	0,10	0,46	2,64	1,32
ZONA EURO - Bond 10 anos	0,37	↑ 1,91	-19,95	67,79	0,50	-0,21