



## ESPAÇO ANGOLA

- A oferta monetária medida pelo agregado monetário M2 aumentou 11% em termos homólogos, em Maio. O desempenho do indicador reflecte o incremento dos depósitos a ordem em moeda nacional e a depreciação cambial, com efeitos sobre os níveis de preços na economia.
- As receitas diamantíferas arrecadadas em Maio fixaram-se em 968,97 milhões Kz. O montante representa uma redução mensal de 76%, reflexo da diminuição em 89% do volume de diamantes vendidos, com impactos sobre a execução das despesas públicas.

## ESPAÇO INTERNACIONAL

### EUA

- As encomendas de bens duráveis apuradas em Maio registaram redução mensal de 1,3%. O desempenho representa uma melhoria de 1,5 p.p. face a contracção de 2,8% em Abril, justificado, fundamentalmente, pela redução das encomendas de máquinas de transportes.

## MERCADOS

### Petrolífero

**Brent: +2,21% (66,49 USD/barril).** A redução das reservas petrolíferas nos EUA impulsionou a cotação da *commodity*.

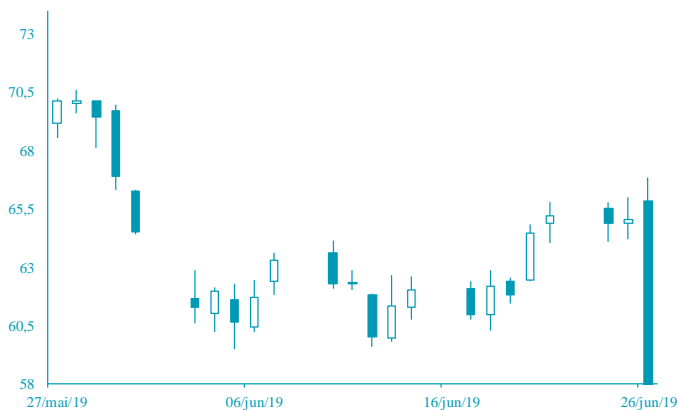

FONTE: Bloomberg

### Cambial

**EUR: +0,18% (1,1383 USD).** A manutenção da independência da política monetária, defendida pela Fed, influenciou o dólar.



FONTE: Bloomberg

# AGENDA ECONÓMICA

País	Indicador Económico	Data/Hora (UTC)	Período	Última Informação	Expectativas Análisis
Alemanha	Índice de Preços ao Consumidor harm. Var. mensal	27/06/2019 13:00	Junho P	0.3%	0.1%
EUA	Pedidos iniciais de subsídio de desemprego	27/06/2019 13:30	22 de Junho	216 000	218 000
EUA	Produto Interno Bruto anualiz. Var. trimestral	27/06/2019 13:30	1º Trim T	3.1%	3.2%
EUA	Índice de Preços do PIB	27/6/19 13:30	1º Trim P	0.8%	0.8%
Rússia	Reservas em Ouro e divisas	27/06/2019 14:00	21 de Junho	5,045E+11	--
Japão	Taxa de desemprego	28/06/2019 00:30	Maio P	2.4%	2.4%
Japão	Rácio de aplicação de emprego	28/06/2019	Maio	1.63	1.63

## YIELD DOS EUROBONDS AFRICANOS (%)

País	Emissão	Maturidade	21/jun/19	14/jun/19	mai/19	abr/19	mar/19
Angola	04/11/2015	12/11/2025	6,70	7,31	7,58	7,08	6,86
Angola	02/05/2018	05/09/2028	7,14	7,75	8,07	7,50	7,55
Angola	02/05/2018	05/08/2048	8,50	8,96	9,24	8,64	8,59
Egipto	13/02/2018	21/02/2028	6,46	6,86	7,26	7,07	6,88
Senegal	06/03/2018	13/03/2048	7,25	7,63	7,89	7,39	7,39
Nigéria	15/02/2018	23/02/2038	7,64	8,13	8,31	7,80	7,76
Quénia	21/02/2018	28/02/2028	6,88	7,38	7,75	7,34	7,09

**Nota:** Os Eurobonds foram emitidos em dólares.

# INDICADORES DE MERCADO

Índices	Fecho	Variação			1 Ano	
		1 Dia	MTD	YTD	Max	Min
<b>Índices bolsistas</b>						
Dow Jones (EUA)	26 548,22	↓ -0,67	6,94	6,94	13,76	26 951,81
S&P 500 (EUA)	2 917,38	↓ -0,95	5,88	5,88	16,23	2 964,15
Nasdaq (EUA)	7 884,72	↓ -1,51	6,13	6,13	19,21	8 176,08
Dax 30 (Alemanha)	12 228,44	→ 0,00	4,42	4,42	15,97	12 886,83
FTSE 100 (Inglaterra)	7 422,43	→ 0,00	3,56	3,56	10,23	7 790,17
PSI20 (Portugal)	5 062,31	→ 0,00	0,70	0,70	7,35	5 686,45
Nikkei 225 (Japão)	21 086,59	↓ -0,51	3,58	3,58	6,61	24 448,07
Bovespa (Brasil)	100 093,00	↓ -1,93	3,77	3,77	14,57	102 617,30
CSI 300 (China)	3 794,33	↓ -0,18	5,60	5,60	27,32	4 126,09
SA All Shares (África do Sul)	58 343,23	→ 0,00	4,98	4,98	10,78	60 298,84
MSCI World (Global)	537,46	→ 0,00	4,85	4,85	14,35	544,37
MSCI Emerging Markets	57 638,32	→ 0,00	3,56	3,56	8,17	60 394,23

Moedas	Fecho	Variação			1 Ano	
		1 Dia	MTD	YTD	Max	Min
<b>Taxa de câmbio</b>						
USD Index	96,2140	↑ 0,08	-1,43	-1,43	0,18	98,37
EUR/USD	1,1383	↑ 0,18	1,75	1,75	-0,76	1,18
EUR/CHF	1,1124	↑ 0,30	0,36	0,36	1,05	1,17
GBP/USD	1,2698	↑ 0,03	0,51	0,51	-0,42	1,34
USD/JPY	107,6700	↑ 0,40	0,20	0,20	1,47	114,55
<b>Moedas emergentes</b>						
USD/ZAR	14,2173	↓ -0,74	2,45	2,45	1,05	15,70
USD/CNY	6,8800	↑ 0,00	0,44	0,44	0,05	6,98
USD/BRL	3,8488	↑ 0,62	2,02	2,02	0,94	4,21
USD/AKZ	341,9322	↑ 0,52	-3,16	-3,16	-9,51	343,69
EUR/AKZ	387,3198	↑ 0,17	-4,60	-4,60	-8,62	390,17

Commodities	Fecho	Variação			1 Ano	
		1 Dia	MTD	YTD	Max	Min
<b>Matérias-primas</b>						
<b>Energia</b>						
WTI crude	59,38	↑ 2,68	10,50	10,50	30,19	76,90
Brent Crude	66,49	↑ 2,21	2,56	2,56	22,94	86,74
Gás natural	2,27	↓ -0,79	-7,93	-7,93	-17,85	3,00
<b>Metais Preciosos</b>						
Ouro	1 413,08	↓ -0,89	7,53	7,53	9,54	1 439,21
Prata	15,27	↓ -0,65	4,50	4,50	-1,73	16,31
<b>Outros</b>						
Alumínio	1 791,25	↑ 1,27	1,25	1,25	-3,62	2 247,00
Cobre	271,55	↓ -0,71	3,01	3,01	2,87	308,35
Baltic dry Index	1 280,00	↑ 1,75	20,16	20,16	3,62	1 774,00
Commodities (CRY)	180,88	↑ 0,49	3,99	3,99	7,40	201,72

Período	Fecho	Variação			1 Ano	
		1 Dia	MTD	YTD	Max	Min
<b>Taxas de juro</b>						
<b>EUA - Libor USD</b>						
3M	2,33	↑ 0,48	5,80	5,80	28,29	1,28
6M	2,21	↑ 0,39	1,02	1,02	8,77	1,45
12M	2,18	↑ 0,16	0,27	0,27	2,54	1,83
<b>Zona Euro - EURIBOR</b>						
3M	-0,33	→ 0,00	0,00	0,00	-3,14	-0,27
6M	-0,27	→ 0,00	-6,69	-6,69	-22,62	-0,16
12M	-0,15	↑ 1,32	-19,08	-19,08	-90,24	-0,03
<b>Angola - Luibor</b>						
0/n	15,01	→ 0,00	0,04	63,58	23,68	11,01
3M	15,65	↑ 0,02	5,79	29,62	21,18	12,55
6M	15,87	↓ -0,01	6,22	26,44	21,52	13,01
12M	17,01	→ 0,00	4,66	26,60	23,03	13,85
<b>Taxas de Juro de Longo Prazo</b>						
EUA - Treasury 10 anos	2,45	↓ -1,87	0,10	0,46	2,64	1,32
ZONA EURO - Bond 10 anos	0,37	↑ 1,91	-19,95	67,79	0,50	-0,21