



ESPAÇO ANGOLA

- **As Reservas Internacionais Líquidas (RIL's) fixaram-se em 10,29 mil milhões USD.** O nível representa uma redução homóloga de 29%, o que poderá reflectir a redução na captação de poupanças externas, com efeitos sobre a estabilização da economia.
- **A base monetária em moeda nacional referente ao mês de Maio contraiu 3,4%.** A variação mensal reflecte a redução dos depósitos livres dos bancos comerciais em 31%, com possíveis impactos sobre a evolução dos níveis de preços na economia.

ESPAÇO INTERNACIONAL

EUA

- **A confiança do consumidor reduziu cerca de 7,5% em Junho.** O índice que avalia a percepção dos consumidores sobre a evolução da economia no curto prazo fixou-se em 121,5 pontos, reflexo das tensões comerciais entre os EUA e a China, com efeitos nos investimentos.

MERCADOS

Petrolífero

Brent: +0,29% (65,05 USD/barril). As tensões políticas entre os EUA e o Irão continuam a impulsionar o crude.

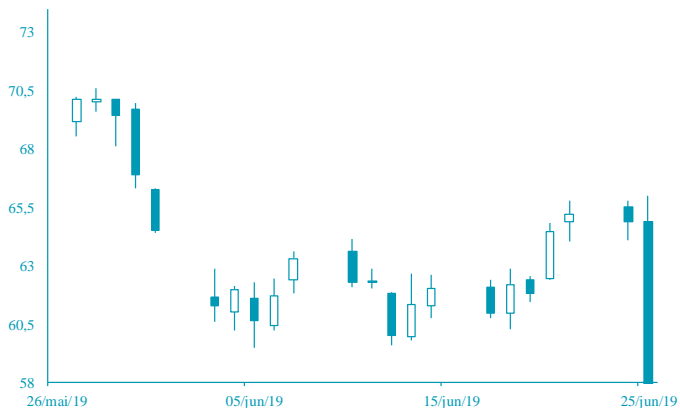

FONTE: Bloomberg

Cambial

EUR: -0,23% (1,1363 USD). Os ajustamentos das expectativas do investidores penalizou a cotação da moeda única europeia

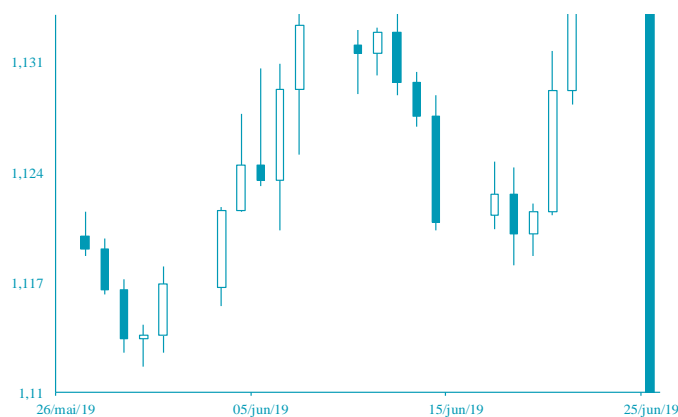

FONTE: Bloomberg

AGENDA ECONÓMICA

País	Indicador Económico	Data/Hora (UTC)	Período	Última Informação	Expectativas Analistas
Itália	Confiança manufactureiro	27-06-2019 09:00	Junho	102.0	101.0
Itália	Índice de confiança do consumidor	27-06-2019 09:00	Junho	111.8	111.4
Itália	Clima Económico	27-06-2019 09:00	Junho	100.2	--
Zona Euro	Confiança do Consumidor	27-6-19 10:00	Junho F	-7.2	-7.2
Alemanha	Índice de Preços ao Consumidor var. homóloga	27-06-2019 13:00	Junho	1.4%	1.4%
Alemanha	Índice de Preços ao Consumidor var. mensal	27-06-2019 13:00	Junho P	0.2%	0.2%
Alemanha	Índice de Preços ao Consumidor var. homóloga	27-06-2019	Junho P	1.3%	1.3%

YIELD DOS EUROBONDS AFRICANOS (%)

País	Emissão	Maturidade	21/jun/19	14/jun/19	mai/19	abr/19	mar/19
Angola	04/11/2015	12/11/2025	6,70	7,31	7,58	7,08	6,86
Angola	02/05/2018	05/09/2028	7,14	7,75	8,07	7,50	7,55
Angola	02/05/2018	05/08/2048	8,50	8,96	9,24	8,64	8,59
Egipto	13/02/2018	21/02/2028	6,46	6,86	7,26	7,07	6,88
Senegal	06/03/2018	13/03/2048	7,25	7,63	7,89	7,39	7,39
Nigéria	15/02/2018	23/02/2038	7,64	8,13	8,31	7,80	7,76
Quénia	21/02/2018	28/02/2028	6,88	7,38	7,75	7,34	7,09

Nota: Os Eurobonds foram emitidos em dólares.

INDICADORES DE MERCADO

Índices	Fecho	Variação			1 Ano	
		1 Dia	MTD	YTD	Max	Min
Dow Jones (EUA)	26.727,54	↑ 0,03	6,98	6,98	13,81	26.951,81
S&P 500 (EUA)	2.945,35	↓ -0,17	6,01	6,01	16,38	2.964,15
Nasdaq (EUA)	8.005,70	↓ -0,32	5,79	5,79	18,83	8.176,08
Dax 30 (Alemanha)	12.274,57	→ 0,00	4,28	4,28	15,81	12.886,83
FTSE 100 (Inglaterra)	7.416,69	→ 0,00	3,64	3,64	10,32	7.790,17
PSI20 (Portugal)	5.084,74	→ 0,00	0,36	0,36	6,99	5.686,45
Nikkei 225 (Japão)	21.193,81	↓ -0,43	2,36	2,36	5,36	24.448,07
Bovespa (Brasil)	102.062,30	↑ 0,05	3,16	3,16	13,89	102.617,30
CSI 300 (China)	3.801,31	↓ -1,04	4,58	4,58	26,09	4.126,09
SA All Shares (África do Sul)	58.756,01	→ 0,00	4,84	4,84	10,63	60.298,84
MSCI World (Global)	541,25	→ 0,00	5,04	5,04	14,55	544,37
MSCI Emerging Markets	58.069,71	→ 0,00	3,29	3,29	7,88	60.394,23

Moedas	Fecho	Variação			1 Ano	
		1 Dia	MTD	YTD	Max	Min
USD Index	96,1400	↑ 0,17	-1,50	-1,50	0,11	98,37
EUR/USD	1,1363	↓ -0,23	1,70	1,70	-0,81	1,18
EUR/CHF	1,1090	↑ 0,09	0,90	0,90	1,60	1,17
GBP/USD	1,2694	↓ -0,34	0,33	0,33	-0,59	1,34
USD/JPY	107,2400	↓ -0,09	0,78	0,78	2,06	114,55
Moedas emergentes						
USD/ZAR	14,3240	↓ -0,39	1,78	1,78	0,38	15,70
USD/CNY	6,8798	↑ 0,04	0,32	0,32	-0,06	6,98
USD/BRL	3,8250	↑ 0,07	1,93	1,93	0,84	4,21
USD/AKZ	3401,533	↓ -0,03	-2,86	-2,86	-9,24	343,69
EUR/AKZ	386,6494	↓ -0,21	-5,18	-5,18	-9,18	390,17

Commodities	Fecho	Variação			1 Ano	
		1 Dia	MTD	YTD	Max	Min
Energia						
WTI crude	57,83	↓ -0,12	10,24	10,24	29,88	76,90
Brent Crude	65,05	↑ 0,29	2,37	2,37	22,71	86,74
Gás natural	2,31	↑ 0,22	-6,19	-6,19	-16,59	2,99
Metais Preciosos						
Ouro	1 425,72	↑ 0,75	7,74	7,74	9,76	1 439,21
Prata	15,37	↓ -0,46	4,51	4,51	-1,73	16,36
Outros						
Alumínio	1 768,75	↑ 1,51	1,03	1,03	-3,84	2 247,00
Cobre	273,50	↑ 1,11	3,14	3,14	3,01	309,45
Baltic dry Index	1 258,00	↑ 1,53	16,79	16,79	0,71	1 774,00
Commodities (CRY)	179,99	↑ 0,83	3,14	3,14	6,52	201,72

Período	Fecho	Variação			1 Ano	
		1 Dia	MTD	YTD	Max	Min
EUA - Libor USD						
3M	2,35	↑ 0,48	5,80	5,80	28,29	1,28
6M	2,22	↑ 0,39	1,02	1,02	8,77	1,45
12M	2,20	↑ 0,16	0,27	0,27	2,54	1,83
Zona Euro - EURIBOR						
3M	-0,33	→ 0,00	0,00	0,00	-3,14	-0,27
6M	-0,27	→ 0,00	-6,69	-6,69	-22,62	-0,16
12M	-0,15	↑ 1,32	-19,08	-19,08	-90,24	-0,03
Angola - Luibor						
0/h	15,01	→ 0,00	0,04	63,58	23,68	11,01
3M	15,65	↑ 0,02	5,79	29,62	21,18	12,55
6M	15,87	↓ -0,01	6,22	26,44	21,52	13,01
12M	17,01	→ 0,00	4,66	26,60	23,03	13,85
Taxas de Juro de Longo Prazo						
EUA - Treasury 10 anos	2,45	↓ -1,87	0,10	0,46	2,64	1,32
ZONA EURO - Bond 10 anos	0,37	↑ 1,91	-19,95	67,79	0,50	-0,21