



ESPAÇO ANGOLA

- A produção petrolífera deverá fixar-se em 1,573 milhões barris/dia em 2019. As estimativas são do FMI e representam uma revisão em baixa de 94 mil de barris/dia, porém mantém-se acima das estimativas do Governo fixadas no OGE 2019 Revisto, de 1,435 milhões barris/dia.
- O stock de dívida pública poderá fixar-se em 90,6% do PIB em 2019, segundo dados do FMI. O nível representa um incremento de 11,5 p.p. face à estimativa anterior, reflexo da manutenção da contracção do PIB e do nível de endividamento, com efeitos sobre a sua sustentabilidade.

ESPAÇO INTERNACIONAL

EUA

- A Reserva Federal (Fed) decidiu manter inalterada a taxa de juro básica no intervalo de 2,25% e 2,5%. O actual desempenho da economia, associado ao pessimismo sobre o impacto da tensão comercial mundial, contribuíram para a decisão.

MERCADOS

Petrolífero

Brent: +4,25% (64,45 USD/barril). As tensões políticas entre os EUA e o Irão impulsionaram a cotação da *commodity*.



FONTE: Bloomberg

Cambial

EUR: +0,69% (1,1292 USD). O aumento da expectativa de redução da taxa de juro pela Fed até ao final do ano penalizou o dólar.

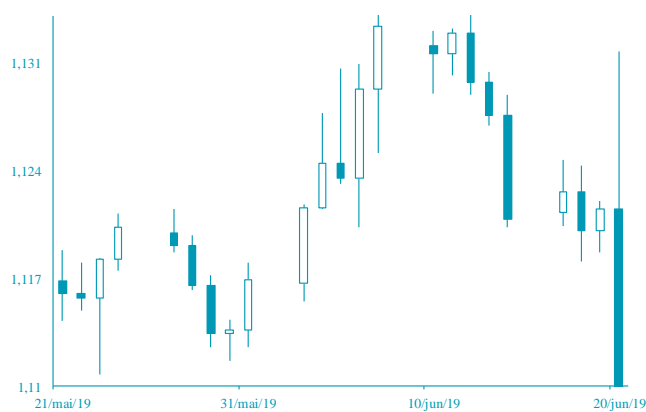

FONTE: Bloomberg

AGENDA ECONÓMICA

País	Indicador Económico	Data/Hora (UTC)	Período	Última Informação	Expectativas Analistas
França	PMI composto Markit	21/06/2019 08:15	Junho P	51.2	51.4
França	PMI Serviços Markit	21/06/2019 08:15	Junho P	51.5	51.6
Alemanha	PMI Manufactureiro Markit BME	21/06/2019 08:30	Junho P	44.3	44.6
Zona Euro	PMI Manufactureiro Markit	21/6/19 9:00	Junho P	47.7	48.0
Zona Euro	PMI composto Markit	21/06/2019 09:00	Junho P	51.8	52.0
Canadá	Vendas ao retalho var. mensal	21/06/2019 13:30	Abril	1.1%	0.2%
EUA	PMI Manufactureiro Markit	21/06/2019	Junho P	50.5	50.5

YIELD DOS EUROBONDS AFRICANOS (%)

País	Emissão	Maturidade	14/jun/19	07/jun/19	abr/19	mar/19	fev/19
Angola	04/11/2015	12/11/2025	7,31	7,30	7,08	6,86	6,89
Angola	02/05/2018	05/09/2028	7,75	7,71	7,50	7,55	7,59
Angola	02/05/2018	05/08/2048	8,96	8,89	8,64	8,59	8,69
Egipto	13/02/2018	21/02/2028	6,86	6,81	7,07	6,88	6,96
Senegal	06/03/2018	13/03/2048	7,63	7,58	7,39	7,39	7,49
Nigéria	15/02/2018	23/02/2038	8,13	8,04	7,80	7,76	7,80
Quénia	21/02/2018	28/02/2028	7,38	7,28	7,34	7,09	7,05

Nota: Os Eurobonds foram emitidos em dólares.

INDICADORES DE MERCADO

Índices	Fecho	Variação			1 Ano	
		1 Dia	MTD	YTD	Max	Min
Dow Jones (EUA)	26 504,00	↑ 0,15	7,81	7,81	14,69	26 951,81
S&P 500 (EUA)	2 926,46	↑ 0,30	7,34	7,34	17,84	2 958,06
Nasdaq (EUA)	7 987,32	↑ 0,42	8,03	8,03	21,34	8 176,08
Dax 30 (Alemanha)	12 308,53	→ 0,00	5,36	5,36	17,01	12 886,83
FTSE 100 (Inglaterra)	7 403,54	→ 0,00	3,67	3,67	10,35	7 790,17
PSI20 (Portugal)	5 098,93	→ 0,00	1,05	1,05	7,72	5 686,45
Nikkei 225 (Japão)	21 462,86	↑ 0,60	3,19	3,19	6,21	24 448,07
Bovespa (Brasil)	99 404,39	↑ 1,82	3,37	3,37	14,13	100 438,90
CSI 300 (China)	3 828,52	↑ 3,03	5,85	5,85	27,62	4 126,09
SA All Shares (África do Sul)	58 564,72	→ 0,00	5,97	5,97	11,83	60 298,84
MSCI World (Global)	539,66	→ 0,00	6,23	6,23	15,84	544,37
MSCI Emerging Markets	57 691,76	→ 0,00	4,30	4,30	8,93	60 394,23

Moedas	Fecho	Variação			1 Ano	
		1 Dia	MTD	YTD	Max	Min
USD Index	96,6290	↓ -0,50	-1,11	-1,11	0,52	98,37
EUR/USD	1,1292	↑ 0,69	1,09	1,09	-1,41	1,18
EUR/CHF	1,1077	↓ -0,82	0,74	0,74	1,44	1,17
GBP/USD	1,2704	↑ 0,55	0,54	0,54	-0,38	1,34
USD/JPY	107,3500	↓ -0,93	0,94	0,94	2,22	114,55
Moedas emergentes						
USD/ZAR	14,3045	↓ -1,22	1,09	1,09	-0,30	15,70
USD/CNY	6,8506	↓ -0,77	0,46	0,46	0,08	6,98
USD/BRL	3,8605	↓ -0,73	2,16	2,16	1,08	4,21
USD/AKZ	340,2008	↑ 0,01	-2,86	-2,86	-9,23	343,06
EUR/AKZ	384,1070	↑ 0,65	-3,99	-3,99	-8,04	386,87

Commodities	Fecho	Variação			1 Ano	
		1 Dia	MTD	YTD	Max	Min
Energia						
WTI crude	57,07	↑ 6,16	6,39	6,39	25,35	76,90
Brent Crude	64,45	↑ 4,25	-0,22	-0,22	19,61	86,74
Gás natural	2,19	↓ -4,00	-9,94	-9,94	-19,93	2,99
Metais Preciosos						
Ouro	1 387,94	↑ 3,11	6,61	6,61	8,60	1 411,63
Prata	15,43	↑ 1,79	5,15	5,15	-1,13	16,50
Outros						
Alumínio	1 757,25	↑ 0,31	-0,93	-0,93	-5,70	2 247,00
Cobre	271,20	↑ 1,18	2,46	2,46	2,33	311,00
Baltic dry Index	1 179,00	↑ 3,88	8,94	8,94	-6,06	1 774,00
Commodities (CRY)	175,43	↓ -0,38	1,86	1,86	5,20	201,72

Período	Fecho	Variação			1 Ano	
		1 Dia	MTD	YTD	Max	Min
EUA - Libor USD						
3M	2,39	↑ 0,48	5,80	5,80	28,29	1,28
6M	2,30	↑ 0,39	1,02	1,02	8,77	1,45
12M	2,26	↑ 0,16	0,27	0,27	2,54	1,83
Zona Euro - EURIBOR						
3M	-0,33	→ 0,00	0,00	0,00	-3,14	-0,27
6M	-0,27	→ 0,00	-6,69	-6,69	-22,62	-0,16
12M	-0,15	↑ 1,32	-19,08	-19,08	-90,24	-0,03
Angola - Luibor						
0/n	15,02	↓ -0,01	0,04	63,58	23,68	11,01
3M	15,74	↓ -0,01	5,79	29,62	21,18	12,55
6M	15,90	↓ -0,02	6,22	26,44	21,52	13,01
12M	17,01	→ 0,00	4,66	26,60	23,03	13,85
Taxas de Juro de Longo Prazo						
EUA - Treasury 10 anos	2,45	↓ -1,87	0,10	0,46	2,64	1,32
ZONA EURO - Bond 10 anos	0,37	↑ 1,91	-19,95	67,79	0,50	-0,21