

ESPAÇO ANGOLA

- **A emissão de Bilhetes de Tesouro (BT) fixou-se em 85,66 mil milhões Kz em Maio.** O montante representa um aumento de 93% face ao período homólogo, o que poderá reflectir maiores necessidades de tesouraria do Governo, com efeitos sobre a sustentabilidade da dívida pública.
- **As taxas Luibor continuam a seguir tendência decrescente na generalidade das maturidades.** O destaque recai para a Luibor *Overnight* que se situou em 15,02%, na última sessão, abaixo da Taxa BNA definida na última reunião do Comité de Política Monetária do BNA.

ESPAÇO INTERNACIONAL

Zona Euro

- **A taxa de inflação homóloga situou-se em 1,2% em Maio.** A variação representa uma desaceleração de 0,5 p.p. face ao período anterior, reflexo da variação dos preços da energia e serviços, com efeitos sobre a evolução da política monetária do Banco Central Europeu (BCE).

MERCADOS

Petrolífero

Brent: +1,97% (62,14 USD/barril). A possibilidade de se registarem novos cortes na produção petrolífera beneficiou o crude.

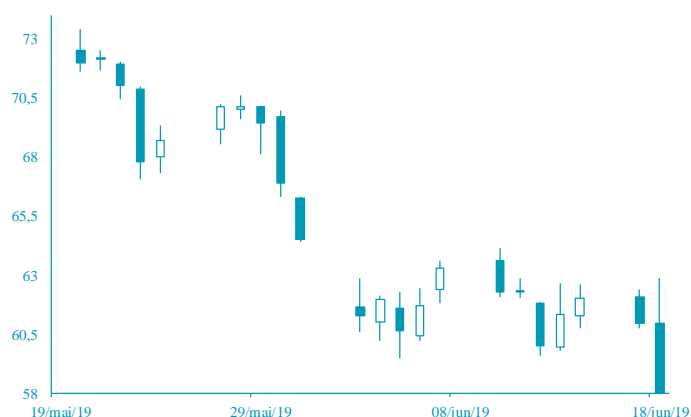

FONTE: Bloomberg

Cambial

EUR: -0,22% (1,1201 USD). A expectativa da redução das taxas de juro de referência do BCE penalizou a cotação do euro.



FONTE: Bloomberg

AGENDA ECONÓMICA

| País | Indicador Económico | Data/Hora (UTC) | Período | Última Informação | Expectativas Analistas |
|-------------|--|------------------|-------------|-------------------|------------------------|
| Canadá | Índice de Preços ao Consumidor não ajust. A saz. Var. mensal | 19/06/2019 13:30 | Maio | 0.4% | 0.1% |
| EUA | Taxa de juro FOMC | 19/06/2019 19:00 | Junho | 2.50% | 2.50% |
| Japão | Índice de todas actividades industriais var. mensal | 20/06/2019 06:30 | Abril | -0.4% | 0.7% |
| Reino Unido | Vendas ao retalho incl. Aut. E combust. Var. mensal | 20/6/19 9:30 | Maio | 0.0% | -0.5% |
| Reino Unido | Taxa de juro | 20/06/2019 12:00 | 20 de Junho | 0.750% | 0.750% |
| Reino Unido | Compra de activos | 20/06/2019 12:00 | Junho | 435b | 435b |
| EUA | Pedido iniciais de subsídio de desemprego | 20/06/2019 | 15 de Junho | 222.000 | 220.000 |

YIELD DOS EUROBONDS AFRICANOS (%)

| País | Emissão | Maturidade | 14/jun/19 | 07/jun/19 | abr/19 | mar/19 | fev/19 |
|---------|------------|------------|-----------|-----------|--------|--------|--------|
| Angola | 04/11/2015 | 12/11/2025 | 7,31 | 7,30 | 7,08 | 6,86 | 6,89 |
| Angola | 02/05/2018 | 05/09/2028 | 7,75 | 7,71 | 7,50 | 7,55 | 7,59 |
| Angola | 02/05/2018 | 05/08/2048 | 8,96 | 8,89 | 8,64 | 8,59 | 8,69 |
| Egipto | 13/02/2018 | 21/02/2028 | 6,86 | 6,81 | 7,07 | 6,88 | 6,96 |
| Senegal | 06/03/2018 | 13/03/2048 | 7,63 | 7,58 | 7,39 | 7,39 | 7,49 |
| Nigéria | 15/02/2018 | 23/02/2038 | 8,13 | 8,04 | 7,80 | 7,76 | 7,80 |
| Quénia | 21/02/2018 | 28/02/2028 | 7,38 | 7,28 | 7,34 | 7,09 | 7,05 |

Nota: Os Eurobonds foram emitidos em dólares.

INDICADORES DE MERCADO

| Índices | Fecho | Variação | | | 1 Ano | |
|-------------------------------|-----------|----------|------|------|-------|------------|
| | | 1 Dia | MTD | YTD | Max | Min |
| Dow Jones (EUA) | 26.112,53 | ↑ 0,09 | 6,65 | 6,65 | 13,45 | 26.951,81 |
| S&P 500 (EUA) | 2.889,67 | ↑ 0,09 | 6,02 | 6,02 | 16,39 | 2.954,13 |
| Nasdaq (EUA) | 7.845,02 | ↑ 0,62 | 6,72 | 6,72 | 19,87 | 8.176,08 |
| Dax 30 (Alemanha) | 12.085,82 | → 0,00 | 5,16 | 5,16 | 16,79 | 12.886,83 |
| FTSE 100 (Inglaterra) | 7.357,31 | → 0,00 | 3,93 | 3,93 | 10,63 | 7.790,17 |
| PSI20 (Portugal) | 5.063,67 | → 0,00 | 1,61 | 1,61 | 8,32 | 5.686,45 |
| Nikkei 225 (Japão) | 20.972,71 | ↓ -0,72 | 3,56 | 3,56 | 6,59 | 24.448,07 |
| Bovespa (Brasil) | 97.623,25 | ↓ -0,43 | 2,45 | 2,45 | 13,10 | 100.438,90 |
| CSI 300 (China) | 3.667,62 | ↑ 0,35 | 2,37 | 2,37 | 23,43 | 4.126,09 |
| SA All Shares (África do Sul) | 58.193,78 | → 0,00 | 5,35 | 5,35 | 11,17 | 60.298,84 |
| MSCI World (Global) | 532,36 | → 0,00 | 5,06 | 5,06 | 14,58 | 544,37 |
| MSCI Emerging Markets | 56.424,94 | → 0,00 | 2,14 | 2,14 | 6,68 | 60.394,23 |

| Moedas | Fecho | Variação | | | 1 Ano | |
|--------------------------|----------|----------|-------|-------|-------|--------|
| | | 1 Dia | MTD | YTD | Max | Min |
| USD Index | 97,6440 | ↑ 0,09 | -0,13 | -0,13 | 1,51 | 98,37 |
| EUR/ USD | 1,1201 | ↓ -0,22 | 0,25 | 0,25 | -2,23 | 1,18 |
| EUR/ CHF | 1,1198 | ↓ -0,12 | -0,09 | -0,09 | 0,61 | 1,17 |
| GBP/ USD | 1,2553 | ↓ -0,04 | -0,64 | -0,64 | -1,55 | 1,34 |
| USD/ JPY | 108,4600 | ↓ -0,10 | 0,03 | 0,03 | 1,29 | 114,55 |
| Moedas emergentes | | | | | | |
| USD/ ZAR | 14,5176 | ↓ -1,83 | 0,31 | 0,31 | -10,6 | 15,70 |
| USD/ CNY | 6,9032 | ↓ -0,33 | 0,00 | 0,00 | -0,38 | 6,98 |
| USD/ BRL | 3,8889 | ↓ -0,19 | 1,62 | 1,62 | 0,54 | 4,21 |
| USD/ AKZ | 340,1829 | ↑ 0,09 | -2,84 | -2,84 | -9,22 | 341,75 |
| EUR/ AKZ | 381,0316 | ↑ 0,08 | -3,15 | -3,15 | -7,24 | 386,77 |

| Commodities | Fecho | Variação | | | 1 Ano | |
|-------------------------|----------|----------|-------|-------|--------|----------|
| | | 1 Dia | MTD | YTD | Max | Min |
| Energia | | | | | | |
| WTI crude | 53,90 | ↑ 3,79 | 1,16 | 1,16 | 19,18 | 76,90 |
| Brent Crude | 62,14 | ↑ 1,97 | -3,29 | -3,29 | 15,93 | 86,74 |
| Gás natural | 2,33 | ↓ -2,43 | -4,89 | -4,89 | -15,43 | 2,99 |
| Metais Preciosos | | | | | | |
| Ouro | 1.348,03 | ↑ 0,62 | 3,07 | 3,07 | 5,00 | 1.358,26 |
| Prata | 15,01 | ↑ 1,13 | 2,79 | 2,79 | -3,34 | 16,55 |
| Outros | | | | | | |
| Alumínio | 1.728,25 | ↓ -0,26 | -1,20 | -1,20 | -5,96 | 2.247,00 |
| Cobre | 270,25 | ↑ 2,12 | 2,14 | 2,14 | 2,00 | 314,40 |
| Baltic dry Index | 1.093,00 | ↑ 0,74 | 3,56 | 3,56 | -10,70 | 1.774,00 |
| Commodities (CRY) | 174,42 | ↓ -0,22 | 0,42 | 0,42 | 3,71 | 201,72 |

| Período | Fecho | Variação | | | 1 Ano | |
|-------------------------------------|-------|----------|--------|--------|--------|-------|
| | | 1 Dia | MTD | YTD | Max | Min |
| EUA - Libor USD | | | | | | |
| 3M | 2,40 | ↑ 0,48 | 5,80 | 5,80 | 28,29 | 1,28 |
| 6M | 2,28 | ↑ 0,39 | 1,02 | 1,02 | 8,77 | 1,45 |
| 12M | 2,25 | ↑ 0,16 | 0,27 | 0,27 | 2,54 | 1,83 |
| Zona Euro - EURIBOR | | | | | | |
| 3M | -0,33 | → 0,00 | 0,00 | 0,00 | -3,14 | -0,27 |
| 6M | -0,27 | → 0,00 | -6,69 | -6,69 | -22,62 | -0,16 |
| 12M | -0,15 | ↑ 1,32 | -19,08 | -19,08 | -90,24 | -0,03 |
| Angola - Luibor | | | | | | |
| O/n | 15,06 | → 0,00 | 0,04 | 63,58 | 23,68 | 11,01 |
| 3M | 15,79 | ↓ -0,04 | 5,79 | 29,62 | 21,18 | 12,55 |
| 6M | 16,05 | ↓ -0,06 | 6,22 | 26,44 | 21,52 | 13,01 |
| 12M | 17,02 | ↑ 0,01 | 4,66 | 26,60 | 23,03 | 13,85 |
| Taxas de Juro de Longo Prazo | | | | | | |
| EUA - Treasury 10 anos | 2,45 | ↓ -1,87 | 0,10 | 0,46 | 2,64 | 1,32 |
| ZONA EURO - Bond 10 anos | 0,37 | ↑ 1,91 | -19,95 | 67,79 | 0,50 | -0,21 |