



ESPAÇO ANGOLA

- **A produção petrolífera referente ao mês de Maio aumentou 74 mil barris/dia face ao período anterior.** A produção atingiu 1,471 milhões barris/dia, acima do limite estabelecido no OGE 2019 revisto, o que poderá impulsionar a arrecadação de receitas e o crescimento económico.
- **O FMI aprovou a disponibilização de 248,15 milhões USD referente à segunda *tranche* do Programa de Financiamento Ampliado.** A instituição recomendou a introdução de medidas que impulsionem uma maior flexibilização do mercado cambial, tal como a promulgação da Lei de Combate ao Branqueamento de Capitais e ao Financiamento ao Terrorismo.

ESPAÇO INTERNACIONAL

Alemanha

- **A taxa de inflação homóloga situou-se em 1,4% em Maio.** O desempenho corresponde a uma desaceleração de 0,6 p.p. face ao período anterior, influenciada pela moderação do crescimento dos preços de energia e serviços.

MERCADOS

Petrolífero

Brent: +2,23% (61,31 USD/barril). O ataque a dois navios petrolíferos no Golfo de Omã impulsionou o crude.

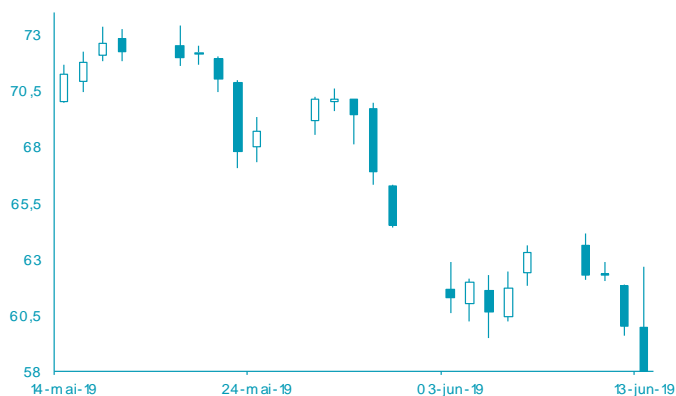

FONTE: Bloomberg

Cambial

EUR: -0,19% (1,1276 USD). As expectativa de redução da taxa de juro directora da Reserva Federal beneficiou o dólar.

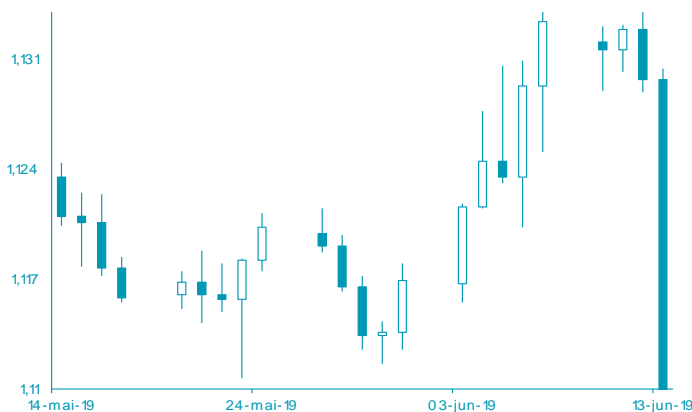

FONTE: Bloomberg

AGENDA ECONÓMICA

País	Indicador Económico	Data/ Hora (UTC)	Periodo	Última Informação	Expectativas Analistas
França	Índice de Preços ao Consumidor var. homóloga	14-06-20 19 07:45	Maio F	1.0%	1.0%
França	Índice de Preços ao Consumidor var. homóloga	14-06-20 19 07:45	Maio F	1.1%	1.1%
ITália	Encomendas nas indústrias var. mensal	14-06-20 19 09:00	Abril	2.2%	--
ITália	Índice de Preços ao Consumidor harm. Var. homóloga	14-6-19 10:00	Maio F	0.9%	0.9%
ITália	Taxas chaves	14-06-20 19 11:30	14 de Junho	7.75%	7.50%
EUA	Vendas ao retalho avançadas var. mensal	14-06-20 19 13:30	Maio	-0.2%	0.6%
EUA	Produção Industrial var. mensal	14-06-20 19	Maio	-0.5%	0.2%

YIELD DOS EUROBONDS AFRICANOS (%)

País	Emissão	Maturidade	07-jun-19	31-mai-19	abr-19	mar-19	fev-19
Angola	04-11-20 15	12-11-20 25	7,30	7,58	7,08	6,86	6,89
Angola	02-05-20 18	05-09-20 28	7,71	8,07	7,50	7,55	7,59
Angola	02-05-20 18	05-08-20 48	8,89	9,24	8,64	8,59	8,69
Egipto	13-02-20 18	21-02-20 28	6,81	7,26	7,07	6,88	6,96
Senegal	06-03-20 18	13-03-20 48	7,58	7,89	7,39	7,39	7,49
Nigéria	15-02-20 18	23-02-20 38	8,04	8,31	7,80	7,76	7,80
Quénia	21-02-20 18	28-02-20 28	7,28	7,75	7,34	7,09	7,05

Nota: Os Eurobonds foram emitidos em dólares.

INDICADORES DE MERCADO

Índices	Fecho	Variação			1 Ano	
		1 Dia	MTD	YTD	Max	Min
Dow Jones (EUA)	26.004,83	↓ -0,17	5,21	5,21	11,91	26.951,81
S&P 500 (EUA)	2.879,84	↓ -0,20	5,07	5,07	15,35	2.954,13
Nasdaq (EUA)	7.792,72	↓ -0,38	5,15	5,15	18,11	8.176,08
Dax 30 (Alemanha)	12.115,68	↓ -0,33	3,77	3,77	15,25	13.170,05
FTSE 100 (Inglaterra)	7.367,62	↓ -0,42	2,89	2,89	9,52	7.793,45
PSI20 (Portugal)	5.179,13	↓ -0,54	2,98	2,98	9,78	5.701,90
Nikkei 225 (Japão)	21.032,00	↓ -0,46	2,50	2,50	5,51	24.448,07
Bovespa (Brasil)	98.320,88	↓ -0,65	1,80	1,80	12,39	100.438,90
CSI 300 (China)	3.685,39	↓ -0,15	0,61	0,61	21,30	4.126,09
SA All Shares (África do Sul)	58.710,55	→ 0,00	5,48	5,48	11,30	60.298,84
MSCI World (Global)	531,76	→ 0,00	4,16	4,16	13,59	544,37
MSCI Emerging Markets	57.075,44	→ 0,00	2,03	2,03	6,56	60.846,02

Moedas	Fecho	Variação			1 Ano	
		1 Dia	MTD	YTD	Max	Min
USD Index	97,0130	↑ 0,01	-0,73	-0,73	0,89	98,37
EUR/ USD	1,1276	↓ -0,19	1,00	1,00	-1,49	1,18
EUR/ CHF	1,1217	↓ -0,22	-0,22	-0,22	0,47	1,17
GBP/ USD	1,2679	↓ -0,08	0,32	0,32	-0,60	1,34
USD/ JPY	108,4500	↓ -0,05	0,07	0,07	1,34	114,55
Moedas emergentes						
USD/ ZAR	14,8813	↑ 0,26	-1,71	-1,71	-3,06	15,70
USD/ CNY	6,9216	↑ 0,06	-0,17	-0,17	-0,56	6,98
USD/ BRL	3,8677	↑ 0,26	1,91	1,91	0,83	4,21
USD/ AKZ	338,9256	↓ -0,02	-2,48	-2,48	-8,88	341,75
EUR/ AKZ	382,2379	↓ -0,18	-3,54	-3,54	-7,61	386,77

Commodities	Fecho	Variação			1 Ano	
		1 Dia	MTD	YTD	Max	Min
Energia						
WTI crude	52,28	↑ 2,23	-2,47	-2,47	14,91	76,90
Brent Crude	61,31	↑ 2,23	-4,71	-4,71	14,22	86,74
Gás natural	2,33	↓ -2,56	-5,18	-5,18	-15,69	2,99
Metais Preciosos						
Ouro	1.339,52	↑ 0,52	3,83	3,83	5,77	1.355,54
Prata	14,91	↑ 0,88	3,13	3,13	-3,02	17,32
Outros						
Alumínio	1.759,50	↑ 0,64	-0,96	-0,96	-5,73	2.277,50
Cobre	265,65	↑ 0,09	0,25	0,25	0,21	332,55
Baltic dry Index	1.080,00	↓ -2,26	-3,10	-3,10	-16,44	1.774,00
Commodities (CRY)	173,24	↓ -0,93	-0,54	-0,54	2,72	201,72

Período	Fecho	Variação			1 Ano	
		1 Dia	MTD	YTD	Max	Min
EUA - Libor USD						
3M	2,45	↑ 0,48	5,80	5,80	28,29	1,28
6M	2,35	↑ 0,39	1,02	1,02	8,77	1,45
12M	2,34	↑ 0,16	0,27	0,27	2,54	1,83
Zona Euro - EURIBOR						
3M	-0,33	→ 0,00	0,00	0,00	-3,14	-0,27
6M	-0,27	→ 0,00	-6,69	-6,69	-22,62	-0,16
12M	-0,15	↑ 1,32	-19,08	-19,08	-90,24	-0,03
Angola - Luibor						
O/n	15,74	→ 0,00	0,04	63,58	23,68	110,1
3M	16,01	→ 0,00	5,79	29,62	21,18	12,55
6M	16,22	→ 0,00	6,22	26,44	21,52	13,01
12M	17,01	→ 0,00	4,66	26,60	23,03	13,85
Taxas de Juro de Longo Prazo						
EUA - Treasury 10 anos	2,45	↓ -1,87	0,10	0,46	2,64	1,32
ZONA EURO - Bond 10 anos	0,37	↑ 1,91	-19,95	67,79	0,50	-0,21