



## ESPAÇO ANGOLA

- **A taxa de inflação nacional referente ao mês de Maio em termos mensais e homólogos situou-se em 1,09% e 17,14%, respectivamente.** O desempenho reflecte um avanço de 0,04 p.p. e desaceleração de 0,22 p.p., respectivamente, com impactos sobre o poder de compra dos consumidores.
- **As yields dos Eurobonds seguiram tendência ascendente durante o mês de Maio.** A variação mensal, nas três maturidades, fixou-se entre 0,076 p.p. e 0,609 p.p., o que poderá reflectir os receios dos investidores após revisão em baixa do Orçamento Geral do Estado para 2019.

## ESPAÇO INTERNACIONAL

### EUA

- **A taxa de inflação homóloga fixou-se em 1,8% durante o mês de Maio.** O nível corresponde uma desaceleração de 0,2 p.p. face ao período anterior, o que poderá condicionar a decisão de ajustamento da taxa de juro da Reserva Federal, nos próximos dias 18 e 19 de Junho.

## MERCADOS

### Petrolífero

**Brent: -3,72% (59,97 USD/barril).** A possibilidade das reservas petrolíferas nos EUA aumentarem penalizou a cotação do crude.

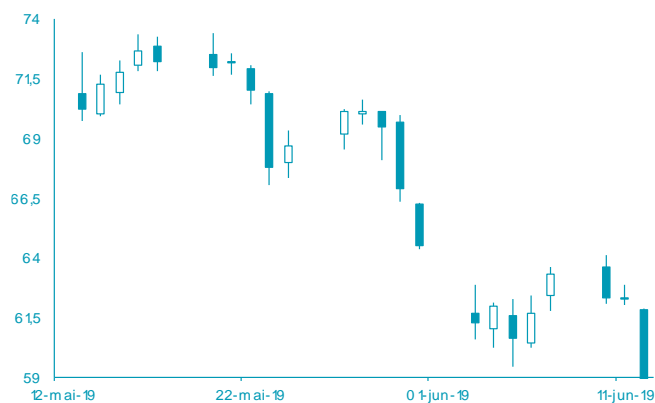

FONTE: Bloomberg

### Cambial

**EUR: -0,28% (1,1297 USD).** As incertezas relativas as tensões comerciais continuam a impulsionar a cotação do dólar.

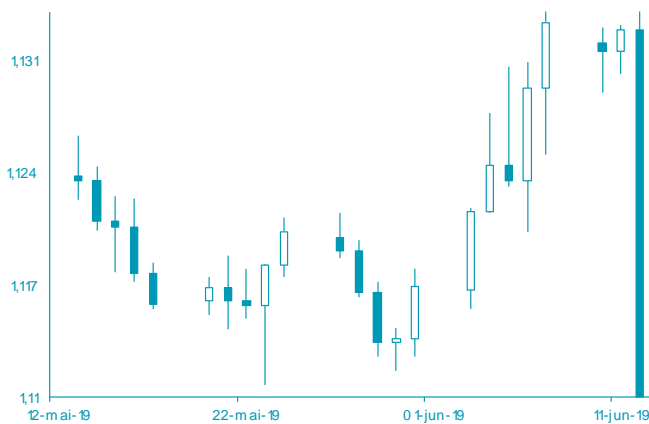

FONTE: Bloomberg

# AGENDA ECONÓMICA

País	Indicador Económico	Data/ Hora (UTC)	Periodo	Última Informação	Expectativas Analistas
Alemanha	Índice de Preços ao Consumidor harm. Var. mensal	13-06-20 19 07:00	Maio F	0.3%	0.3%
EUA	Índice de Preços importados var. mensal	13-06-20 19 13:30	Maio	0.2%	-0.3%
Canadá	Índice de Preços das novas casas var. mensal	13-06-20 19 13:30	Abril	0.0%	0.0%
EUA	Pedidos iniciais de subsídio de desemprego	13-6-19 13:30	08 de Junho	218.000	215.000
ITália	Reservas em ouro e divisas	13-06-20 19 14:00	07 de Junho	495.2b	--
Japão	Produção industrial var. homóloga	14-06-20 19 05:30	Abril F	-1.1%	--
Japão	Capacidade de utilização var. mensal	14-06-20 19	Abril	-0.4%	--

## YIELD DOS EUROBONDS AFRICANOS (%)

País	Emissão	Maturidade	07-jun-19	31-mai-19	abr-19	mar-19	fev-19
Angola	04-11-20 15	12-11-20 25	7,30	7,58	7,08	6,86	6,89
Angola	02-05-20 18	05-09-20 28	7,71	8,07	7,50	7,55	7,59
Angola	02-05-20 18	05-08-20 48	8,89	9,24	8,64	8,59	8,69
Egipto	13-02-20 18	21-02-20 28	6,81	7,26	7,07	6,88	6,96
Senegal	06-03-20 18	13-03-20 48	7,58	7,89	7,39	7,39	7,49
Nigéria	15-02-20 18	23-02-20 38	8,04	8,31	7,80	7,76	7,80
Quénia	21-02-20 18	28-02-20 28	7,28	7,75	7,34	7,09	7,05

**Nota:** Os Eurobonds foram emitidos em dólares.

# INDICADORES DE MERCADO

Índices	Fecho	Variação			1 Ano	
		1 Dia	MTD	YTD	Max	Min
Dow Jones (EUA)	26 062,68	↑ 0,30	4,97	4,97	11,66	26 951,81
S&P 500 (EUA)	2 886,73	↑ 0,47	4,86	4,86	15,11	2 954,13
Nasdaq (EUA)	7 823,17	↑ 1,05	4,96	4,96	17,89	8 176,08
Dax 30 (Alemanha)	12 045,38	→ 0,00	3,66	3,66	15,12	13 170,05
FTSE 100 (Inglaterra)	7 375,54	→ 0,00	3,31	3,31	9,96	7 793,45
PSI20 (Portugal)	5 173,37	→ 0,00	3,23	3,23	10,05	5 701,90
Nikkei 225 (Japão)	21 204,28	↑ 0,33	2,57	2,57	5,57	24 448,07
Bovespa (Brasil)	97 466,69	↓ -0,36	1,99	1,99	12,60	100 438,90
CSI 300 (China)	3 719,28	↑ 3,01	1,71	1,71	22,62	4 126,09
SA All Shares (África do Sul)	58 481,05	→ 0,00	5,60	5,60	11,44	60 298,84
MSCI World (Global)	532,06	→ 0,00	4,20	4,20	13,64	544,37
MSCI Emerging Markets	56 969,18	→ 0,00	2,88	2,88	7,45	61 512,78

Moedas	Fecho	Variação			1 Ano	
		1 Dia	MTD	YTD	Max	Min
USD Index	97,0000	↑ 0,32	-0,85	-0,85	0,78	98,37
EUR/USD	1,1297	↓ -0,28	1,14	1,14	-1,36	1,19
EUR/CHF	1,1242	↑ 0,06	-0,57	-0,57	0,12	1,17
GBP/USD	1,2689	↓ -0,31	0,38	0,38	-0,54	1,34
USD/JPY	108,5000	↑ 0,04	0,01	0,01	1,27	114,55
<b>Moedas emergentes</b>						
USD/ZAR	14,8430	↑ 1,00	-2,10	-2,10	-3,44	15,70
USD/CNY	6,9177	↑ 0,09	-0,16	-0,16	-0,55	6,98
USD/BRL	3,8575	↓ -0,81	1,43	1,43	0,35	4,21
USD/AKZ	338,9982	↑ 0,01	-2,47	-2,47	-8,87	341,75
EUR/AKZ	382,9207	↓ -0,34	-3,67	-3,67	-7,73	386,77

Commodities	Fecho	Variação			1 Ano	
		1 Dia	MTD	YTD	Max	Min
<b>Energia</b>						
WTI crude	51,14	↓ -4,00	-1,98	-1,98	15,48	76,90
Brent Crude	59,97	↓ -3,72	-4,30	-4,30	14,72	86,74
Gás natural	2,39	↓ -0,54	-3,34	-3,34	-14,06	2,99
<b>Metais Preciosos</b>						
Ouro	1 332,63	↑ 0,31	2,47	2,47	4,39	1 348,31
Prata	14,78	↑ 0,22	1,78	1,78	-4,30	17,32
<b>Outros</b>						
Alumínio	1 748,25	↑ 0,20	-0,76	-0,76	-5,54	2 277,90
Cobre	265,40	↓ -0,66	0,08	0,08	0,04	333,50
Baltic dry Index	1 105,00	↓ -1,78	-1,46	-1,46	-15,03	1 774,00
Commodities (CRY)	174,87	↑ 0,46	-1,21	-1,21	2,03	201,72

Período	Fecho	Variação			1 Ano	
		1 Dia	MTD	YTD	Max	Min
<b>EUA - Libor USD</b>						
3M	2,45	↑ 0,48	5,80	5,80	28,29	1,28
6M	1,43	↑ 0,39	1,02	1,02	8,77	1,45
12M	1,73	↑ 0,16	0,27	0,27	2,54	1,83
<b>Zona Euro - EURIBOR</b>						
3M	-0,33	→ 0,00	0,00	0,00	-3,14	-0,27
6M	-0,27	→ 0,00	-6,69	-6,69	-22,62	-0,16
12M	-0,15	↑ 1,32	-19,08	-19,08	-90,24	-0,03
<b>Angola - Luibor</b>						
O/n	23,67	→ 0,00	0,04	63,58	23,68	11,01
3M	21,14	↑ 0,57	5,79	29,62	21,18	12,55
6M	21,41	↑ 0,66	6,22	26,44	21,52	13,01
12M	23,03	↑ 0,61	4,66	26,60	23,03	13,85
<b>Taxas de Juro de Longo Prazo</b>						
EUA - Treasury 10 anos	2,45	↓ -1,87	0,10	0,46	2,64	1,32
ZONA EURO - Bond 10 anos	0,37	↑ 1,91	-19,95	67,79	0,50	-0,21