



ESPAÇO ANGOLA

- **A liquidez cedida pelo BNA aos bancos comerciais, durante o mês de Maio, fixou-se em 12.116 milhões Kz.** O nível representa redução mensal de 84%, tal com o menor montante desde Junho de 2015, o que poderá reflectir a melhoria da liquidez no mercado monetário, com efeitos sobre as taxas de juro.
- **A emissão de Obrigações do Tesouro em Maio situou-se em 58.217,76 milhões Kz.** A redução de 64% face ao período homólogo, poderá reflectir a estratégia de diminuição do endividamento interno, com efeitos sobre a sustentabilidade da dívida pública.

ESPAÇO INTERNACIONAL

China

- **O superavit comercial apurado em Maio registou incremento mensal de 202,5%.** O montante atingiu 41,65 mil milhões USD e reflecte o aumento em 11% das exportações e redução em 4% das importações, o que poderá contribuir para o agravamento das tensões comerciais e penalizar a cotação do crude.

MERCADOS

Petrolífero

Brent: 0,00% (62,29 USD/barril). A manutenção da cotação do crude poderá reflectir as incertezas dos investidores.

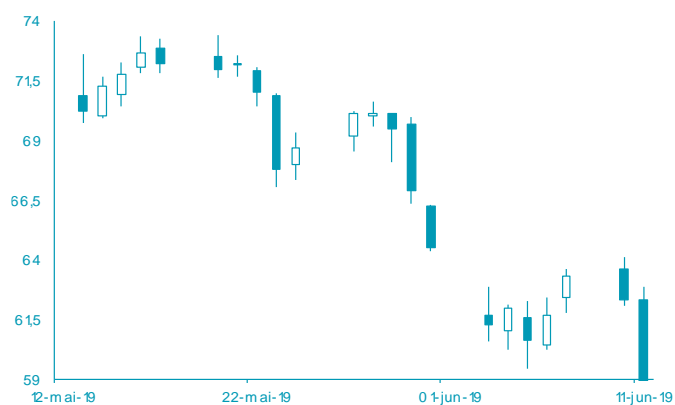

FONTE: Bloomberg

Cambial

EUR: +0,11% (1,1329 USD). A possibilidade de redução da taxa de juro de referência, pela Fed, penalizou o dólar.

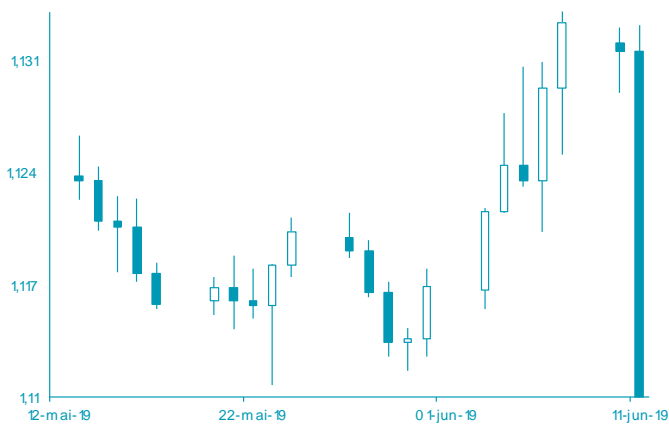

FONTE: Bloomberg

AGENDA ECONÓMICA

País	Indicador Económico	Data/ Hora (UTC)	Periodo	Última Informação	Expectativas Analistas
EUA	Índice de Preços ao Consumidor var. mensal	12-06-20 19 13:30	Maio	0.3%	0.1%
EUA	Índice de Preços ao Consumidor var. homóloga	12-06-20 19 13:30	Maio	2.0%	1.9%
EUA	Declaração mensal do Orçamento	12-06-20 19 19:00	Maio	\$160.3b	-\$202.0b
Japão	Índice da Indústria terciária var. mensal	13-6-19 5:30	Abril	-0.4%	0.4%
Alemanha	Índice de Preços ao Consumidor var. homóloga	13-06-20 19 07:00	Maio F	1.4%	1.4%
Alemanha	Índice de Preços ao Consumidor var. mensal	13-06-20 19 07:00	Maio F	0.2%	0.2%
Alemanha	Índice de Preços ao Consumidor harm. Var. homóloga	13-06-20 19	Maio F	1.3%	1.3%

YIELD DOS EUROBONDS AFRICANOS (%)

País	Emissão	Maturidade	07-jun-19	31-mai-19	abr-19	mar-19	fev-19
Angola	04-11-20 15	12-11-20 25	7,30	7,58	7,08	6,86	6,89
Angola	02-05-20 18	05-09-20 28	7,71	8,07	7,50	7,55	7,59
Angola	02-05-20 18	05-08-20 48	8,89	9,24	8,64	8,59	8,69
Egipto	13-02-20 18	21-02-20 28	6,81	7,26	7,07	6,88	6,96
Senegal	06-03-20 18	13-03-20 48	7,58	7,89	7,39	7,39	7,49
Nigéria	15-02-20 18	23-02-20 38	8,04	8,31	7,80	7,76	7,80
Quênia	21-02-20 18	28-02-20 28	7,28	7,75	7,34	7,09	7,05

Nota: Os Eurobonds foram emitidos em dólares.

INDICADORES DE MERCADO

Índices	Fecho	Variação			1 Ano	
		1 Dia	MTD	YTD	Max	Min
Dow Jones (EUA)	26 062,68	↑ 0,30	4,97	4,97	11,66	26 951,81
S&P 500 (EUA)	2 886,73	↑ 0,47	4,86	4,86	15,11	2 954,13
Nasdaq (EUA)	7 823,17	↑ 1,05	4,96	4,96	17,89	8 176,08
Dax 30 (Alemanha)	12 045,38	→ 0,00	3,66	3,66	15,12	13 170,05
FTSE 100 (Inglaterra)	7 375,54	→ 0,00	3,31	3,31	9,96	7 793,45
PSI20 (Portugal)	5 173,37	→ 0,00	3,23	3,23	10,05	5 701,90
Nikkei 225 (Japão)	21 204,28	↑ 0,33	2,57	2,57	5,57	24 448,07
Bovespa (Brasil)	97 466,69	↓ -0,36	1,99	1,99	12,60	100 438,90
CSI 300 (China)	3 719,28	↑ 3,01	1,71	1,71	22,62	4 126,09
SA All Shares (África do Sul)	58 481,05	→ 0,00	5,60	5,60	11,44	60 298,84
MSCI World (Global)	532,06	→ 0,00	4,20	4,20	13,64	544,37
MSCI Emerging Markets	56 969,18	→ 0,00	2,88	2,88	7,45	61 512,78

Moedas	Fecho	Variação			1 Ano	
		1 Dia	MTD	YTD	Max	Min
USD Index	96,6860	↓ -0,08	-1,15	-1,15	0,47	98,37
EUR/USD	1,1329	↑ 0,11	1,45	1,45	-1,06	1,19
EUR/CHF	1,1236	↑ 0,35	-0,48	-0,48	0,21	1,17
GBP/USD	1,2728	↑ 0,31	0,77	0,77	-0,16	1,34
USD/JPY	108,4600	↓ -0,08	-0,05	-0,05	1,22	114,55
Moedas emergentes						
USD/ZAR	14,6958	↓ -0,86	-0,80	-0,80	-2,16	15,70
USD/CNY	6,9114	↓ -0,28	-0,16	-0,16	-0,55	6,98
USD/BRL	3,8890	↑ 0,21	1,70	1,70	0,61	4,21
USD/AKZ	338,9587	↑ 0,02	-2,48	-2,48	-8,88	341,75
EUR/AKZ	384,2079	↑ 0,16	-3,96	-3,96	-8,01	386,77

Commodities	Fecho	Variação			1 Ano	
		1 Dia	MTD	YTD	Max	Min
Energia						
WTI crude	53,27	↑ 0,02	-2,24	-2,24	15,17	76,90
Brent Crude	62,29	→ 0,00	-5,01	-5,01	13,87	86,74
Gás natural	2,40	↑ 1,78	-2,61	-2,61	-13,41	2,99
Metais Preciosos						
Ouro	1 328,48	↑ 0,08	2,27	2,27	4,19	1 348,31
Prata	14,74	↑ 0,27	1,88	1,88	-4,20	17,32
Outros						
Alumínio	1 744,75	↑ 0,69	-1,40	-1,40	-6,15	2 309,00
Cobre	267,15	↑ 0,38	0,83	0,83	0,80	333,50
Baltic dry Index	1 125,00	↓ -1,14	0,82	0,82	-13,06	1 774,00
Commodities (CRY)	174,07	↓ -0,20	-0,28	-0,28	2,98	201,72

Período	Fecho	Variação			1 Ano	
		1 Dia	MTD	YTD	Max	Min
EUA - Libor USD						
3M	2,45	↑ 0,48	5,80	5,80	28,29	1,28
6M	1,43	↑ 0,39	1,02	1,02	8,77	1,45
12M	1,73	↑ 0,16	0,27	0,27	2,54	1,83
Zona Euro - EURIBOR						
3M	-0,33	→ 0,00	0,00	0,00	-3,14	-0,27
6M	-0,27	→ 0,00	-6,69	-6,69	-22,62	-0,16
12M	-0,15	↑ 1,32	-19,08	-19,08	-90,24	-0,03
Angola - Luibor						
O/n	23,67	→ 0,00	0,04	63,58	23,68	11,01
3M	21,14	↑ 0,57	5,79	29,62	21,18	12,55
6M	21,41	↑ 0,66	6,22	26,44	21,52	13,01
12M	23,03	↑ 0,61	4,66	26,60	23,03	13,85
Taxas de Juro de Longo Prazo						
EUA - Treasury 10 anos	2,45	↓ -1,87	0,10	0,46	2,64	1,32
ZONA EURO - Bond 10 anos	0,37	↑ 1,91	-19,95	67,79	0,50	-0,21