



ESPAÇO ANGOLA

- O Orçamento Geral de Estado revisto prevê despesas e receitas no montante de 10.400,47 mil milhões Kz, para 2019. O documento foi elaborado com base ao preço do petróleo de 55 USD/barril e uma produção petrolífera de 1,43 milhões de barris/dia.
- As transacções no mercado secundário de dívida atingiram 67,09 mil milhões Kz, em Maio. O montante reflecte um aumento de 5% face ao período homólogo, reflexo do incremento das transacções no ambiente multilateral, com impactos na profundidade do mercado de títulos.

ESPAÇO INTERNACIONAL

EUA

- O défice comercial referente ao mês de Abril situou-se em 50,8 mil milhões USD. O nível representa uma melhoria de 2,2% face ao mês anterior. Destaca-se que o défice com a China aumentou 29,7%, para cerca de 27 mil milhões USD, com efeitos na intensificação das tensões comerciais.

MERCADOS

Petrolífero

Brent: +1,72% (61,67 USD/barril). O ajustamento nas expectativas dos investidores impulsionou a cotação do crude.



FONTE: Bloomberg

Cambial

EUR: +0,52% (1,1293 USD). As projecções que apontam para uma melhoria do PIB da Zona Euro beneficiaram a moeda europeia.

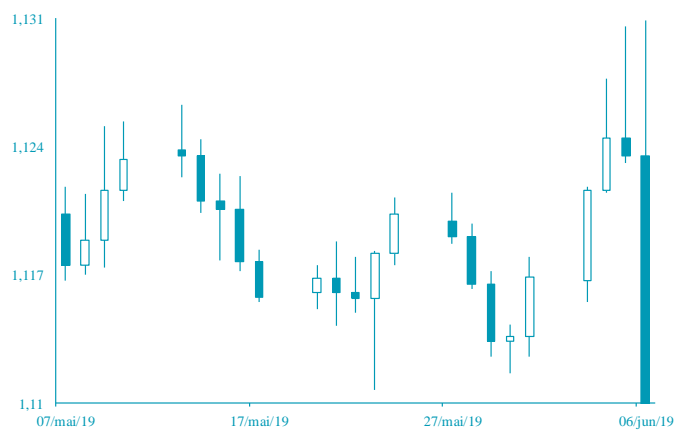

FONTE: Bloomberg

AGENDA ECONÓMICA

País	Indicador Económico	Data/Hora (UTC)	Período	Última Informação	Expectativas Analistas
Itália	Vendas ao retalho var. homóloga	07/06/2019 09:00	Abril	-3.3%	--
Canadá	Taxa de desemprego	07/06/2019 13:30	Maio	5.7%	5.7%
EUA	Taxa de desemprego	07/06/2019 13:30	Maio	3.6%	3.6%
Canadá	Variação líquida do emprego	7/6/19 13:30	Maio	106500	-5000
EUA	Estoque a retalho var. mensal	07/06/2019 15:00	Abril F	0.7%	--
EUA	Pedidos Iniciais de subsídio de desemprego	06/06/2019 13:30	01 de Julho	215.000	215.000
Rússia	Índice de Preços ao Consumidor var. homóloga	06-07/06/2019	Maio	5.2%	5.1%

YIELD DOS EUROBONDS AFRICANOS (%)

País	Emissão	Maturidade	31/mai/19	24/mai/19	abr/19	mar/19	fev/19
Angola	04/11/2015	12/11/2025	7,58	7,38	7,08	6,86	6,89
Angola	02/05/2018	05/09/2028	8,07	7,84	7,50	7,55	7,59
Angola	02/05/2018	05/08/2048	9,24	9,04	8,64	8,59	8,69
Egipto	13/02/2018	21/02/2028	7,26	7,19	7,07	6,88	6,96
Senegal	06/03/2018	13/03/2048	7,89	7,72	7,39	7,39	7,49
Nigéria	15/02/2018	23/02/2038	8,31	8,07	7,80	7,76	7,80
Quénia	21/02/2018	28/02/2028	7,75	7,47	7,34	7,09	7,05

Nota: Os Eurobonds foram emitidos em dólares.

INDICADORES DE MERCADO

Índices	Fecho	Variação			1 Ano	
		1 Dia	MTD	YTD	Max	Min
Índices bolsistas						
Dow Jones (EUA)	25 539,57	↑ 0,82	3,65	3,65	10,26	26 951,81
S&P 500 (EUA)	2 826,15	↑ 0,82	3,32	3,32	13,43	2 954,13
Nasdaq (EUA)	7 575,48	↑ 0,64	2,18	2,18	14,77	8 176,08
Dax 30 (Alemanha)	11 953,14	↓ -0,23	2,37	2,37	13,69	13 170,05
FTSE 100 (Inglaterra)	7 259,85	↑ 0,55	1,62	1,62	8,17	7 793,45
PSI20 (Portugal)	5 082,97	→ 0,00	0,94	0,94	7,61	5 701,90
Nikkei 225 (Japão)	20 774,04	↓ -0,01	1,38	1,38	4,35	24 448,07
Bovespa (Brasil)	95 998,75	↓ -1,42	0,18	0,18	10,60	100 438,90
CSI 300 (China)	3 597,11	↓ -0,04	-1,79	-1,79	18,40	4 126,09
SA All Shares (África do Sul)	57 090,53	↑ 0,03	2,59	2,59	8,26	60 298,84
MSCI World (Global)	522,31	→ 0,00	2,48	2,48	11,76	544,37
MSCI Emerging Markets	55 996,77	→ 0,00	0,22	0,22	4,67	61 864,71

Moedas	Fecho	Variação			1 Ano	
		1 Dia	MTD	YTD	Max	Min
Taxa de câmbio						
USD Index	97,0440	↓ -0,28	-0,68	-0,68	0,95	98,37
EUR/USD	1,1293	↑ 0,52	0,89	0,89	-1,61	1,19
EUR/CHF	1,1169	↑ 0,04	-0,16	-0,16	0,54	1,17
GBP/USD	1,2710	↑ 0,15	0,59	0,59	-0,33	1,34
USD/JPY	108,2000	↓ -0,11	-0,17	-0,17	1,10	114,55
Moedas emergentes						
USD/ZAR	14,9831	↑ 0,89	-3,39	-3,39	-4,71	15,70
USD/CNY	6,9096	↑ 0,01	-0,06	-0,06	-0,45	6,98
USD/BRL	3,8812	↑ 0,63	1,08	1,08	0,01	4,21
USD/AKZ	333,9261	↑ 0,09	-1,71	-1,71	-8,16	338,68
EUR/AKZ	377,1202	↑ 0,56	-2,77	-2,77	-6,87	381,67

Commodities	Fecho	Variação			1 Ano	
		1 Dia	MTD	YTD	Max	Min
Matérias-primas						
Energia						
WTI crude	52,59	↑ 1,76	-0,37	-0,37	17,38	76,90
Brent Crude	61,67	↑ 1,72	-2,98	-2,98	16,30	86,74
Gás natural	2,32	↓ -2,27	-4,56	-4,56	-15,14	2,99
Metais Preciosos						
Ouro	1 339,24	↑ 0,78	2,14	2,14	4,06	1 346,80
Prata	14,89	↑ 0,57	2,33	2,33	-3,78	17,32
Outros						
Alumínio	1 743,00	↓ -1,01	-1,54	-1,54	-6,28	2 331,00
Cobre	265,05	↑ 1,05	0,38	0,38	0,34	338,65
Baltic dry Index	1 141,00	↑ 1,69	3,83	3,83	-10,46	1 774,00
Commodities (CRY)	172,34	↓ -1,80	-0,85	-0,85	2,39	201,72

Período	Fecho	Variação			1 Ano	
		1 Dia	MTD	YTD	Max	Min
Taxas de juro						
EUA - Libor USD						
3M	2,47	↑ 0,48	5,80	5,80	28,29	1,28
6M	1,43	↑ 0,39	1,02	1,02	8,77	1,45
12M	1,73	↑ 0,16	0,27	0,27	2,54	1,83
Zona Euro - EURIBOR						
3M	-0,33	→ 0,00	0,00	0,00	-3,14	-0,27
6M	-0,27	→ 0,00	-6,69	-6,69	-22,62	-0,16
12M	-0,15	↑ 1,32	-19,08	-19,08	-90,24	-0,03
Angola - Luibor						
0/n	23,67	→ 0,00	0,04	63,58	23,68	11,01
3M	21,14	↑ 0,57	5,79	29,62	21,18	12,55
6M	21,41	↑ 0,66	6,22	26,44	21,52	13,01
12M	23,03	↑ 0,61	4,66	26,60	23,03	13,85
Taxas de Juro de Longo Prazo						
EUA - Treasury 10 anos	2,45	↓ -1,87	0,10	0,46	2,64	1,32
ZONA EURO - Bond 10 anos	0,37	↑ 1,91	-19,95	67,79	0,50	-0,21