



ESPAÇO ANGOLA

- O Banco Mundial projectou para 2019 uma taxa de crescimento económico de 1%. A previsão representa uma recuperação de 2,7 p.p. face às estimativas apuradas em 2018 e poderão reflectir a melhoria do ambiente de negócios, com efeitos sobre a criação de empregos.
- As empresas petrolíferas poderão voltar a vender divisas directamente aos bancos comerciais. A nota foi passada pelo Governador do Banco Nacional de Angola, uma medida que poderá contribuir para uma maior eficiência e estabilidade no mercado cambial.

ESPAÇO INTERNACIONAL

Mundo

- A taxa de crescimento mundial referente ao ano corrente deverá situar-se em 2,6%, segundo projecções do Banco Mundial. O nível representa uma contracção de 0,3 p.p. face às estimativas anteriores reflexo, fundamentalmente, das tensões comerciais e da redução dos investimentos.

MERCADOS

Petrolífero

Brent: -2,16% (60,63 USD/barril). O aumento das reservas de petróleo nos EUA, na última semana, penalizou a cotação do crude.

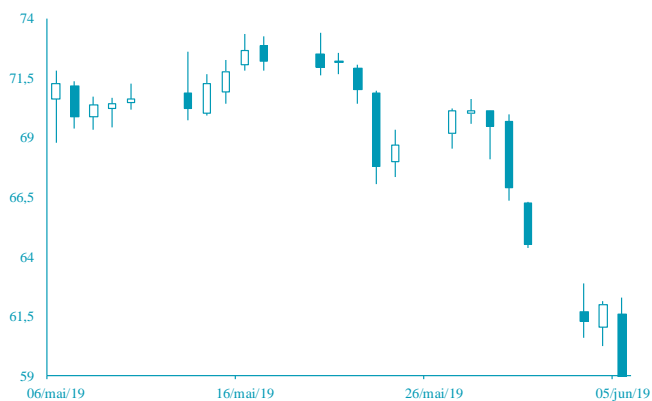

FONTE: Bloomberg

Cambial

EUR: -0,09% (1,1235 USD). As tensões entre Bruxelas e Roma, sobre o défice excessivo da Itália, pressionou o euro.

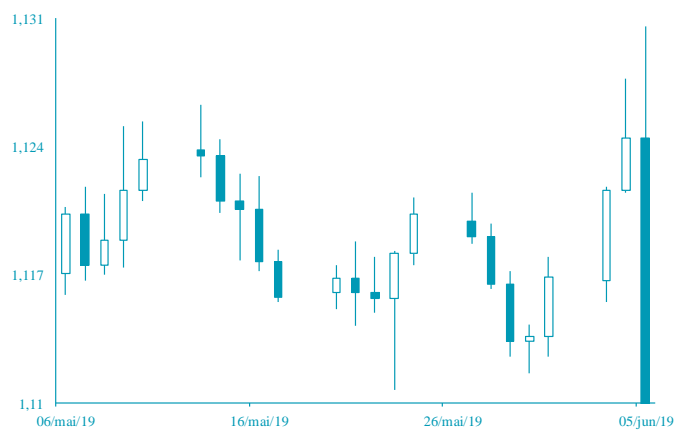

FONTE: Bloomberg

AGENDA ECONÓMICA

País	Indicador Económico	Data/Hora (UTC)	Período	Última Informação	Expectativas Analistas
Zona Euro	Taxa de facilidade de depósitos	06/06/2019 12:45	01 de Julho	-0.400%	-0.400%
EUA	Balança comercial	06/06/2019 13:30	Abril	-\$50.000.000.000	-\$50.700.000.000
Rússia	Reservas em ouro e divisas	06/06/2019 14:00	31 de Maio	492.200.000.000	--
Alemanha	Produção Industrial var. mensal	7/6/19 7:00	Abril	0.5%	-0.5%
França	Produção Industrial var. mensal	07/06/2019 07:45	Abril	-0.9%	0.4%
França	Produção Industrial var. homóloga	07/06/2019 07:45	Abril	-0.9%	1.0%
Itália	Vendas ao retalho var. mensal	07/06/2019	Abril	-0.3%	--

YIELD DOS EUROBONDS AFRICANOS (%)

País	Emissão	Maturidade	31/mai/19	24/mai/19	abr/19	mar/19	fev/19
Angola	04/11/2015	12/11/2025	7,58	7,38	7,08	6,86	6,89
Angola	02/05/2018	05/09/2028	8,07	7,84	7,50	7,55	7,59
Angola	02/05/2018	05/08/2048	9,24	9,04	8,64	8,59	8,69
Egipto	13/02/2018	21/02/2028	7,26	7,19	7,07	6,88	6,96
Senegal	06/03/2018	13/03/2048	7,89	7,72	7,39	7,39	7,49
Nigéria	15/02/2018	23/02/2038	8,31	8,07	7,80	7,76	7,80
Quénia	21/02/2018	28/02/2028	7,75	7,47	7,34	7,09	7,05

Nota: Os Eurobonds foram emitidos em dólares.

INDICADORES DE MERCADO

Índices	Fecho	Variação			1 Ano	
		1 Dia	MTD	YTD	Max	Min
Índices bolsistas						
Dow Jones (EUA)	25 332,18	↑ 2,06	2,92	2,92	9,48	26 951,81
S&P 500 (EUA)	2 803,27	↑ 2,14	2,69	2,69	12,74	2 954,13
Nasdaq (EUA)	7 527,12	↑ 2,65	1,64	1,64	14,17	8 176,08
Dax 30 (Alemanha)	11 971,17	→ 0,00	2,17	2,17	13,47	13 170,05
FTSE 100 (Inglaterra)	7 214,29	→ 0,00	0,82	0,82	7,31	7 793,45
PSI20 (Portugal)	5 072,78	→ 0,00	0,77	0,77	7,43	5 701,90
Nikkei 225 (Japão)	20 776,10	↑ 1,80	0,84	0,84	3,79	24 448,07
Bovespa (Brasil)	97 380,28	↑ 0,37	-1,06	-1,06	9,23	100 438,90
CSI 300 (China)	3 597,11	↓ -0,04	-1,73	-1,73	18,48	4 126,09
SA All Shares (África do Sul)	56 500,38	→ 0,00	2,56	2,56	8,22	60 298,84
MSCI World (Global)	51 8,35	→ 0,00	2,08	2,08	11,32	544,37
MSCI Emerging Markets	56 040,77	→ 0,00	0,35	0,35	4,81	61 864,71

Moedas	Fecho	Variação			1 Ano	
		1 Dia	MTD	YTD	Max	Min
Taxa de câmbio						
USD Index	97,3200	↑ 0,26	-0,47	-0,47	1,16	98,37
EUR/USD	1,1235	↓ -0,09	0,49	0,49	-1,99	1,19
EUR/CHF	1,1165	↓ -0,09	0,13	0,13	0,82	1,17
GBP/USD	1,2691	↑ 0,03	0,32	0,32	-0,60	1,35
USD/JPY	108,3200	↑ 0,08	0,13	0,13	1,40	114,55
Moedas emergentes						
USD/ZAR	14,8509	↑ 0,73	-2,47	-2,47	-3,81	15,70
USD/CNY	6,9089	↑ 0,01	-0,14	-0,14	-0,52	6,98
USD/BRL	3,8570	↓ -0,75	1,07	1,07	0,00	4,21
USD/AKZ	333,6120	↑ 0,52	-0,93	-0,93	-7,43	333,70
EUR/AKZ	375,0311	↑ 0,44	-1,55	-1,55	-5,70	377,19

Commodities	Fecho	Variação			1 Ano	
		1 Dia	MTD	YTD	Max	Min
Matérias-primas						
Energia						
WTI crude	51,68	↓ -3,37	-3,18	-3,18	14,07	76,90
Brent Crude	60,63	↓ -2,16	-5,78	-5,78	12,94	86,74
Gás natural	2,38	↓ -1,57	-3,30	-3,30	-14,02	2,99
Metais Preciosos						
Ouro	1 328,81	↑ 0,40	2,11	2,11	4,02	1 346,80
Prata	14,81	↓ -0,07	2,03	2,03	-4,06	17,32
Outros						
Alumínio	1 760,75	↑ 0,40	-1,69	-1,69	-6,43	2 331,00
Cobre	262,30	↓ -1,72	-0,30	-0,30	-0,34	338,65
Baltic dry Index	1 122,00	↑ 1,72	4,11	4,11	-10,23	1 774,00
Commodities (CRY)	175,49	↑ 0,44	-1,72	-1,72	1,49	201,72

Período	Fecho	Variação			1 Ano	
		1 Dia	MTD	YTD	Max	Min
Taxas de juro						
EUA - Libor USD						
3M	2,48	↑ 0,48	5,80	5,80	28,29	1,28
6M	1,43	↑ 0,39	1,02	1,02	8,77	1,45
12M	1,73	↑ 0,16	0,27	0,27	2,54	1,83
Zona Euro - EURIBOR						
3M	-0,33	→ 0,00	0,00	0,00	-3,14	-0,27
6M	-0,27	→ 0,00	-6,69	-6,69	-22,62	-0,16
12M	-0,15	↑ 1,32	-19,08	-19,08	-90,24	-0,03
Angola - Luibor						
0/n	23,67	→ 0,00	0,04	63,58	23,68	11,01
3M	21,14	↑ 0,57	5,79	29,62	21,18	12,55
6M	21,41	↑ 0,66	6,22	26,44	21,52	13,01
12M	23,03	↑ 0,61	4,66	26,60	23,03	13,85
Taxas de Juro de Longo Prazo						
EUA - Treasury 10 anos	2,45	↓ -1,87	0,10	0,46	2,64	1,32
ZONA EURO - Bond 10 anos	0,37	↑ 1,91	-19,95	67,79	0,50	-0,21