



## ESPAÇO ANGOLA

- O indicador de conjuntura económica registou melhoria durante o 1º trimestre de 2019. O indicador situou-se em -9 pontos, uma melhoria face os -12 pontos apurados no trimestre anterior, que poderá reflectir o ligeiro optimismo sobre a evolução da economia no curto prazo.
- A ENI descobriu novas reservas de petróleo avaliadas entre 300 e 400 milhões barris. A quinta descoberta da empresa poderá produzir até 10 mil barris/dia, quando estiver operacionalizada, o que poderá contribuir para o aumento da produção petrolífera do país.

## ESPAÇO INTERNACIONAL

### África do Sul

- O Produto Interno Bruto anualizado referente ao 1º trimestre contraiu 3,2% face ao período anterior. A contracção representa um declínio de 4,6 p.p. face ao desempenho do último trimestre de 2018, tal como o maior declínio desde o 1º trimestre de 2009, com efeitos sobre a criação de empregos no país.

## MERCADOS

### Petrolífero

**Brent: +1,13% (61,97 USD/barril).** O ajustamento nas expectativas dos investidores favoreceu o preço do crude.

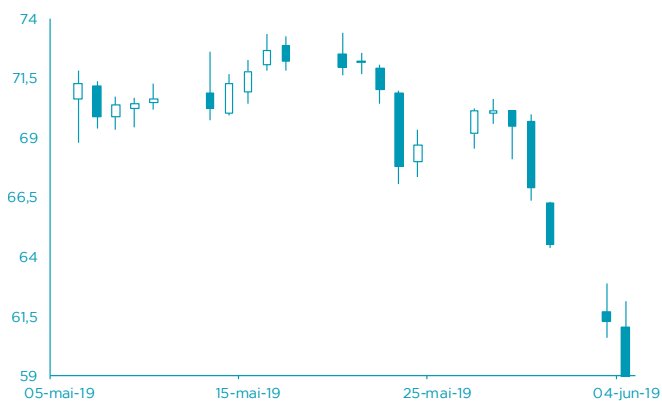

FONTE: Bloomberg

### Cambial

**EUR: +0,26% (1,1245 USD).** As expectativas de redução da taxa de juro nos EUA continuam a penalizar a cotação do dólar.

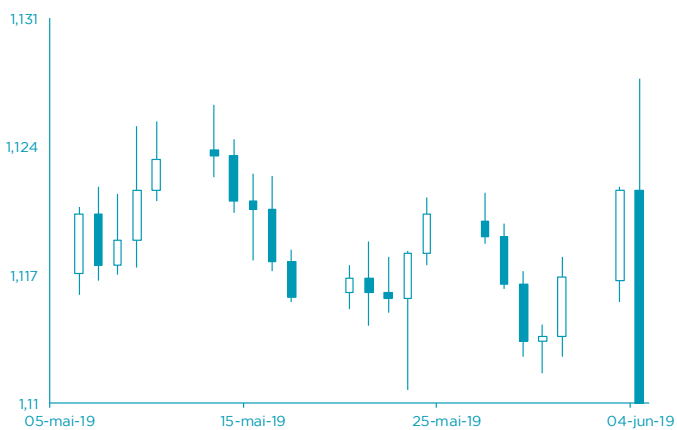

FONTE: Bloomberg

# AGENDA ECONÓMICA

País	Indicador Económico	Data/Hora (UTC)	Período	Última Informação	Expectativas Analistas
França	PMI Serviço Markit	05-06-2019 08:50	Maio	51.7	51.7
Alemanha	PMI Serviço Markit	05-06-2019 08:55	Maio F	55.0	55.0
Zona Euro	PMI Compósito Markit	05-06-2019 09:00	Maio F	51.6	51.6
Alemanha	Encomendas em fabricas var. mensal	6-6-19 7:00	Abril	0.6%	0.0%
Zona Euro	Produto Interno Bruto Var. trimestral	06-06-2019 10:00	1º Trim.	0.4%	0.4%
Zona Euro	Produto Interno Bruto Var. homóloga	06-06-2019 10:00	1º Trim. F	1.2%	1.2%
Zona Euro	Principais taxas de refinanciamento	06-06-2019	01 de Julho	0.000%	0.000%

## YIELD DOS EURO BONDS AFRICANOS (%)

País	Emissão	Maturidade	31/mai/19	24/mai/19	abr/19	mar/19	fev/19
Angola	04/11/2015	12/11/2025	7,58	7,38	7,08	6,86	6,89
Angola	02/05/2018	05/09/2028	8,07	7,84	7,50	7,55	7,59
Angola	02/05/2018	05/08/2048	9,24	9,04	8,64	8,59	8,69
Egipto	13/02/2018	21/02/2028	7,26	7,19	7,07	6,88	6,96
Senegal	06/03/2018	13/03/2048	7,89	7,72	7,39	7,39	7,49
Nigéria	15/02/2018	23/02/2038	8,31	8,07	7,80	7,76	7,80
Quénia	21/02/2018	28/02/2028	7,75	7,47	7,34	7,09	7,05

**Nota:** Os Eurobonds foram emitidos em dólares.

# INDICADORES DE MERCADO

Índices	Fecho	Variação			1 Ano	
		1 Dia	MTD	YTD	Max	Min
Dow Jones (EUA)	24.819,78	↑ 0,02	2,08	2,08	8,59	26.951,81
S&P 500 (EUA)	2.744,45	↓ -0,28	1,86	1,86	11,82	2.954,13
Nasdaq (EUA)	7.333,02	↓ -1,61	0,99	0,99	13,44	8.176,08
Dax 30 (Alemanha)	11.971,17	↑ 1,51	2,01	2,01	13,30	13.170,05
FTSE 100 (Inglaterra)	7.214,29	↑ 0,41	0,77	0,77	7,26	7.793,45
PSI20 (Portugal)	5.072,78	↑ 1,75	0,44	0,44	7,08	5.701,90
Nikkei 225 (Japão)	20.408,54	↓ -0,01	0,85	0,85	3,80	24.448,07
Bovespa (Brasil)	97.020,48	↓ -0,01	0,36	0,36	10,80	100.438,90
CSI 300 (China)	3.598,47	↓ -0,92	-0,90	-0,90	19,48	4.126,09
SA All Shares (África do Sul)	56.500,38	↑ 0,38	2,25	2,25	7,90	60.298,84
MSCI World (Global)	510,68	→ 0,00	1,30	1,30	10,48	544,37
MSCI Emerging Markets	56.230,50	→ 0,00	0,43	0,43	4,89	61.864,71

Moedas	Fecho	Variação			1 Ano	
		1 Dia	MTD	YTD	Max	Min
USD Index	97,0720	↓ -0,07	-0,68	-0,68	0,95	98,37
EUR/USD	1,1245	↑ 0,26	0,85	0,85	-1,64	1,19
EUR/CHF	1,1175	↓ -0,06	0,15	0,15	0,85	1,17
GBP/USD	1,2687	↑ 0,41	0,52	0,52	-0,40	1,35
USD/JPY	108,2300	↓ -0,04	0,08	0,08	1,35	114,55
<b>Moedas emergentes</b>						
USD/ZAR	14,7439	↑ 1,76	-1,36	-1,36	-2,71	15,70
USD/CNY	6,9079	↑ 0,06	-0,04	-0,04	-0,42	6,98
USD/BRL	3,8862	↓ -0,94	1,71	1,71	0,63	4,21
USD/AKZ	331,8870	↑ 0,44	-0,47	-0,47	-7,00	333,58
EUR/AKZ	373,3830	↑ 0,69	-1,43	-1,43	-5,59	376,56

Commodities	Fecho	Variação			1 Ano	
		1 Dia	MTD	YTD	Max	Min
<b>Energia</b>						
WTI crude	53,48	↑ 0,43	-1,14	-1,14	16,47	76,90
Brent Crude	61,97	↑ 1,13	-4,73	-4,73	14,20	86,74
Gás natural	2,42	↑ 0,54	-1,71	-1,71	-12,61	2,99
<b>Metais Preciosos</b>						
Ouro	1.323,52	↑ 0,22	2,17	2,17	4,08	1.346,80
Prata	14,82	↑ 0,18	2,04	2,04	-4,05	17,32
<b>Outros</b>						
Alumínio	1.753,75	↓ -1,09	-0,69	-0,69	-5,48	2.331,00
Cobre	266,90	↑ 0,72	0,89	0,89	0,85	338,65
Baltic dry Index	1.103,00	↑ 0,64	2,37	2,37	-11,72	1.774,00
Commodities (CRY)	174,72	↓ -0,37	0,07	0,07	3,35	201,72

Perfodo	Fecho	Variação			1 Ano	
		1 Dia	MTD	YTD	Max	Min
<b>EUA - Libor USD</b>						
3M	2,50	↑ 0,48	5,80	5,80	28,29	1,28
6M	1,43	↑ 0,39	1,02	1,02	8,77	1,45
12M	1,73	↑ 0,16	0,27	0,27	2,54	1,83
<b>Zona Euro - EURIBOR</b>						
3M	-0,33	→ 0,00	0,00	0,00	-3,14	-0,27
6M	-0,27	→ 0,00	-6,69	-6,69	-22,62	-0,16
12M	-0,15	↑ 1,32	-19,08	-19,08	-90,24	-0,03
<b>Angola - Luibor</b>						
O/n	23,67	→ 0,00	0,04	63,58	23,68	11,01
3M	21,14	↑ 0,57	5,79	29,62	21,18	12,55
6M	21,41	↑ 0,66	6,22	26,44	21,52	13,01
12M	23,03	↑ 0,61	4,66	26,60	23,03	13,85
<b>Taxas de Juro de Longo Prazo</b>						
EUA - Treasury 10 anos	2,45	↓ -1,87	0,10	0,46	2,64	1,32
ZONA EURO - Bond 10 anos	0,37	↑ 1,91	-19,95	67,79	0,50	-0,21