



ESPAÇO ANGOLA

- O montante de divisas disponibilizado pelo Banco Nacional de Angola poderá situar-se em 550 milhões USD ao longo do mês de Junho. O montante deverá ser comercializado através de leilões de preço e de quantidade, o que poderá contribuir na estabilidade do mercado cambial.
- As estimativas do *The Economist* apontam para uma contracção do PIB em 2019, de -4,5%. As projecções reflectem a redução da produção petrolífera estimada para o ano corrente, cerca de 5%, para 1,400 milhões barris/dia, com efeitos sobre a criação de empregos no país.

ESPAÇO INTERNACIONAL

EUA

- O Índice PMI Manufactureiro referente ao mês de Maio situou-se em 52,1 pontos. O nível representa uma redução mensal de 1,33%, tal como o menor nível desde Outubro de 2016, e poderá reflectir as tensões comerciais e as perspectivas de evolução da economia mundial.

MERCADOS

Petrolífero

Brent: -4,98% (61,28 USD/barril). A guerra comercial entre os EUA e China continua a penalizar a cotação do crude.

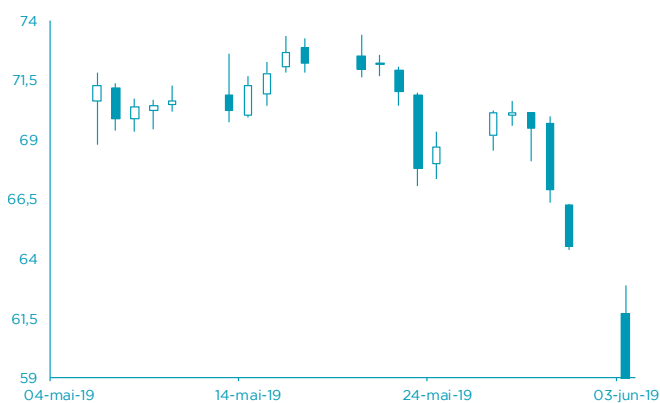

Cambial

EUR: +0,42% (1,1216 USD). As expectativas de redução da taxa de juro nos EUA influenciou a cotação do dólar.

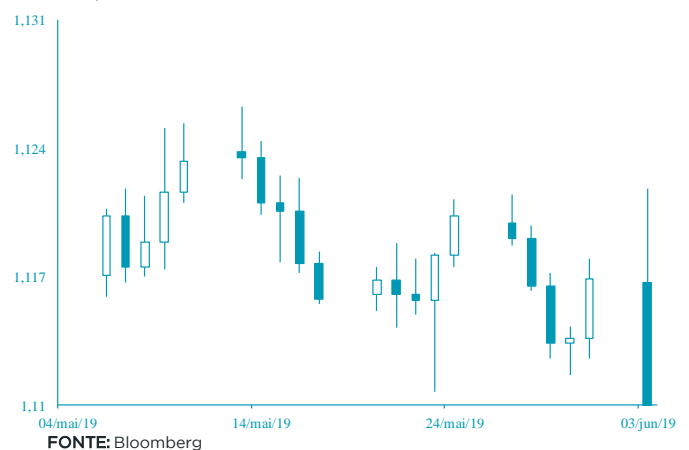

AGENDA ECONÓMICA

País	Indicador Económico	Data/Hora (UTC)	Período	Última Informação	Expectativas Analistas
Japão	Base monetária var. homóloga	04/06/2019 00:50	Maio	3.1%	--
Reino Unido	PMI Construção Markit/CIPS	04/06/2019 09:30	Maio	50.5	50.6
Zona Euro	Estimativa do índice de Preços ao Consumidor var. homóloga	04/06/2019 10:00	Maio	1.7%	1.3%
EUA	Encomendas de bens duráveis	4/6/19 15:00	Abril F	-2.1%	--
EUA	Encomenda em fabrica	04/06/2019 15:00	Abril	1.9%	-1.0%
Japão	PMI Compósito Nikkei	05/06/2019 01:30	Maio	50.8	--
França	PMI Compósito Markit	05/06/2019	Maio F	51.3	51.3

YIELD DOS EUROBONDS AFRICANOS (%)

País	Emissão	Maturidade	31/mai/19	24/mai/19	abr/19	mar/19	fev/19
Angola	04/11/2015	12/11/2025	7,58	7,38	7,08	6,86	6,89
Angola	02/05/2018	05/09/2028	8,07	7,84	7,50	7,55	7,59
Angola	02/05/2018	05/08/2048	9,24	9,04	8,64	8,59	8,69
Egipto	13/02/2018	21/02/2028	7,26	7,19	7,07	6,88	6,96
Senegal	06/03/2018	13/03/2048	7,89	7,72	7,39	7,39	7,49
Nigéria	15/02/2018	23/02/2038	8,31	8,07	7,80	7,76	7,80
Quénia	21/02/2018	28/02/2028	7,75	7,47	7,34	7,09	7,05

Nota: Os Eurobonds foram emitidos em dólares.

INDICADORES DE MERCADO

Índices	Fecho	Variação			1 Ano	
		1 Dia	MTD	YTD	Max	Min
Índices bolsistas						
Dow Jones (EUA)	24 815,04	↓ -1,41	0,02	0,02	6,40	26 951,81
S&P 500 (EUA)	2 752,06	↓ -1,32	-0,28	-0,28	9,48	2 954,13
Nasdaq (EUA)	7 453,15	↓ -1,51	-1,61	-1,61	10,52	8 176,08
Dax 30 (Alemanha)	11 792,81	↑ 0,56	0,20	0,20	11,28	13 170,05
FTSE 100 (Inglaterra)	7 184,80	↑ 0,32	-0,14	-0,14	6,30	7 793,45
PSI20 (Portugal)	4 985,36	↓ -1,16	-1,37	-1,37	5,14	5 701,90
Nikkei 225 (Japão)	20 410,88	↓ -0,92	-0,94	-0,94	1,97	24 448,07
Bovespa (Brasil)	97 030,32	↓ -0,44	-0,01	-0,01	10,39	100 438,90
CSI 300 (China)	3 632,01	↑ 0,06	-0,86	-0,86	19,52	4 126,09
SA All Shares (África do Sul)	56 286,31	↑ 1,14	0,54	0,54	6,09	60 298,84
MSCI World (Global)	511,67	→ 0,00	-0,19	-0,19	8,84	544,37
MSCI Emerging Markets	55 800,87	→ 0,00	0,77	0,77	5,25	61 864,71

Moedas	Fecho	Variação			1 Ano	
		1 Dia	MTD	YTD	Max	Min
Taxa de câmbio						
USD Index	97,1420	↓ -0,62	-0,74	-0,74	0,89	98,37
EUR/USD	1,1216	↑ 0,42	0,88	0,88	-1,62	1,19
EUR/CHF	1,1182	↑ 0,03	-0,02	-0,02	0,67	1,17
GBP/USD	1,2635	↑ 0,05	0,37	0,37	-0,55	1,35
USD/JPY	108,2700	↓ -0,02	0,28	0,28	1,55	114,55
Moedas emergentes						
USD/ZAR	14,4889	↓ -0,63	1,17	1,17	-0,22	15,70
USD/CNY	6,9037	↓ -0,02	-0,05	-0,05	-0,43	6,98
USD/BRL	3,9229	↓ -1,48	0,94	0,94	-0,13	4,21
USD/AKZ	330,4410	↓ -0,03	-0,53	-0,53	-7,06	333,16
EUR/AKZ	370,8172	↑ 0,53	-2,03	-2,03	-6,16	376,56

Commodities	Fecho	Variação			1 Ano	
		1 Dia	MTD	YTD	Max	Min
Matérias-primas						
Energia						
WTI crude	53,25	↓ -0,47	-0,34	-0,34	17,42	76,90
Brent Crude	61,28	↓ -4,98	-5,06	-5,06	13,81	86,74
Gás natural	2,40	↓ -2,08	-1,79	-1,79	-12,68	2,99
Metais Preciosos						
Prata	14,79	↑ 1,52	1,50	1,50	-4,56	17,32
Outros						
Alumínio	1 773,00	↑ 0,88	-1,09	-1,09	-5,85	2 331,00
Cobre	265,00	↑ 0,38	0,32	0,32	0,28	338,65
Baltic dry Index	1 096,00	↓ -0,09	0,64	0,64	-13,22	1 774,00
Commodities (CRY)	175,36	↓ -1,90	-0,37	-0,37	2,89	201,72
Commodities (CRY)	180,34	↑ 0,04	-2,98	-2,98	5,28	203,62

Período	Fecho	Variação			1 Ano	
		1 Dia	MTD	YTD	Max	Min
Taxas de juro						
EUA - Libor USD						
3M	2,52	↑ 0,48	5,80	5,80	28,29	1,28
6M	1,43	↑ 0,39	1,02	1,02	8,77	1,45
12M	1,73	↑ 0,16	0,27	0,27	2,54	1,83
Zona Euro - EURIBOR						
3M	-0,33	→ 0,00	0,00	0,00	-3,14	-0,27
6M	-0,27	→ 0,00	-6,69	-6,69	-22,62	-0,16
12M	-0,15	↑ 1,32	-19,08	-19,08	-90,24	-0,03
Angola - Luibor						
0/n	23,67	→ 0,00	0,04	63,58	23,68	11,01
3M	21,14	↑ 0,57	5,79	29,62	21,18	12,55
6M	21,41	↑ 0,66	6,22	26,44	21,52	13,01
12M	23,03	↑ 0,61	4,66	26,60	23,03	13,85
Taxas de Juro de Longo Prazo						
EUA - Treasury 10 anos	2,45	↓ -1,87	0,10	0,46	2,64	1,32
ZONA EURO - Bond 10 anos	0,37	↑ 1,91	-19,95	67,79	0,50	-0,21