

## ESPAÇO ANGOLA

- **A taxa de inflação deverá fixar-se em 17,8% em 2019, segundo estimativas do *The Economist*.** A estimativa representa uma desaceleração de 2,4 p.p. face a 2018, apesar da introdução do Imposto sobre Valor Acrescentado (IVA) e da depreciação da moeda.
- **O stock de crédito por sector de actividade situou-se em 4.143,87 milhões Kz, em Abril.** O nível representa um aumento mensal de 1,6%, sendo reflexo, fundamentalmente, do aumento do crédito ligado às Actividades Financeiras, Seguros e Fundos de Pensões.

## ESPAÇO INTERNACIONAL

### EUA

- **A taxa de crescimento anualizada referente ao 1º trimestre de 2019 situou-se em 3,1%.** O nível representa uma aceleração de 0,9 p.p. face ao período anterior, a reflectir o aumento dos gastos privados e das exportações, com efeitos sobre o crescimento mundial.

## MERCADOS

### Petrolífero

**Brent: -3,71% (66,87 USD/barril).** A redução, abaixo do previsto, das reservas petrolíferas nos EUA na última semana pressionou a cotação do crude.



FONTE: Bloomberg

### Cambial

**EUR: +0,02% (1,1136 USD).** O ajustamento nas expectativas beneficiou a cotação da moeda única europeia.

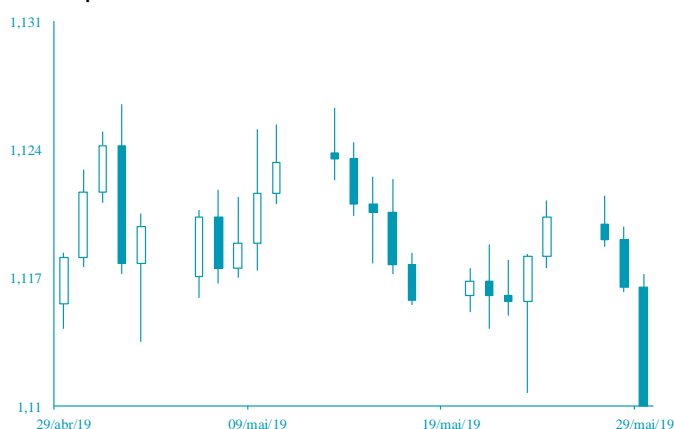

FONTE: Bloomberg

# AGENDA ECONÓMICA

País	Indicador Económico	Data/Hora (UTC)	Periodo	Última Informação	Expectativas Analistas
Itália	Índice de Preços ao Consumidor harm. Var. mensal	31/05/2019 10:00	Maio P	0.6%	0.2%
Alemanha	Índice de Preços ao Consumidor Var. homóloga	31/05/2019 13:00	Maio P	2.0%	1.6%
Alemanha	Índice de Preços ao Consumidor var. mensal	31/05/2019 13:00	Maio P	1.0%	0.3%
Alemanha	Índice de Preços ao Consumidor harm. Var. homóloga	31/5/19 13:00	Maio P	2.1%	1.4%
Canadá	Produto Interno Bruto anualizado trimestral	31/05/2019 13:30	1º Trim. S	0.4%	0.7%
EUA	Rendimento pessoal	31/05/2019 13:30	Abril	0.1%	0.3%
EUA	Despesas pessoal	31/05/2019	Abril	0.9%	0.2%

## YIELD DOS EUROBONDS AFRICANOS (%)

País	Emissão	Maturidade	24/mai/19	17/mai/19	abr/19	mar/19	fev/19
Angola	04/11/2015	12/11/2025	7,38	7,31	7,08	6,86	6,89
Angola	02/05/2018	05/09/2028	7,84	7,77	7,50	7,55	7,59
Angola	02/05/2018	05/08/2048	9,04	8,96	8,64	8,59	8,69
Egipto	13/02/2018	21/02/2028	7,19	7,24	7,07	6,88	6,96
Senegal	06/03/2018	13/03/2048	7,72	7,63	7,39	7,39	7,49
Nigéria	15/02/2018	23/02/2038	8,07	7,97	7,80	7,76	7,80
Quênia	21/02/2018	28/02/2028	7,47	7,39	7,34	7,09	7,05

**Nota:** Os Eurobonds foram emitidos em dólares.

# INDICADORES DE MERCADO

Índices	Fecho	Variação			1 Ano	
		1 Dia	MTD	YTD	Max	Min
<b>Índices bolsistas</b>						
Dow Jones (EUA)	25 126,41	↓ -0,87	-5,35	-5,35	7,90	26 951,81
S&P 500 (EUA)	2 783,02	↓ -0,69	-5,33	-5,33	11,25	2 954,13
Nasdaq (EUA)	7 547,31	↓ -0,79	-6,52	-6,52	14,05	8 176,08
Dax 30 (Alemanha)	11 837,81	→ 0,00	-3,58	-3,58	12,72	13 170,05
FTSE 100 (Inglaterra)	7 185,30	→ 0,00	-2,70	-2,70	7,28	7 793,45
PSI20 (Portugal)	5 045,81	→ 0,00	-6,05	-6,05	7,04	5 701,90
Nikkei 225 (Japão)	20 942,53	↓ -0,29	-7,45	-7,45	2,93	24 448,07
Bovespa (Brasil)	96 566,55	↑ 0,18	1,15	1,15	10,89	100 438,90
CSI 300 (China)	3 641,18	↓ -0,62	-6,99	-6,99	20,89	4 126,09
SA All Shares (África do Sul)	54 997,34	→ 0,00	-4,83	-4,83	5,62	60 298,84
MSCI World (Global)	516,68	→ 0,00	-4,95	-4,95	10,29	544,37
MSCI Emerging Markets	55 280,26	→ 0,00	-7,04	-7,04	4,27	61 864,71

Moedas	Fecho	Variação			1 Ano	
		1 Dia	MTD	YTD	Max	Min
<b>Taxa de câmbio</b>						
USD Index	98,1420	↓ 0,00	0,63	0,63	2,00	98,37
EUR/USD	1,1136	↑ 0,02	-0,70	-0,70	-2,74	1,19
EUR/CHF	1,1223	↑ 0,08	2,01	2,01	0,48	1,17
GBP/USD	1,2612	↓ -0,06	-3,30	-3,30	-1,05	1,35
USD/JPY	109,6900	↑ 0,29	2,26	2,26	0,73	114,55
<b>Moedas emergentes</b>						
USD/ZAR	14,6924	↓ -0,15	-3,18	-3,18	-2,85	15,70
USD/CNY	6,9019	↓ -0,18	-2,47	-2,47	-0,39	6,98
USD/BRL	3,9743	↓ -1,28	-1,58	-1,58	-2,53	4,21
USD/AKZ	330,3955	↑ 0,01	-3,34	-3,34	-6,52	333,08
EUR/AKZ	367,9947	↑ 0,03	-2,69	-2,69	-4,00	371,47

Commodities	Fecho	Variação			1 Ano	
		1 Dia	MTD	YTD	Max	Min
<b>Matérias-primas</b>						
<b>Energia</b>						
WTI crude	56,59	↓ -3,77	-12,53	-12,53	23,10	76,90
Brent Crude	66,87	↓ -3,71	-9,53	-9,53	22,42	86,74
Gás natural	2,55	↓ -2,93	-2,18	-2,18	-7,25	2,99
<b>Metais Preciosos</b>						
Ouro	1 222,54	↓ -0,04	0,65	-6,26	1 366,15	1 160,39
Prata	14,53	↑ 0,69	-2,83	-2,83	-6,25	17,32
<b>Outros</b>						
Alumínio	1 766,25	↓ -0,66	-1,43	-1,43	-5,65	2 331,00
Cobre	265,40	↓ -0,38	-9,02	-9,02	0,04	338,65
Baltic dry Index	1 107,00	↑ 2,31	8,51	8,51	-13,69	1 774,00
<b>Commodities (CRY)</b>	180,34	↑ 0,04	-2,98	-2,98	5,28	203,62

Período	Fecho	Variação			1 Ano	
		1 Dia	MTD	YTD	Max	Min
<b>Taxas de juro</b>						
<b>EUA - Libor USD</b>						
3M	2,52	↑ 0,48	5,80	5,80	28,29	1,28
6M	1,43	↑ 0,39	1,02	1,02	8,77	1,45
12M	1,73	↑ 0,16	0,27	0,27	2,54	1,83
<b>Zona Euro - EURIBOR</b>						
3M	-0,33	→ 0,00	0,00	0,00	-3,14	-0,27
6M	-0,27	→ 0,00	-6,69	-6,69	-22,62	-0,16
12M	-0,15	↑ 1,32	-19,08	-19,08	-90,24	-0,03
<b>Angola - Luibor</b>						
O/n	23,67	→ 0,00	0,04	63,58	23,68	11,01
3M	21,14	↑ 0,57	5,79	29,62	21,18	12,55
6M	21,41	↑ 0,66	6,22	26,44	21,52	13,01
12M	23,03	↑ 0,61	4,66	26,60	23,03	13,85
<b>Taxas de Juro de Longo Prazo</b>						
EUA - Treasury 10 anos	2,45	↓ -1,87	0,10	0,46	2,64	1,32
ZONA EURO - Bond 10 anos	0,37	↑ 1,91	-19,95	67,79	0,50	-0,21