



## ESPAÇO ANGOLA

- A oferta monetária medida pelo agregado monetário M2 cresceu 13,5% em Abril, em termos homólogos. O aumento no montante de moeda em poder do público associada à depreciação cambial, poderão justificar o desempenho, o que poderá impactar a estabilidade dos preços.
- O nível de dolarização da economia atingiu 48% em Abril. O nível representa um aumento homólogo de 8 p.p., reflexo da maior atractividade dos produtos bancários em moeda externa pela contínua depreciação da moeda, com efeito sobre a estabilidade da economia.

## ESPAÇO INTERNACIONAL

### Zona Euro

- A confiança económica referente ao mês de Maio situou-se em 105,1 pontos. O nível reflecte uma melhoria de 1,15% face ao mês anterior, sendo o primeiro aumento desde Junho de 2018, o que poderá reflectir as expectativas em torno das eleições europeias.

## MERCADOS

### Petrolífero

**Brent:** 0,00% (70,11 USD/barril). A manutenção do preço do crude reflecte os ajustes nas expectativas dos investidores.

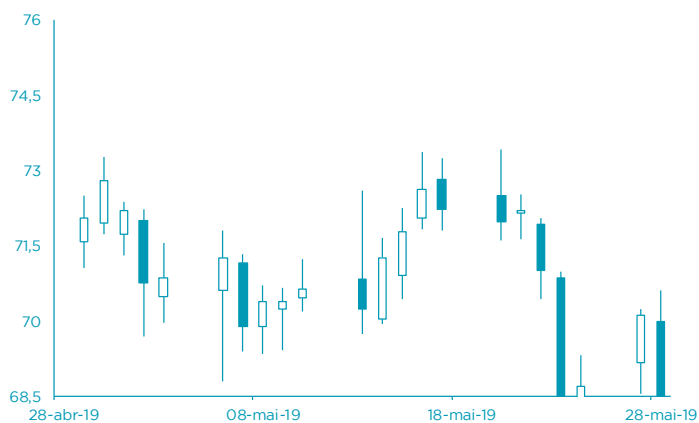

FONTE: Bloomberg

### Cambial

**EUR:** -0,23% (1,165 USD). As indefinições nas negociações para um acordo comercial entre os EUA e a China beneficiaram o dólar.

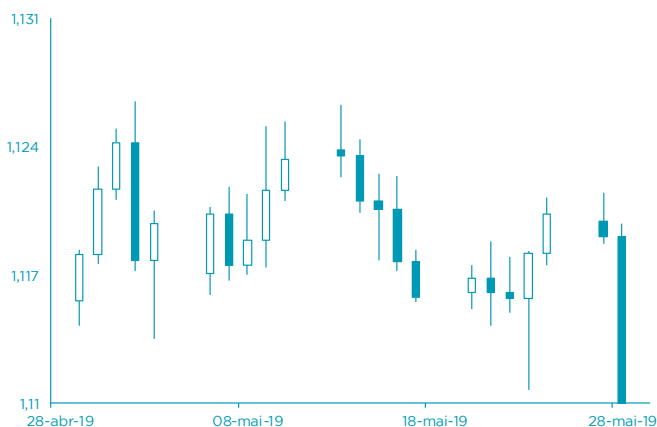

FONTE: Bloomberg

# AGENDA ECONÓMICA

País	Indicador Económico	Data/Hora (UTC)	Período	Última Informação	Expectativas Analistas
Alemanha	Varição do desemprego	29/05/2019 08:55	Maio	-12k	-8k
Itália	Confiança manufactureira	29/05/2019 09:00	Maio	100.6	100.4
Itália	Índice de confiança do consumidor	29/05/2019 09:00	Maio	110.5	110.0
Canadá	Decisão sobre a taxa de juro	29/5/19 15:00	29 de Maio	1.75%	1.75%
EUA	Pedidos iniciais de subsídio de desemprego	30/05/2019 13:30	25 de Maio	211.000	214.000
EUA	Produto Interno Bruto anualizado var. trimestral	30/05/2019 13:30	1º Trim S	3.2%	3.1%
EUA	Inventário a Grosso var. mensal	30/05/2019	Abril P	-0.1%	0.1%

## YIELD DOS EUROBONDS AFRICANOS (%)

País	Emissão	Maturidade	24/mai/19	17/mai/19	abr/19	mar/19	fev/19
Angola	04/11/2015	12/11/2025	7,38	7,31	7,08	6,86	6,89
Angola	02/05/2018	05/09/2028	7,84	7,77	7,50	7,55	7,59
Angola	02/05/2018	05/08/2048	9,04	8,96	8,64	8,59	8,69
Egipto	13/02/2018	21/02/2028	7,19	7,24	7,07	6,88	6,96
Senegal	06/03/2018	13/03/2048	7,72	7,63	7,39	7,39	7,49
Nigéria	15/02/2018	23/02/2038	8,07	7,97	7,80	7,76	7,80
Quénia	21/02/2018	28/02/2028	7,47	7,39	7,34	7,09	7,05

**Nota:** Os Eurobonds foram emitidos em dólares.

# INDICADORES DE MERCADO

Índices	Fecho	Variação			1 Ano	
		1 Dia	MTD	YTD	Max	Min
<b>Índices bolsistas</b>						
Dow Jones (EUA)	25 585,69	↑ 0,37	-4,68	-4,68	8,66	26 951,81
S&P 500 (EUA)	2 826,06	↑ 0,14	-4,87	-4,87	11,79	2 954,13
Nasdaq (EUA)	7 637,01	↑ 0,11	-6,03	-6,03	14,65	8 176,08
Dax 30 (Alemanha)	12 071,18	→ 0,00	-2,57	-2,57	13,90	13 170,05
FTSE 100 (Inglaterra)	7 277,73	→ 0,00	-2,01	-2,01	8,04	7 793,45
PSI20 (Portugal)	5 140,91	→ 0,00	-5,27	-5,27	7,93	5 701,90
Nikkei 225 (Japão)	21 260,14	↑ 0,37	-5,64	-5,64	4,94	24 448,07
Bovespa (Brasil)	94 864,25	↑ 1,32	0,04	0,04	9,68	100 438,90
CSI 300 (China)	3 672,26	↑ 0,96	-6,23	-6,23	21,89	4 126,09
SA All Shares (África do Sul)	54 488,15	→ 0,00	-7,00	-7,00	3,21	60 298,84
MSCI World (Global)	524,09	→ 0,00	-4,23	-4,23	11,11	544,37
MSCI Emerging Markets	55 270,13	→ 0,00	-7,64	-7,64	3,59	61 864,71

Moedas	Fecho	Variação			1 Ano	
		1 Dia	MTD	YTD	Max	Min
<b>Taxa de câmbio</b>						
USD Index	97,9520	↑ 0,35	0,46	0,46	1,82	98,37
EUR/USD	1,1165	↓ -0,23	-0,54	-0,54	-2,58	1,19
EUR/CHF	1,1267	↑ 0,26	1,74	1,74	0,22	1,17
GBP/USD	1,2666	↓ -0,12	-3,04	-3,04	-0,78	1,35
USD/JPY	109,5400	↑ 0,01	1,94	1,94	0,42	114,55
<b>Moedas emergentes</b>						
USD/ZAR	14,7353	↑ 2,03	-3,63	-3,63	-3,30	15,70
USD/CNY	6,9101	↑ 0,18	-2,61	-2,61	-0,54	6,98
USD/BRL	4,0419	↑ 0,47	-2,65	-2,65	-3,59	4,21
USD/AKZ	329,5970	↓ -0,10	-3,17	-3,17	-6,35	331,56
EUR/AKZ	368,1960	↓ -0,28	-2,85	-2,85	-4,16	371,47

Commodities	Fecho	Variação			1 Ano	
		1 Dia	MTD	YTD	Max	Min
<b>Matérias-primas</b>						
<b>Energia</b>						
WTI crude	59,14	↑ 0,87	-8,68	-8,68	28,52	76,90
Brent Crude	70,11	→ 0,00	-4,56	-4,56	29,14	86,74
Gás natural	2,58	↓ -0,62	0,23	0,23	-5,01	2,94
<b>Metais Preciosos</b>						
Ouro	1 222,54	↓ -0,04	0,65	-6,26	1 366,15	1 160,39
Prata	14,36	↓ -1,67	-3,53	-3,53	-6,92	17,32
<b>Outros</b>						
Alumínio	1 771,00	↑ 0,30	-0,28	-0,28	-4,55	2 331,00
Cobre	269,60	↓ -0,13	-7,78	-7,78	1,40	338,65
Baltic dry Index	1 066,00	↓ -0,19	7,02	7,02	-14,87	1 774,00
<b>Commodities (CRY)</b>	178,63	↑ 0,97	-2,17	-2,17	6,16	203,62

Período	Fecho	Variação			1 Ano	
		1 Dia	MTD	YTD	Max	Min
<b>Taxas de juro</b>						
<b>EUA - Libor USD</b>						
3M	2,52	↑ 0,48	5,80	5,80	28,29	1,28
6M	1,43	↑ 0,39	1,02	1,02	8,77	1,45
12M	1,73	↑ 0,16	0,27	0,27	2,54	1,83
<b>Zona Euro - EURIBOR</b>						
3M	-0,33	→ 0,00	0,00	0,00	-3,14	-0,27
6M	-0,27	→ 0,00	-6,69	-6,69	-22,62	-0,16
12M	-0,15	↑ 1,32	-19,08	-19,08	-90,24	-0,03
<b>Angola - Luibor</b>						
0/n	23,67	→ 0,00	0,04	63,58	23,68	11,01
3M	21,14	↑ 0,57	5,79	29,62	21,18	12,55
6M	21,41	↑ 0,66	6,22	26,44	21,52	13,01
12M	23,03	↑ 0,61	4,66	26,60	23,03	13,85
<b>Taxas de Juro de Longo Prazo</b>						
EUA - Treasury 10 anos	2,45	↓ -1,87	0,10	0,46	2,64	1,32
ZONA EURO - Bond 10 anos	0,37	↑ 1,91	-19,95	67,79	0,50	-0,21