



ESPAÇO ANGOLA

- **O Comité de Política Monetária (CPM) do BNA decidiu reduzir a "Taxa BNA" de 15,75% para 15,50%.** A decisão foi suportada pela manutenção da desaceleração da inflação homóloga e da contracção da base monetária em moeda nacional, o que influenciará as taxas de juro no interbancário.
- **A balança de bens referente ao mês de Abril apurou superavit de 1,93 mil milhões USD.** O montante representa uma redução de 7% face ao mês anterior e poderá contribuir para a atenuação da deterioração das reservas, com efeito sobre a estabilidade macroeconómica.

ESPAÇO INTERNACIONAL

EUA

- **As encomendas de bens duráveis apuradas em Abril registaram redução mensal de 2,1%.** A redução de 3,8 p.p. face ao período anterior, reflecte, fundamentalmente, a diminuição das encomendas de máquinas de transportes, com efeito nas perspectivas de crescimento económico do país.

MERCADOS

Petrolífero

Brent: +2,07% (70,11 USD/barril). A possibilidade de atenuação das tensões comerciais impulsionou o crude.

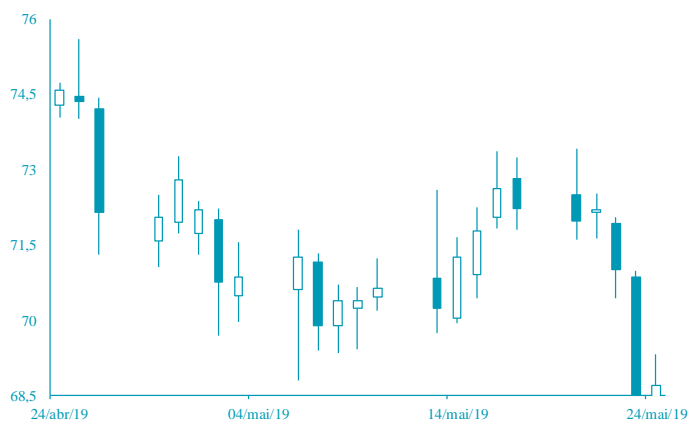

FONTE: Bloomberg

Cambial

EUR: -0,11% (1,1191 USD). O posicionamento de Donald Trump, sobre a resolução da guerra comercial beneficiou o dólar.

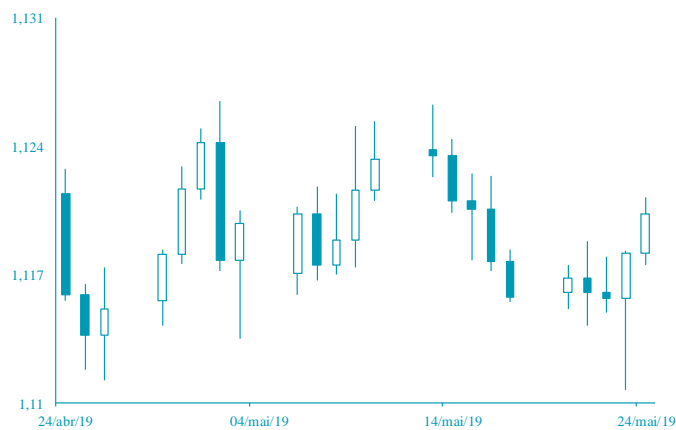

FONTE: Bloomberg

AGENDA ECONÓMICA

| País | Indicador Económico | Data/Hora (UTC) | Período | Última Informação | Expectativas Analistas |
|-----------|--|------------------|------------|-------------------|------------------------|
| França | Confiança do consumidor | 28/05/2019 07:45 | Maio | 96 | 97 |
| Zona Euro | Oferta monetária var. homóloga | 28/05/2019 09:00 | Abril | 4.5% | 4.4% |
| Zona Euro | Confiança do Consumidor | 28/05/2019 10:00 | Maio F | -6.5 | -6.5 |
| EUA | Confiança do consumidor Board | 28/5/19 15:00 | Maio | 129.2 | 130.0 |
| França | Índice de Preços ao Consumidor Var. homóloga | 29/05/2019 07:45 | Maio P | 1.3% | 1.1% |
| França | Produto Interno Bruto var. trimestral | 29/05/2019 07:45 | 1º Trim. F | 0.3% | 0.3% |
| França | Produto Interno Bruto var. homóloga | 29/05/2019 | 1º Trim. F | 1.1% | 1.1% |

YIELD DOS EUROBONDS AFRICANOS (%)

| País | Emissão | Maturidade | 24/mai/19 | 17/mai/19 | abr/19 | mar/19 | fev/19 |
|---------|------------|------------|-----------|-----------|--------|--------|--------|
| Angola | 04/11/2015 | 12/11/2025 | 7,38 | 7,31 | 7,08 | 6,86 | 6,89 |
| Angola | 02/05/2018 | 05/09/2028 | 7,84 | 7,77 | 7,50 | 7,55 | 7,59 |
| Angola | 02/05/2018 | 05/08/2048 | 9,04 | 8,96 | 8,64 | 8,59 | 8,69 |
| Egipto | 13/02/2018 | 21/02/2028 | 7,19 | 7,24 | 7,07 | 6,88 | 6,96 |
| Senegal | 06/03/2018 | 13/03/2048 | 7,72 | 7,63 | 7,39 | 7,39 | 7,49 |
| Nigéria | 15/02/2018 | 23/02/2038 | 8,07 | 7,97 | 7,80 | 7,76 | 7,80 |
| Quênia | 21/02/2018 | 28/02/2028 | 7,47 | 7,39 | 7,34 | 7,09 | 7,05 |

Nota: Os Eurobonds foram emitidos em dólares.

INDICADORES DE MERCADO

| Índices | Fecho | Variação | | | 1 Ano | |
|-------------------------------|-----------|----------|-------|-------|-------|------------|
| | | 1 Dia | MTD | YTD | Max | Min |
| | | | | | | |
| Dow Jones (EUA) | 25 490,47 | ↓ -1,11 | -3,79 | -3,79 | 9,68 | 26 951,81 |
| S&P 500 (EUA) | 2 822,24 | ↓ -1,19 | -4,07 | -4,07 | 12,73 | 2 954,13 |
| Nasdaq (EUA) | 7 628,28 | ↓ -1,58 | -5,66 | -5,66 | 15,10 | 8 176,08 |
| Dax 30 (Alemanha) | 12 011,04 | → 0,00 | -2,21 | -2,21 | 14,32 | 13 170,05 |
| FTSE 100 (Inglaterra) | 7 231,04 | → 0,00 | -1,89 | -1,89 | 8,17 | 7 793,45 |
| PSI20 (Portugal) | 5 097,28 | → 0,00 | -4,63 | -4,63 | 8,65 | 5 701,90 |
| Nikkei 225 (Japão) | 21 182,58 | ↑ 0,31 | -4,49 | -4,49 | 6,22 | 24 448,07 |
| Bovespa (Brasil) | 93 627,80 | ↓ -0,30 | -1,55 | -1,55 | 7,94 | 100 438,90 |
| CSI 300 (China) | 3 637,20 | ↑ 1,20 | -6,91 | -6,91 | 20,99 | 4 126,09 |
| SA All Shares (África do Sul) | 54 423,56 | → 0,00 | -6,90 | -6,90 | 3,32 | 60 298,84 |
| MSCI World (Global) | 523,54 | → 0,00 | -3,73 | -3,73 | 11,70 | 544,37 |
| MSCI Emerging Markets | 55 197,90 | → 0,00 | -7,76 | -7,76 | 3,45 | 61 864,71 |

| Moedas | Fecho | Variação | | | 1 Ano | |
|--------------------------|----------|----------|-------|-------|-------|--------|
| | | 1 Dia | MTD | YTD | Max | Min |
| | | | | | | |
| USD Index | 97,6130 | → 0,00 | 0,29 | 0,29 | 1,65 | 98,37 |
| EUR/USD | 1,1191 | ↓ -0,11 | -0,34 | -0,34 | -2,38 | 1,19 |
| EUR/CHF | 1,1238 | ↑ 0,10 | 1,77 | 1,77 | 0,24 | 1,17 |
| GBP/USD | 1,2681 | ↓ -0,26 | -2,85 | -2,85 | -0,60 | 1,35 |
| USD/JPY | 109,5300 | ↑ 0,20 | 1,73 | 1,73 | 0,21 | 114,55 |
| Moedas emergentes | | | | | | |
| USD/ZAR | 14,4421 | ↑ 0,21 | -1,23 | -1,23 | -0,88 | 15,70 |
| USD/CNY | 6,8979 | ↓ -0,01 | -2,51 | -2,51 | -0,43 | 6,98 |
| USD/BRL | 4,0229 | ↓ -0,42 | -3,04 | -3,04 | -3,98 | 4,21 |
| USD/AKZ | 328,8257 | ↓ -0,01 | -3,22 | -3,22 | -6,40 | 331,56 |
| EUR/AKZ | 369,2454 | ↑ 0,19 | -2,90 | -2,90 | -4,21 | 370,68 |

| Commodities | Fecho | Variação | | | 1 Ano | |
|--------------------------|----------|----------|-------|-------|----------|----------|
| | | 1 Dia | MTD | YTD | Max | Min |
| | | | | | | |
| Energia | | | | | | |
| WTI crude | 58,63 | ↑ 1,24 | -7,67 | -7,67 | 29,95 | 76,90 |
| Brent Crude | 70,11 | ↑ 2,07 | -3,98 | -3,98 | 29,93 | 86,74 |
| Gás natural | 2,60 | ↑ 0,78 | 0,27 | 0,27 | -4,97 | 2,94 |
| Metais Preciosos | | | | | | |
| Ouro | 1 222,54 | ↓ -0,04 | 0,65 | -6,26 | 1 366,15 | 1 160,39 |
| Prata | 14,60 | ↑ 0,22 | -2,71 | -2,71 | -6,13 | 17,32 |
| Outros | | | | | | |
| Alumínio | 1 765,75 | ↑ 1,19 | -0,67 | -0,67 | -4,93 | 2 331,00 |
| Cobre | 269,95 | ↑ 0,71 | -6,90 | -6,90 | 2,37 | 338,65 |
| Baltic dry Index | 1 068,00 | ↑ 0,85 | 5,44 | 5,44 | -16,13 | 1 774,00 |
| Commodities (CRY) | 176,92 | ↓ -1,46 | -3,05 | -3,05 | 5,20 | 204,52 |

| Período | Fecho | Variação | | | 1 Ano | |
|-------------------------------------|-------|----------|--------|--------|--------|-------|
| | | 1 Dia | MTD | YTD | Max | Min |
| | | | | | | |
| EUA - Libor USD | | | | | | |
| 3M | 2,52 | ↑ 0,48 | 5,80 | 5,80 | 28,29 | 1,28 |
| 6M | 1,43 | ↑ 0,39 | 1,02 | 1,02 | 8,77 | 1,45 |
| 12M | 1,73 | ↑ 0,16 | 0,27 | 0,27 | 2,54 | 1,83 |
| Zona Euro - EURIBOR | | | | | | |
| 3M | -0,33 | → 0,00 | 0,00 | 0,00 | -3,14 | -0,27 |
| 6M | -0,27 | → 0,00 | -6,69 | -6,69 | -22,62 | -0,16 |
| 12M | -0,15 | ↑ 1,32 | -19,08 | -19,08 | -90,24 | -0,03 |
| Angola - Luibor | | | | | | |
| O/n | 23,67 | → 0,00 | 0,04 | 63,58 | 23,68 | 11,01 |
| 3M | 21,14 | ↑ 0,57 | 5,79 | 29,62 | 21,18 | 12,55 |
| 6M | 21,41 | ↑ 0,66 | 6,22 | 26,44 | 21,52 | 13,01 |
| 12M | 23,03 | ↑ 0,61 | 4,66 | 26,60 | 23,03 | 13,85 |
| Taxas de Juro de Longo Prazo | | | | | | |
| EUA - Treasury 10 anos | 2,45 | ↓ -1,87 | 0,10 | 0,46 | 2,64 | 1,32 |
| ZONA EURO - Bond 10 anos | 0,37 | ↑ 1,91 | -19,95 | 67,79 | 0,50 | -0,21 |