



ESPAÇO ANGOLA

- O BNA absorveu liquidez no montante de 209,01 mil milhões KZ em Abril, através de Operações de Mercado Aberto. O nível representa uma redução de 40% face ao período homólogo, reflexo da moderação da política monetária restritiva, com efeitos sobre a liquidez no mercado monetário.
- As notas e moedas estrangeiras no balanço do BNA situaram-se em 3.482 milhões KZ, em Abril. O montante representa uma redução mensal de 25%, e poderá reflectir as limitações nas importações de notas que o país enfrenta, com efeitos sobre a desdolarização da economia.

ESPAÇO INTERNACIONAL

Zona Euro

- A confiança do consumidor referente ao mês de Maio situou-se em -6,5 pontos. O nível representa uma melhoria de 0,8 p.p. e poderá reflectir as expectativas em torno das eleições europeia, com impactos sobre o aumento dos gastos e no crescimento da economia.

MERCADOS

Petrolífero

Brent: +0,29% (72,18 USD/barril). Os ajustamentos das expectativas dos investidores impulsionaram o preço do crude.

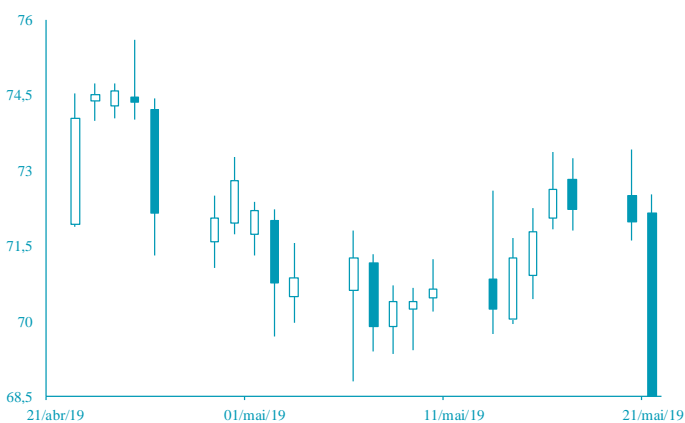

FONTE: Bloomberg

Cambial

GBP: +0,06% (1,2730 USD). A possibilidade de realização de um novo referendo sobre o *Brexit* impulsionou a cotação da libra.

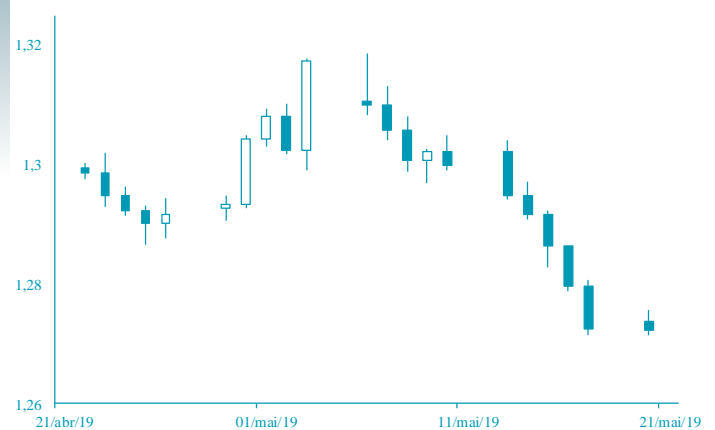

FONTE: Bloomberg

AGENDA ECONÓMICA

País	Indicador Económico	Data/Hora (UTC)	Período	Última Informação	Expectativas Analistas
Japão	PMI manufactureiro Nikkei	23/05/2019 01:30	Março P	50.2	--
Alemanha	Produto Interno Bruto var. trimestral	23/05/2019 07:00	1º Trim F	0.4%	0.4%
Alemanha	Produto Interno Bruto não ajust. A saz. Var. homóloga	23/05/2019 07:00	1º Trim F	0.6%	0.6%
França	PMI manufactureiro Markit	23/5/19 8:15	Maio P	50.0	50.0
França	PMI composto markit	23/05/2019 08:15	Maio P	50.1	50.3
Alemanha	PMI/BME manufactureiro Markit	23/05/2019 08:30	Maio P	44.4	44.8
Alemanha	Clima de negócios IFO	23/05/2019	Maio P	99.2	99.2

YIELD DOS EUROBONDS AFRICANOS (%)

País	Emissão	Maturidade	17/mai/19	10/mai/19	abr/19	mar/19	fev/19
Angola	04/11/2015	12/11/2025	7,31	7,28	7,08	6,86	6,89
Angola	02/05/2018	05/09/2028	7,77	7,78	7,50	7,55	7,59
Angola	02/05/2018	05/08/2048	8,96	8,94	8,64	8,59	8,69
Egipto	13/02/2018	21/02/2028	7,24	7,21	7,07	6,88	6,96
Senegal	06/03/2018	13/03/2048	7,63	7,54	7,39	7,39	7,49
Nigéria	15/02/2018	23/02/2038	7,97	7,95	7,80	7,76	7,80
Quênia	21/02/2018	28/02/2028	7,39	7,48	7,34	7,09	7,05

Nota: Os Eurobonds foram emitidos em dólares.

INDICADORES DE MERCADO

Índices	Fecho	Variação			1 Ano	
		1 Dia	MTD	YTD	Max	Min
Dow Jones (EUA)	25 679,90	↓ -0,33	-2,69	-2,69	10,93	26 951,81
S&P 500 (EUA)	2 840,23	↓ -0,67	-2,77	-2,77	14,26	2 954,13
Nasdaq (EUA)	7 702,38	↓ -1,46	-3,83	-3,83	17,34	8 176,08
Dax 30 (Alemanha)	12 041,29	→ 0,00	-1,63	-1,63	15,01	13 204,31
FTSE 100 (Inglaterra)	7 310,88	→ 0,00	-1,20	-1,20	8,93	7 903,50
PSI20 (Portugal)	5 098,84	→ 0,00	-4,97	-4,97	8,27	5 801,45
Nikkei 225 (Japão)	21 272,45	↓ -0,14	-4,38	-4,38	6,34	24 448,07
Bovespa (Brasil)	91 946,19	↑ 2,17	-1,94	-1,94	7,51	100 438,90
CSI 300 (China)	3 666,78	↑ 1,35	-6,80	-6,80	21,14	4 126,09
SA All Shares (África do Sul)	55 616,97	→ 0,00	-5,13	-5,13	5,28	60 298,84
MSCI World (Global)	526,42	→ 0,00	-2,68	-2,68	12,91	544,37
MSCI Emerging Markets	55 692,60	→ 0,00	-6,64	-6,64	4,71	61 864,71

Moedas	Fecho	Variação			1 Ano	
		1 Dia	MTD	YTD	Max	Min
USD Index	98,0620	↑ 0,13	0,64	0,64	2,00	98,33
EUR/USD	1,1160	↓ -0,07	-0,58	-0,58	-2,62	1,19
EUR/CHF	1,1280	↑ 0,17	1,31	1,31	-0,21	1,17
GBP/USD	1,2730	↑ 0,06	-2,88	-2,88	-0,63	1,35
USD/JPY	110,6600	↑ 0,63	0,83	0,83	-0,67	114,55
Moedas emergentes						
USD/ZAR	14,3851	↓ -0,01	-0,34	-0,34	0,01	15,70
USD/CNY	6,9020	↓ -0,15	-2,55	-2,55	-0,47	6,98
USD/BRL	4,0958	↓ -0,07	-2,97	-2,97	-3,91	4,21
USD/AKZ	328,6979	↑ 0,64	-2,88	-2,88	-6,07	329,90
EUR/AKZ	366,8620	↓ -0,11	-2,35	-2,35	-3,67	368,64

Commodities	Fecho	Variação			1 Ano	
		1 Dia	MTD	YTD	Max	Min
Energia						
WTI crude	63,13	↑ 0,05	-2,19	-2,19	37,66	76,90
Brent Crude	72,18	↑ 0,29	-1,46	-1,46	33,35	86,74
Gás natural	2,61	↓ -2,24	1,71	1,71	-3,61	2,94
Metais Preciosos						
Ouro	1 222,54	↓ -0,04	0,65	-6,26	1 366,15	1 160,39
Prata	14,45	↓ -0,12	-3,57	-3,57	-6,96	17,32
Outros						
Alumínio	1 765,50	↓ -2,30	-1,16	-1,16	-5,40	2 331,00
Cobre	271,50	↓ -0,40	-7,18	-7,18	2,06	338,65
Baltic dry Index	1 041,00	↑ 0,10	3,76	3,76	-17,47	1 774,00
Commodities (CRY)	181,70	↑ 0,39	-1,24	-1,24	7,16	206,95

Período	Fecho	Variação			1 Ano	
		1 Dia	MTD	YTD	Max	Min
EUA - Libor USD						
3M	2,52	↑ 0,48	5,80	5,80	28,29	1,28
6M	1,43	↑ 0,39	1,02	1,02	8,77	1,45
12M	1,73	↑ 0,16	0,27	0,27	2,54	1,83
Zona Euro - EURIBOR						
3M	-0,33	→ 0,00	0,00	0,00	-3,14	-0,27
6M	-0,27	→ 0,00	-6,69	-6,69	-22,62	-0,16
12M	-0,15	↑ 1,32	-19,08	-19,08	-90,24	-0,03
Angola - Luibor						
0/n	23,67	→ 0,00	0,04	63,58	23,68	11,01
3M	21,14	↑ 0,57	5,79	29,62	21,18	12,55
6M	21,41	↑ 0,66	6,22	26,44	21,52	13,01
12M	23,03	↑ 0,61	4,66	26,60	23,03	13,85
Taxas de Juro de Longo Prazo						
EUA - Treasury 10 anos	2,45	↓ -1,87	0,10	0,46	2,64	1,32
ZONA EURO - Bond 10 anos	0,37	↑ 1,91	-19,95	67,79	0,50	-0,21