



## ESPAÇO ANGOLA

- A base monetária em moeda nacional fixou-se em 1.367,2 mil milhões Kz, em Abril. O nível representa uma redução homóloga de 1%, influenciada pela diminuição dos depósitos obrigatórios em moeda nacional, com efeitos sobre a estabilidade dos níveis de preços na economia.
- O *stock* da dívida pública externa situou-se em 46.834,62 milhões USD, em Março. O montante corresponde a uma redução de 0,3% face ao fecho de 2018, como reflexo da variação do *stock* da dívida bilateral (-2,4%), com efeitos sobre a sustentabilidade das contas externas nacionais.

## ESPAÇO INTERNACIONAL

### EUA

- A produção industrial registou redução mensal de 0,5%, em Abril. O desempenho situou-se abaixo das estimativas dos analistas, que apontavam para uma estabilização. No entanto, a redução da produção manufactureira e de produtos duráveis, penalizou o indicador, com impactos sobre o crescimento da economia.

## MERCADOS

### Petrolífero

**Brent: +1,18% (72,62 USD/barril).** O aumento das tensões militares no Médio Oriente impulsionou o preço da *commodity*.

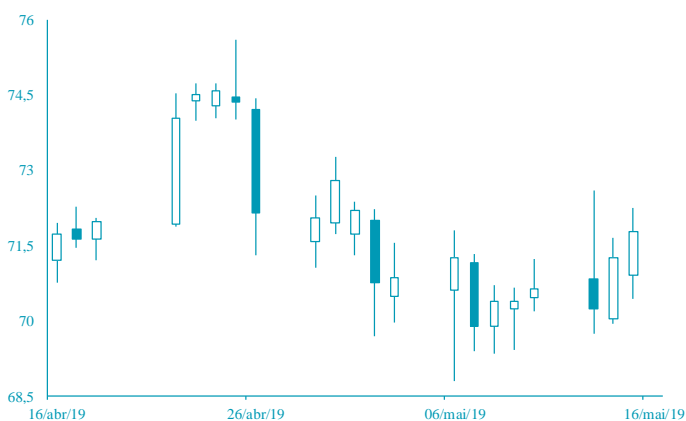

FONTE: Bloomberg

### Cambial

**EUR: -0,26% (1,1177 USD).** A redução dos pedidos de subsídio de desemprego nos EUA beneficiou a cotação do dólar.

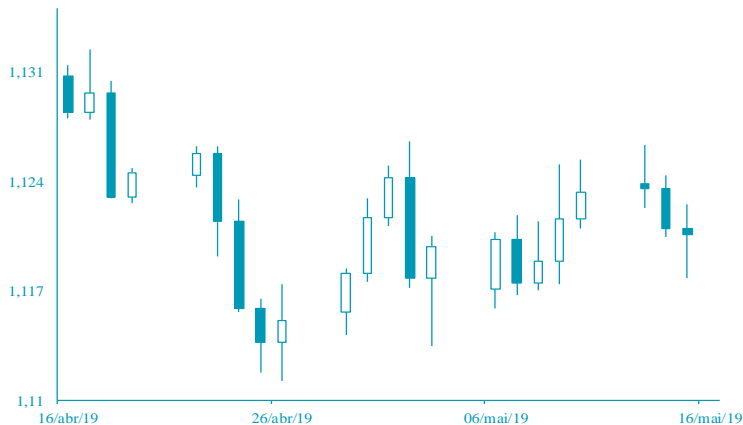

FONTE: Bloomberg

# AGENDA ECONÓMICA

País	Indicador Económico	Data/Hora (UTC)	Período	Última Informação	Expectativas Analistas
Japão	Índice da indústria terciária var. mensal	17-05-2019 05:30	Março	-0.6%	0.1%
Zona Euro	Índice de Preços ao Consumidor var. homóloga	17-05-2019 10:00	Abril F	1.4%	1.7%
Zona Euro	Índice de Preços ao Consumidor var. mensal	17-05-2019 10:00	Abril	1.0%	0.7%
EUA	Índice Leading	17-5-19 15:00	Abril	0.4%	0.2%
Rússia	Produto Interno Bruto var. homóloga	17-20/05/2019	1º Trim. A	2.7%	1.2%
Brasil	Criação Formal de emprego	14-21/05/2019	Abril	-43196	25576
Rússia	Produto Interno Bruto var. homóloga	17-20/05/2019	1º Trim. A	2.7%	1.2%

## YIELD DOS EUROBONDS AFRICANOS (%)

País	Emissão	Maturidade	10/mai/19	03/mai/19	abr/19	mar/19	fev/19
Angola	04/11/2015	12/11/2025	7,26	7,04	7,08	6,86	6,89
Angola	02/05/2018	05/09/2028	7,76	7,46	7,49	7,54	7,60
Angola	02/05/2018	05/08/2048	8,93	8,64	8,65	8,85	8,70
Egipto	13/02/2018	21/02/2028	7,20	6,98	7,08	6,87	6,95
Senegal	06/03/2018	13/03/2048	7,54	7,38	7,39	7,37	7,49
Nigéria	15/02/2018	23/02/2038	7,95	7,75	7,79	7,73	7,81
Quênia	21/02/2018	28/02/2028	7,48	7,22	7,33	7,07	7,06

**Nota:** Os Eurobonds foram emitidos em dólares.

# INDICADORES DE MERCADO

Índices	Fecho	Variação			1 Ano	
		1 Dia	MTD	YTD	Max	Min
<b>Índices bolsistas</b>						
Dow Jones (EUA)	25 648,02	↑ 0,45	-2,75	-2,75	10,87	26 951,81
S&P 500 (EUA)	2 850,96	↑ 0,58	-2,36	-2,36	14,74	2 954,13
Nasdaq (EUA)	7 822,15	↑ 1,13	-2,44	-2,44	19,03	8 176,08
Dax 30 (Alemanha)	12 310,37	↑ 1,74	-0,88	-0,88	15,87	13 204,31
FTSE 100 (Inglaterra)	7 353,51	↑ 0,78	-1,14	-1,14	9,01	7 903,50
PSI20 (Portugal)	5 129,04	↓ -0,05	-5,18	-5,18	8,03	5 801,45
Nikkei 225 (Japão)	21 062,98	↓ -0,59	-4,53	-4,53	6,17	24 448,07
Bovespa (Brasil)	91 623,44	↓ -0,51	-6,57	-6,57	2,43	100 438,90
CSI 300 (China)	3 743,96	↑ 0,45	-6,76	-6,76	21,19	4 126,09
SA All Shares (África do Sul)	56 537,72	↑ 0,88	-4,06	-4,06	6,48	60 298,84
MSCI World (Global)	527,09	→ 0,00	-2,36	-2,36	13,29	544,37
MSCI Emerging Markets	56 711,49	→ 0,00	-5,77	-5,77	5,69	61 864,71

Moedas	Fecho	Variação			1 Ano	
		1 Dia	MTD	YTD	Max	Min
<b>Taxa de câmbio</b>						
USD Index	97,8550	↑ 0,29	0,32	0,32	1,68	98,33
EUR/USD	1,1177	↓ -0,26	-0,32	-0,32	-2,37	1,19
EUR/CHF	1,1285	↓ -0,22	1,27	1,27	-0,24	1,18
GBP/USD	1,2796	↓ -0,53	-2,00	-2,00	0,27	1,35
USD/JPY	109,8500	↑ 0,37	1,50	1,50	-0,01	114,55
<b>Moedas emergentes</b>						
USD/ZAR	14,2369	↑ 0,14	0,10	0,10	0,44	15,70
USD/CNY	6,8837	↑ 0,11	-2,49	-2,49	-0,41	6,98
USD/BRL	4,0018	↑ 0,67	-3,13	-3,13	-4,06	4,21
USD/AKZ	326,5647	↑ 0,25	-2,22	-2,22	-5,43	329,90
EUR/AKZ	365,0567	↓ -0,21	-1,92	-1,92	-3,25	368,64

Commodities	Fecho	Variação			1 Ano	
		1 Dia	MTD	YTD	Max	Min
<b>Matérias-primas</b>						
<b>Energia</b>						
WTI crude	62,87	↑ 1,37	-1,56	-1,56	38,54	76,90
Brent Crude	72,62	↑ 1,18	-0,36	-0,36	34,83	86,74
Gás natural	2,64	↑ 1,46	2,29	2,29	-3,05	2,94
<b>Metais Preciosos</b>						
Ouro	1 222,54	↓ -0,04	0,65	-6,26	1 366,15	1 160,39
Prata	14,56	↓ -1,63	-2,82	-2,82	-6,24	17,32
<b>Outros</b>						
Alumínio	1 824,50	↑ 0,61	2,68	2,68	-1,72	2 331,00
Cobre	274,80	↑ 0,18	-6,11	-6,11	3,24	338,65
Baltic dry Index	1 032,00	↓ -1,05	2,08	2,08	-18,80	1 774,00
<b>Commodities (CRY)</b>	180,66	↑ 0,37	-1,04	-1,04	7,38	206,95

Período	Fecho	Variação			1 Ano	
		1 Dia	MTD	YTD	Max	Min
<b>Taxas de juro</b>						
<b>EUA - Libor USD</b>						
3M	2,52	↑ 0,48	5,80	5,80	28,29	1,28
6M	1,43	↑ 0,39	1,02	1,02	8,77	1,45
12M	1,73	↑ 0,16	0,27	0,27	2,54	1,83
<b>Zona Euro - EURIBOR</b>						
3M	-0,33	→ 0,00	0,00	0,00	-3,14	-0,27
6M	-0,27	→ 0,00	-6,69	-6,69	-22,62	-0,16
12M	-0,15	↑ 1,32	-19,08	-19,08	-90,24	-0,03
<b>Angola - Luibor</b>						
0/n	23,67	→ 0,00	0,04	63,58	23,68	11,01
3M	21,14	↑ 0,57	5,79	29,62	21,18	12,55
6M	21,41	↑ 0,66	6,22	26,44	21,52	13,01
12M	23,03	↑ 0,61	4,66	26,60	23,03	13,85
<b>Taxas de Juro de Longo Prazo</b>						
EUA - Treasury 10 anos	2,45	↓ -1,87	0,10	0,46	2,64	1,32
ZONA EURO - Bond 10 anos	0,37	↑ 1,91	-19,95	67,79	0,50	-0,21