



ESPAÇO ANGOLA

- A produção petrolífera referente ao mês de Abril situou-se em 1,413 milhões de barris/dia. O nível representa um redução de 41 mil barris/dia face ao mês anterior, que poderá reflectir o declínio natural de alguns poços de petróleo, com efeitos sobre o crescimento da economia.
- O Índice de Preços Grossista (IPG) registou aumento mensal de 1,39% em Abril. A variação representa uma aceleração de 0,04 p.p. face ao mês anterior, como reflexo do incremento dos preços dos produtos nacionais (1,56%) e importados (1,34%), com impactos sobre o nível geral de preços.

ESPAÇO INTERNACIONAL

Zona Euro

- O crescimento homólogo apurado no 1º trimestre de 2019 fixou-se em 1,2%. A manutenção do crescimento resulta do desempenho positivo da generalidade dos Estados membros, com destaque para a Alemanha e a Itália, o que poderá impulsionar o crescimento mundial.

MERCADOS

Petrolífero

Brent: +0,74% (71,77 USD/barril). A redução das reservas de gasolina nos EUA beneficiou a cotação da *commodity*.

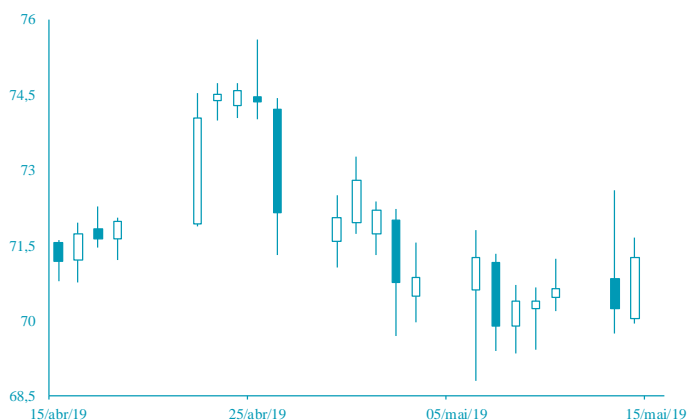

FONTE: Bloomberg

Cambial

EUR: -0,04% (1,1206 USD). As expectativas de que os EUA e a China cheguem a um acordo comercial beneficiaram a cotação do dólar.

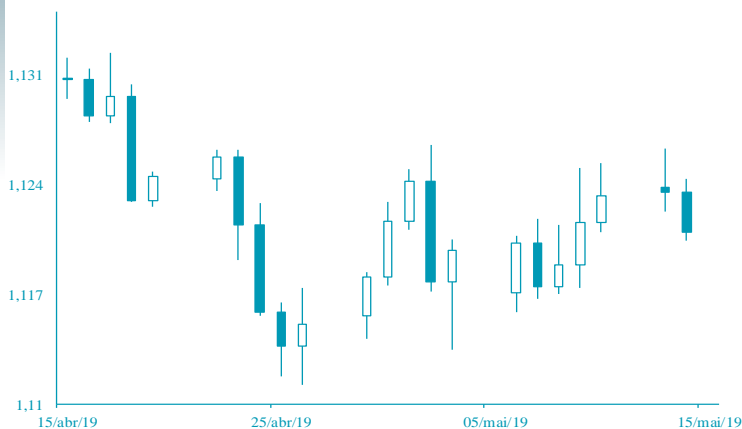

FONTE: Bloomberg

AGENDA ECONÓMICA

País	Indicador Económico	Data/Hora (UTC)	Período	Última Informação	Expectativas Analistas
Japão	Índice de Preços ao Consumidor var. homóloga	16/05/2019 00:50	Abril	1.3%	1.1%
EUA	Construção de casas	16/05/2019 13:30	Abril	1139.000	1209.000
EUA	Pedidos iniciais de subsídio de desemprego	16/05/2019 13:30	11 de Maio	228.000	220.000
Canadá	Vendas manufactureira var. mensal	16/5/19 13:30	Março	-0.2%	1.5%
Japão	Índice da indústria terciária var. mensal	17/05/2019 05:30	Março	-0.6%	0.1%
Zona Euro	Índice de Preços ao Consumidor var. homóloga	17/05/2019 10:00	Abril F	1.4%	1.7%
Zona Euro	Índice de Preços ao Consumidor var. mensal	17/05/2019	Abril	1.0%	0.7%

YIELD DOS EUROBONDS AFRICANOS (%)

País	Emissão	Maturidade	10/mai/19	03/mai/19	abr/19	mar/19	fev/19
Angola	04/11/2015	12/11/2025	7,26	7,04	7,08	6,86	6,89
Angola	02/05/2018	05/09/2028	7,76	7,46	7,49	7,54	7,60
Angola	02/05/2018	05/08/2048	8,93	8,64	8,65	8,85	8,70
Egipto	13/02/2018	21/02/2028	7,20	6,98	7,08	6,87	6,95
Senegal	06/03/2018	13/03/2048	7,54	7,38	7,39	7,37	7,49
Nigéria	15/02/2018	23/02/2038	7,95	7,75	7,79	7,73	7,81
Quênia	21/02/2018	28/02/2028	7,48	7,22	7,33	7,07	7,06

Nota: Os Eurobonds foram emitidos em dólares.

INDICADORES DE MERCADO

Índices	Fecho	Variação			1 Ano	
		1 Dia	MTD	YTD	Max	Min
Índices bolsistas						
Dow Jones (EUA)	25 532,05	↑ 0,82	-3,55	-3,55	9,95	26 951,81
S&P 500 (EUA)	2 834,41	↑ 0,80	-3,22	-3,22	13,73	2 954,13
Nasdaq (EUA)	7 734,49	↑ 1,14	-3,38	-3,38	17,89	8 176,08
Dax 30 (Alemanha)	11 991,62	→ 0,00	-1,98	-1,98	14,59	13 204,31
FTSE 100 (Inglaterra)	7 241,60	→ 0,00	-1,63	-1,63	8,45	7 903,50
PSI20 (Portugal)	5 109,10	→ 0,00	-4,81	-4,81	8,45	5 801,45
Nikkei 225 (Japão)	21 188,56	↑ 0,58	-5,37	-5,37	5,24	24 448,07
Bovespa (Brasil)	92 092,44	↑ 0,40	-4,91	-4,91	4,25	100 438,90
CSI 300 (China)	3 727,09	↑ 2,25	-4,36	-4,36	24,31	4 126,09
SA All Shares (África do Sul)	56 234,28	→ 0,00	-4,25	-4,25	6,27	60 298,84
MSCI World (Global)	524,07	→ 0,00	-3,17	-3,17	12,34	544,37
MSCI Emerging Markets	56 633,66	→ 0,00	-5,36	-5,36	6,15	61 965,96

Moedas	Fecho	Variação			1 Ano	
		1 Dia	MTD	YTD	Max	Min
Taxa de câmbio						
USD Index	97,5690	↑ 0,04	0,05	0,05	1,41	98,33
EUR/USD	1,1206	↓ -0,04	-0,08	-0,08	-2,13	1,19
EUR/CHF	1,1310	↓ -0,03	1,14	1,14	-0,38	1,18
GBP/USD	1,2864	↓ -0,41	-1,53	-1,53	0,75	1,36
USD/JPY	109,4400	↓ -0,20	1,69	1,69	0,17	114,55
Moedas emergentes						
USD/ZAR	14,2165	↓ -0,09	0,82	0,82	1,17	15,70
USD/CNY	6,8761	↑ 0,01	-2,07	-2,07	0,02	6,98
USD/BRL	3,9753	↓ -0,46	-2,07	-2,07	-3,01	4,21
USD/AKZ	325,7460	↑ 0,20	-2,54	-2,54	-5,74	328,10
EUR/AKZ	365,8091	↓ -0,09	-2,78	-2,78	-4,09	368,64

Commodities	Fecho	Variação			1 Ano	
		1 Dia	MTD	YTD	Max	Min
Matérias-primas						
Energia						
WTI crude	62,02	↑ 0,39	-2,39	-2,39	37,37	76,90
Brent Crude	71,77	↑ 0,74	-0,98	-0,98	34,00	86,74
Gás natural	2,60	↓ -2,18	1,13	1,13	-4,16	2,94
Metais Preciosos						
Ouro	1 222,54	↓ -0,04	0,65	-6,26	1 366,15	1 160,39
Prata	14,80	↑ 0,05	-1,00	-1,00	-4,48	17,32
Outros						
Alumínio	1 813,50	↑ 2,03	2,33	2,33	-2,05	2 331,00
Cobre	274,30	↑ 0,66	-5,48	-5,48	3,94	338,65
Baltic dry Index	1 043,00	↑ 1,66	2,08	2,08	-18,80	1 774,00
Commodities (CRY)	1 79,99	↑ 1,32	-1,95	-1,95	6,39	206,95

Período	Fecho	Variação			1 Ano	
		1 Dia	MTD	YTD	Max	Min
Taxas de juro						
EUA - Libor USD						
3M	2,52	↑ 0,48	5,80	5,80	28,29	1,28
6M	1,43	↑ 0,39	1,02	1,02	8,77	1,45
12M	1,73	↑ 0,16	0,27	0,27	2,54	1,83
Zona Euro - EURIBOR						
3M	-0,33	→ 0,00	0,00	0,00	-3,14	-0,27
6M	-0,27	→ 0,00	-6,69	-6,69	-22,62	-0,16
12M	-0,15	↑ 1,32	-19,08	-19,08	-90,24	-0,03
Angola - Luibor						
0/n	23,67	→ 0,00	0,04	63,58	23,68	11,01
3M	21,14	↑ 0,57	5,79	29,62	21,18	12,55
6M	21,41	↑ 0,66	6,22	26,44	21,52	13,01
12M	23,03	↑ 0,61	4,66	26,60	23,03	13,85
Taxas de Juro de Longo Prazo						
EUA - Treasury 10 anos	2,45	↓ -1,87	0,10	0,46	2,64	1,32
ZONA EURO - Bond 10 anos	0,37	↑ 1,91	-19,95	67,79	0,50	-0,21