



## ESPAÇO ANGOLA

- A empresa petrolífera ENI anunciou a descoberta de um novo poço de petróleo com um potencial avaliado em 250 milhões de barris. O poço deverá produzir 10 mil barris/dia, quando estiver operacional, devendo contribuir na atenuação do declínio da produção no país, com efeitos sobre o crescimento da economia.
- A taxa de inflação nacional situou-se em 1,05% em termos mensais e 17,36% na variação homóloga, em Abril. O desempenho reflecte uma desaceleração de 0,04 p.p. e 0,2 p.p., respectivamente, o que poderá reflectir-se no poder de compra dos consumidores.

## ESPAÇO INTERNACIONAL

### África do Sul

- A taxa de desemprego apurada durante o 1º trimestre de 2019 situou-se em 27,6%. O nível representa uma aceleração de 0,5 p.p. face ao trimestre anterior, o que poderá reflectir o desempenho moderado da economia, com impactos sobre a estabilidade social do país.

## MERCADOS

### Petrolífero

**Brent: +1,44% (71,24 USD/barril).** A tensão geopolítica no Médio Oriente impulsionou os ganhos da *commodity*.

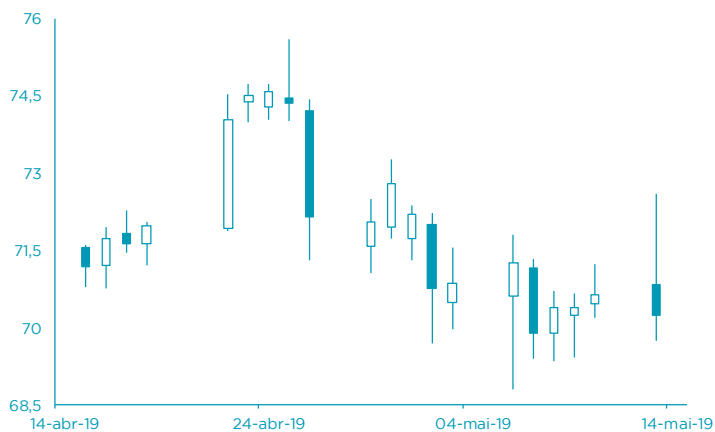

### Cambial

**EUR: -0,22% (1,1210 USD).** A possibilidade de alcance de um acordo comercial entre os EUA e China favoreceu o dólar.

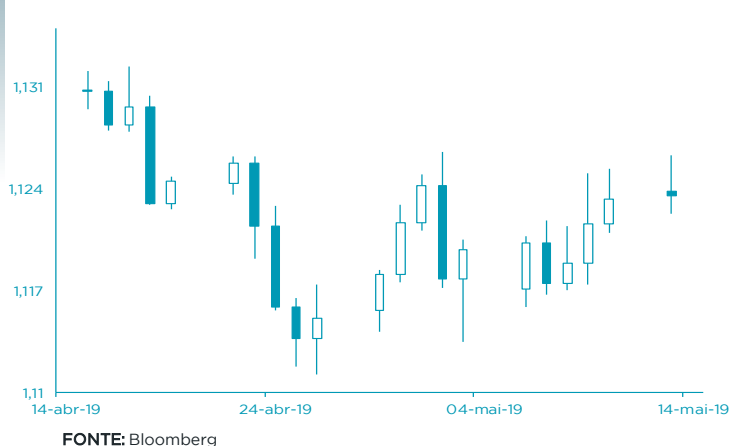

# AGENDA ECONÓMICA

País	Indicador Económico	Data/Hora (UTC)	Período	Última Informação	Expectativas Analistas
Japão	Agregado Monetário M3 var. homóloga	15-05-2019 00:50	Abril	2.1%	2.1%
Alemanha	Produto Interno Bruto var. homóloga	15-05-2019 07:00	1º Trim. P	0.0%	0.4%
Alemanha	Produto Interno Bruto não ajust. saz. var. homóloga	15-05-2019 07:00	1º Trim. A	0.9%	0.7%
Alemanha	Produto Interno Bruto WDA var. homóloga	15-5-19 7:00	1º Trim. P	0.6%	0.7%
Japão	Encomenda de máquinas var. homóloga	15-05-2019 07:00	Abril P	-28.5%	--
França	Índice de Preços ao Consumidor var. homóloga	15-05-2019 07:45	Abril F	1.2%	1.2%
França	Índice de Preços ao Consumidor harm. Var. homóloga	15-05-2019	Abril F	1.4%	1.4%

## YIELD DOS EUROBONDS AFRICANOS (%)

País	Emissão	Maturidade	10/mai/19	03/mai/19	abr/19	mar/19	fev/19
Angola	04/11/2015	12/11/2025	7,26	7,04	7,08	6,86	6,89
Angola	02/05/2018	05/09/2028	7,76	7,46	7,49	7,54	7,60
Angola	02/05/2018	05/08/2048	8,93	8,64	8,65	8,85	8,70
Egipto	13/02/2018	21/02/2028	7,20	6,98	7,08	6,87	6,95
Senegal	06/03/2018	13/03/2048	7,54	7,38	7,39	7,37	7,49
Nigéria	15/02/2018	23/02/2038	7,95	7,75	7,79	7,73	7,81
Quênia	21/02/2018	28/02/2028	7,48	7,22	7,33	7,07	7,06

**Nota:** Os Eurobonds foram emitidos em dólares.

# INDICADORES DE MERCADO

Índices	Fecho	Variação			1 Ano	
		1 Dia	MTD	YTD	Max	Min
Dow Jones (EUA)	25 324,99	↓ -2,38	-3,99	-3,99	9,45	26 951,81
S&P 500 (EUA)	2 811,87	↓ -2,41	-3,78	-3,78	13,07	2 954,13
Nasdaq (EUA)	7 647,02	↓ -3,41	-4,46	-4,46	16,57	8 176,08
Dax 30 (Alemanha)	11 876,65	→ 0,00	-2,86	-2,86	13,57	13 204,31
FTSE 100 (Inglaterra)	7 163,68	→ 0,00	-2,38	-2,38	7,63	7 903,50
PSI20 (Portugal)	5 070,37	→ 0,00	-5,22	-5,22	7,98	5 801,45
Nikkei 225 (Japão)	21 067,23	↓ -0,59	-4,81	-4,81	5,86	24 448,07
Bovespa (Brasil)	91 726,54	↓ -2,69	-4,42	-4,42	4,78	100 438,90
CSI 300 (China)	3 645,15	↓ -0,64	-4,81	-4,81	23,73	4 126,09
SA All Shares (África do Sul)	56 373,68	→ 0,00	-3,92	-3,92	6,63	60 298,84
MSCI World (Global)	520,42	→ 0,00	-3,73	-3,73	11,70	544,37
MSCI Emerging Markets	56 778,21	→ 0,00	-5,49	-5,49	6,00	61 965,96

Moedas	Fecho	Variação			1 Ano	
		1 Dia	MTD	YTD	Max	Min
USD Index	97,5260	↑ 0,21	0,06	0,06	1,42	98,33
EUR/USD	1,1210	↓ -0,22	-0,11	-0,11	-2,16	1,19
EUR/CHF	1,1313	↑ 0,11	1,12	1,12	-0,40	1,19
GBP/USD	1,2917	↓ -0,24	-1,04	-1,04	1,26	1,36
USD/JPY	109,6600	↑ 0,48	1,51	1,51	0,00	114,55
<b>Moedas emergentes</b>						
USD/ZAR	14,2288	↓ -0,99	0,55	0,55	0,90	15,70
USD/CNY	6,8752	↓ -0,05	-1,92	-1,92	0,17	6,98
USD/BRL	3,9938	↑ 0,97	-1,42	-1,42	-2,37	4,21
USD/AKZ	325,0801	↓ -0,26	-1,76	-1,76	-4,99	327,80
EUR/AKZ	366,1481	↑ 0,23	-1,69	-1,69	-3,02	368,58

Commodities	Fecho	Variação			1 Ano	
		1 Dia	MTD	YTD	Max	Min
<b>Energia</b>						
WTI crude	61,78	↑ 1,21	-4,12	-4,12	34,95	76,90
Brent Crude	71,24	↑ 1,44	-2,46	-2,46	31,99	86,74
Gás natural	2,66	↑ 1,45	3,18	3,18	-2,21	2,94
<b>Metais Preciosos</b>						
Ouro	1 222,54	↓ -0,04	0,65	-6,26	1 366,15	1 160,39
Prata	14,79	↑ 0,19	-1,15	-1,15	-4,63	17,32
<b>Outros</b>						
Alumínio	1 777,50	↑ 0,04	1,71	1,71	-2,64	2 331,00
Cobre	272,50	↑ 0,22	-5,70	-5,70	3,69	338,65
Baltic dry Index	1 026,00	↑ 1,28	3,17	3,17	-17,94	1 774,00
<b>Commodities (CRY)</b>	177,64	↓ -0,73	-2,31	-2,31	6,00	206,95

Período	Fecho	Variação			1 Ano	
		1 Dia	MTD	YTD	Max	Min
<b>EUA - Libor USD</b>						
3M	2,53	↑ 0,48	5,80	5,80	28,29	1,28
6M	1,43	↑ 0,39	1,02	1,02	8,77	1,45
12M	1,73	↑ 0,16	0,27	0,27	2,54	1,83
<b>Zona Euro - EURIBOR</b>						
3M	-0,33	→ 0,00	0,00	0,00	-3,14	-0,27
6M	-0,27	→ 0,00	-6,69	-6,69	-22,62	-0,16
12M	-0,15	↑ 1,32	-19,08	-19,08	-90,24	-0,03
<b>Angola - Luibor</b>						
0/n	23,67	→ 0,00	0,04	63,58	23,68	11,01
3M	21,14	↑ 0,57	5,79	29,62	21,18	12,55
6M	21,41	↑ 0,66	6,22	26,44	21,52	13,01
12M	23,03	↑ 0,61	4,66	26,60	23,03	13,85
<b>Taxas de Juro de Longo Prazo</b>						
EUA - Treasury 10 anos	2,45	↓ -1,87	0,10	0,46	2,64	1,32
ZONA EURO - Bond 10 anos	0,37	↑ 1,91	-19,95	67,79	0,50	-0,21