



ESPAÇO ANGOLA

- A taxa de juro *Overnight* situou-se em 15,73%, inferior em 0,02 p.p. à taxa básica BNA. O registo da IIIª semana de Abril poderá sugerir melhorias de liquidez e um alinhamento das taxas de juro do mercado interbancário com a estratégia do Governo de fomento do crédito à economia real, com impactos sobre o crescimento económico.
- As receitas brutas com a exportação de petróleo situaram-se em 6,5 mil milhões USD no 1º trimestre de 2019. Os dados do Governo apresentam exportação de 119,79 milhões de barris ao preço médio de 63 USD/barril, o que contribui para a arrecadação de divisas para o país.

ESPAÇO INTERNACIONAL

França

- A confiança nos negócios registou melhoria de 0,38% em Abril. O IVº incremento consecutivo do indicador poderá reflectir as expectativas sobre as medidas a serem implementadas pelo Governo, propostas pela sociedade civil, com possíveis efeitos sobre o crescimento da economia francesa e nas relações comerciais com Angola.

MERCADOS

Petrolífero

Brent: +0,63% (74,51 USD/barril). A possibilidade de extensão das sanções dos EUA ao Irão continuam a favorecer o crude.

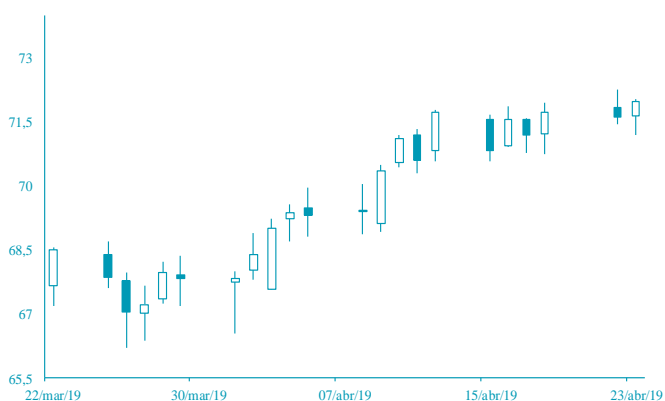

FONTE: Bloomberg

Cambial

EUR: -0,39% (1,1214 USD). O desempenho positivo das empresas norte-americanas beneficiou a cotação do dólar.

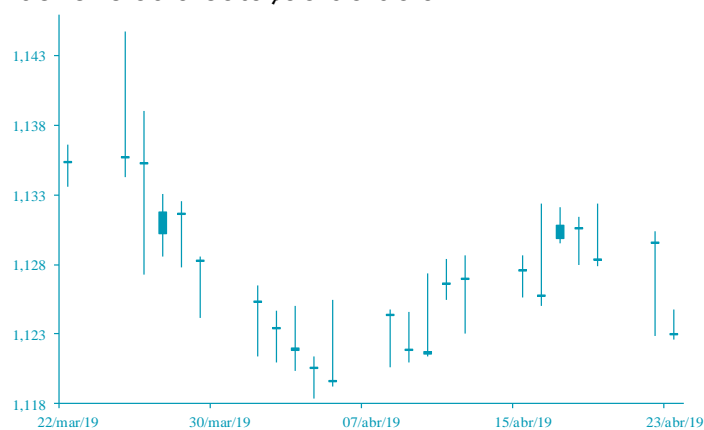

FONTE: Bloomberg

AGENDA ECONÓMICA

País	Indicador Económico	Data/Hora (UTC)	Período	Última Informação	Expectativas Analistas
Alemanha	Clima de negócios IFO	24/04/2019	Abril	99.6	99.9
Alemanha	Expectativas IFO	24/04/2019	Abril	95.6	96.1
Alemanha	Avaliação corrente IFO	24/04/2019	Abril	103.8	103.5
Canadá	Decisão sobre a taxa de juro	24/04/2019	24 de Abril	1.75%	1.75%
Japão	Política da taxa de balanço	25/04/2019	25 de Abril	-0.100%	-0.100%
EUA	Pedidos iniciais de subsídio de desemprego	25/04/2019	20 de Abril	192 000	200 000
EUA	Encomenda de bens duráveis	25/04/2019	Março P	-1.6%	0.7%

YIELD DOS EUROBONDS AFRICANOS (%)

País	Emissão	Maturidade	19-abr-19	12-abr-19	mar-19	fev-19	jan-19
Angola	04-11-2015	12-11-2025	6,94	6,94	6,86	6,89	7,24
Angola	02-05-2018	05-09-2028	7,42	7,41	7,55	7,59	7,72
Angola	02-05-2018	05-08-2048	8,59	8,58	8,59	8,69	8,81
Egipto	13-02-2018	21-02-2028	6,91	6,90	6,88	6,96	7,65
Senegal	06-03-2018	13-03-2048	7,31	7,30	7,39	7,49	7,68
Nigéria	15-02-2018	23-02-2038	7,77	7,77	7,76	7,80	8,08
Quênia	21-02-2018	28-02-2028	7,22	7,20	7,09	7,05	7,55

Nota: Os Eurobonds foram emitidos em dólares.

INDICADORES DE MERCADO

Índices	Fecho	Variação (%)					1 Ano	
		1 Dia	MTD	YTD	Max	Min		
Dow Jones (EUA)	26 656,39	↑	0,55	2,81	14,27	26 951,81	21 712,53	
S&P 500 (EUA)	2 933,68	↑	0,88	3,50	17,03	2 940,91	2 346,58	
Nasdaq (EUA)	8 120,82	↑	1,32	5,07	22,39	8 133,30	6 190,17	
Dax 30 (Alemanha)	12 245,48	↑	0,08	6,24	15,97	13 204,31	10 279,20	
FTSE 100 (Inglaterra)	7 501,33	↓	-0,29	3,05	11,49	7 903,50	6 536,53	
PSI20 (Portugal)	5 375,63	↑	0,05	3,25	13,61	5 801,45	4 551,84	
Nikkei 225 (Japão)	22 200,00	↓	-0,27	4,69	10,92	24 448,07	18 948,58	
Bovespa (Brasil)	95 923,24	↑	1,41	0,53	9,14	100 438,90	69 068,77	
CSI 300 (China)	4 030,09	↑	0,28	4,07	33,86	4 126,09	2 935,83	
SA All Shares (África do Sul)	59 370,99	↓	-0,29	5,15	12,58	60 298,84	50 032,74	
MSCI World (Global)	543,52	↑	0,71	3,42	15,84	544,31	447,58	
MSCI Emerging Markets	60 248,12	↑	0,20	3,01	12,77	62 318,60	52 056,10	

Moedas	Fecho	Variação (%)					1 Ano	
		1 Dia	MTD	YTD	Max	Min		
USD Index	97,6360	↑	0,36	0,41	1,57	97,78	90,71	
EUR/USD	1,1214	↓	-0,39	-0,04	-2,09	1,22	1,12	
EUR/CHF	1,1449	↑	0,13	-2,34	-1,54	1,20	1,12	
GBP/USD	1,2947	↓	-0,29	-0,81	1,44	1,40	1,24	
USD/JPY	111,7900	↓	-0,13	-0,85	-1,92	114,55	104,87	
Moedas emergentes								
USD/ZAR	14,3118	↑	1,07	1,10	0,26	15,70	12,18	
USD/CNY	6,7259	↑	0,21	-0,19	2,28	6,98	6,30	
USD/BRL	3,9364	↑	0,22	-0,02	-1,03	4,21	3,46	
USD/AKZ	321,0077	↑	0,62	-0,76	-3,69	322,31	222,29	
EUR/AKZ	362,7425	↑	0,99	-0,09	-1,12	363,17	265,50	

Commodities	Fecho	Variação (%)					1 Ano	
		1 Dia	MTD	YTD	Max	Min		
Energia								
WTI crude	66,30	↑	0,91	9,49	45,01	76,90	42,36	
Brent Crude	74,51	↑	0,63	8,35	37,73	86,74	49,93	
Gás natural	2,46	↓	-2,73	-7,48	-7,82	2,92	2,45	
Metais Preciosos								
Ouro	1 272,76	↓	-0,13	-1,70	-0,87	1 346,80	1 160,39	
Prata	14,84	↓	-1,12	-2,00	-4,36	17,32	13,89	
Outros								
Alumínio	1 853,25	↑	1,04	-2,25	-0,66	2 384,00	1 775,00	
Cobre	290,00	↓	-0,28	-1,33	9,92	338,65	256,10	
Baltic dry Index	790,00	↑	3,00	19,16	-35,41	1 774,00	595,00	
Commodities (CRY)	187,92	↑	0,42	2,09	10,47	206,95	168,21	

Período	Fecho	Variação (%)					1 Ano	
		1 Dia	MTD	YTD	Max	Min		
EUA - Libor USD								
3M	2,59	↓	-0,36	-0,72	-8,07	2,82	2,30	
6M	2,63	↑	0,09	-1,15	-8,58	2,91	2,47	
12M	2,76	↑	0,24	1,32	-8,62	3,14	2,68	
Zona Euro - EURIBOR								
3M	-0,31	↑	0,32	0,00	-0,65	-0,31	-0,33	
6M	-0,23	→	0,00	-1,75	2,11	-0,23	-0,27	
12M	-0,11	→	0,00	0,00	4,27	-0,11	-0,19	
Angola - Luibor								
0/n	15,73	→	0,00	-5,97	-5,97	22,17	15,75	
3M	15,97	→	0,00	-2,34	-2,34	19,97	16,32	
6M	16,78	→	0,00	-1,27	-1,27	21,31	16,91	
12M	17,53	→	0,00	-1,22	-1,22	23,91	17,61	
Taxas de Juro de Longo Prazo								
EUA - Treasury 10 anos	2,57	↓	-0,91	5,98	-5,05	3,26	2,34	
ZONA EURO - Bond 10 anos	0,04	↑	64,00	145,71	-86,78	0,66	-0,09	