

ESPAÇO ANGOLA

- **A taxa de desemprego fixou-se em 28,8%, na análise de Março de 2018 a Fevereiro de 2019.** O aumento de 8,8 p.p. face à estimativa anterior, reflecte a contracção da economia apurada nos últimos três anos, com efeitos sobre ao bem-estar e a estabilidade social do país.
- **O Índice de Preços Grossista aumentou 0,07 p.p., para 17,13% em Março.** A variação homóloga reflecte o aumento nos preços de produtos nacionais (1,5%) e importados (1,3%), com impactos sobre o poder de compra das famílias e nos custos da produção nacional.

ESPAÇO INTERNACIONAL

EUA

- **As sanções impostas pelos EUA ao Irão poderão ser extensíveis a mais países a partir de 2 de Maio.** As medidas previam sancionar países que comprassem petróleo ao Irão e entrou em vigor em Novembro de 2018, tendo isentado oito países. A decisão agora tomada poderá impulsionar os preços do petróleo.

MERCADOS

Petrolífero

Brent: +2,88% (74,04 USD/barril). A extensão das sanções dos EUA ao Irão, para mais oito países, impulsionou a cotação do crude.

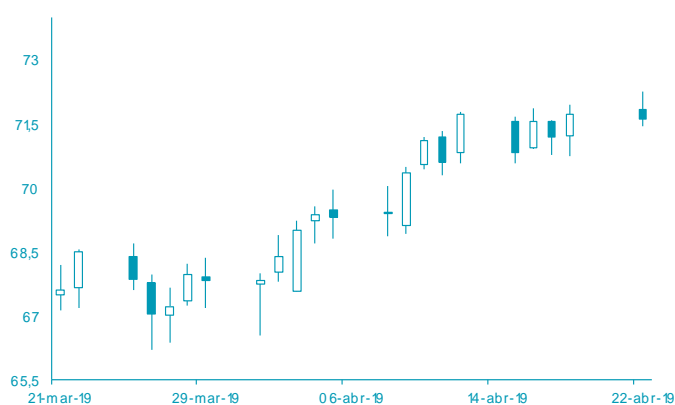

FONTE: Bloomberg

Cambial

EUR: +0,12% (1,1258 USD). O desempenho do consumo interno na Zona Euro tem favorecido a cotação da moeda única europeia.

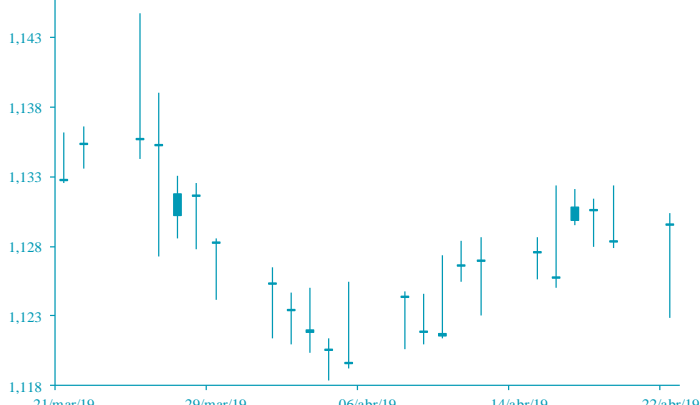

FONTE: Bloomberg

AGENDA ECONÓMICA

| País | Indicador Económico | Data/ Hora (UTC) | Periodo | Última Informação | Expectativas Analistas |
|-----------|---|------------------|-------------|-------------------|------------------------|
| Japão | Encomendas de máquinas var. homóloga | 23-04-2019 | Março F | -28.5% | -- |
| Canadá | Vendas a grosso var. mensal | 23-04-2019 | Fevereiro | 0.6% | 0.1% |
| EUA | Venda de novas Casas | 23-04-2019 | Março | 667.000 | 649.000 |
| Zona Euro | Confiança do consumidor | 23-04-2019 | Abril A | -7.2 | -7.0 |
| Japão | Índice da actividade industrial total var. mensal | 24-04-2019 | Fevereiro | -0.2% | -0.3% |
| Japão | Índice leading CI | 24-04-2019 | Fevereiro F | 97.4 | -- |
| França | Confiança Manufactureira | 24-04-2019 | Abril | 102 | 102 |

YIELD DOS EUROBONDS AFRICANOS (%)

| País | Emissão | Maturidade | 19-abr-19 | 12-abr-19 | mar-19 | fev-19 | jan-19 |
|---------|------------|------------|-----------|-----------|--------|--------|--------|
| Angola | 04-11-2015 | 12-11-2025 | 6,94 | 6,94 | 6,86 | 6,89 | 7,24 |
| Angola | 02-05-2018 | 05-09-2028 | 7,42 | 7,41 | 7,55 | 7,59 | 7,72 |
| Angola | 02-05-2018 | 05-08-2048 | 8,59 | 8,58 | 8,59 | 8,69 | 8,81 |
| Egipto | 13-02-2018 | 21-02-2028 | 6,91 | 6,90 | 6,88 | 6,96 | 7,65 |
| Senegal | 06-03-2018 | 13-03-2048 | 7,31 | 7,30 | 7,39 | 7,49 | 7,68 |
| Nigéria | 15-02-2018 | 23-02-2038 | 7,77 | 7,77 | 7,76 | 7,80 | 8,08 |
| Quênia | 21-02-2018 | 28-02-2028 | 7,22 | 7,20 | 7,09 | 7,05 | 7,55 |

Nota: Os Eurobonds foram emitidos em dólares.

INDICADORES DE MERCADO

| Índices bolsistas | Índices | Fecho | Variação (%) | | | 1 Ano | |
|-------------------|-------------------------------|-----------|--------------|-------|-------|------------|-----------|
| | | | 1 Dia | MTD | YTD | Max | Min |
| | | | | | | | |
| | Dow Jones (EUA) | 26.511,05 | ↓ -0,18 | 2,25 | 13,65 | 26.951,81 | 21.712,53 |
| | S&P 500 (EUA) | 2.907,97 | ↑ 0,10 | 2,60 | 16,00 | 2.940,91 | 2.346,58 |
| | Nasdaq (EUA) | 8.015,27 | ↑ 0,22 | 3,70 | 20,80 | 8.133,30 | 6.190,17 |
| | Dax 30 (Alemanha) | 12.213,99 | ↓ -0,07 | 5,97 | 15,67 | 13.204,31 | 10.279,20 |
| | FTSE 100 (Inglaterra) | 7.472,60 | ↑ 0,17 | 2,66 | 11,07 | 7.903,50 | 6.536,53 |
| | PSI20 (Portugal) | 5.369,15 | ↑ 0,18 | 3,12 | 13,48 | 5.801,45 | 4.551,84 |
| | Nikkei 225 (Japão) | 22.259,74 | ↑ 0,19 | 4,97 | 11,22 | 24.448,07 | 18.948,58 |
| | Bovespa (Brasil) | 94.588,06 | ↑ 0,01 | -0,87 | 7,62 | 100.438,90 | 69.068,77 |
| | CSI 300 (China) | 4.019,01 | ↓ -0,16 | 3,79 | 33,49 | 4.126,09 | 2.935,83 |
| | SA All Shares (África do Sul) | 59.139,56 | ↓ -0,14 | 4,74 | 12,14 | 60.298,84 | 50.032,74 |
| | MSCI World (Global) | 539,70 | ↑ 0,07 | 2,70 | 15,03 | 544,31 | 447,58 |
| | MSCI Emerging Markets | 60.126,54 | ↓ -0,19 | 2,80 | 12,54 | 62.318,60 | 52.056,10 |

| Taxa de câmbio | Moedas | Fecho | Variação (%) | | | 1 Ano | |
|----------------|--------------------------|----------|--------------|-------|-------|--------|--------|
| | | | 1 Dia | MTD | YTD | Max | Min |
| | | | | | | | |
| | USD Index | 97,2870 | ↓ -0,19 | 0,08 | 1,24 | 97,71 | 90,32 |
| | EUR/USD | 1,1258 | ↑ 0,12 | 0,24 | -1,81 | 1,22 | 1,12 |
| | EUR/CHF | 1,1434 | ↑ 0,24 | -2,40 | -1,60 | 1,20 | 1,12 |
| | GBP/USD | 1,2985 | ↓ -0,06 | -0,35 | 1,91 | 1,40 | 1,24 |
| | USD/JPY | 111,9400 | ↑ 0,02 | -0,90 | -1,98 | 114,55 | 104,87 |
| | Moedas emergentes | | | | | | |
| | USD/ZAR | 14,1597 | ↑ 0,71 | 2,34 | 1,49 | 15,70 | 12,18 |
| | USD/CNY | 6,7121 | ↑ 0,12 | -0,02 | 2,45 | 6,98 | 6,30 |
| | USD/BRL | 3,9278 | → 0,00 | -0,39 | -1,40 | 4,21 | 3,44 |
| | USD/AKZ | 319,0232 | ↑ 0,17 | -0,17 | -3,12 | 322,31 | 222,29 |
| | EUR/AKZ | 359,1897 | ↑ 0,12 | -0,50 | -1,53 | 363,17 | 265,50 |

| Matérias-primas | Commodities | Fecho | Variação (%) | | | 1 Ano | |
|-----------------|--------------------------|---------|--------------|-------|--------|----------|----------|
| | | | 1 Dia | MTD | YTD | Max | Min |
| | | | | | | | |
| | Energia | | | | | | |
| | WTI crude | 65,55 | ↑ 2,42 | 9,89 | 45,54 | 76,90 | 42,36 |
| | Brent Crude | 74,04 | ↑ 2,88 | 8,93 | 38,48 | 86,74 | 49,93 |
| | Gás natural | 2,52 | ↑ 1,37 | -5,00 | -5,35 | 2,92 | 2,48 |
| | Metais Preciosos | | | | | | |
| | Ouro | 1274,39 | ↓ -0,09 | -1,40 | -0,57 | 1346,80 | 1160,39 |
| | Prata | 15,01 | ↑ 0,20 | -0,99 | -3,37 | 17,32 | 13,89 |
| | Outros | | | | | | |
| | Alumínio | 1834,25 | ↓ -0,19 | -2,10 | -0,51 | 2.455,00 | 1.775,00 |
| | Cobre | 290,80 | ↓ -0,63 | -1,07 | 10,20 | 338,65 | 256,10 |
| | Baltic dry Index | 767,00 | ↑ 2,40 | 14,66 | -37,84 | 1774,00 | 595,00 |
| | Commodities (CRY) | 187,13 | ↑ 0,28 | 2,27 | 10,67 | 206,95 | 168,21 |

| Taxas de juro | Período | Fecho | Variação (%) | | | 1 Ano | |
|---------------|-------------------------------------|-------|--------------|--------|--------|-------|-------|
| | | | 1 Dia | MTD | YTD | Max | Min |
| | | | | | | | |
| | EUA - Libor USD | | | | | | |
| | 3M | 2,59 | ↓ -0,36 | -0,72 | -8,07 | 2,82 | 2,30 |
| | 6M | 2,63 | ↑ 0,09 | -1,15 | -8,58 | 2,91 | 2,47 |
| | 12M | 2,76 | ↑ 0,24 | 1,32 | -8,62 | 3,14 | 2,68 |
| | Zona Euro - EURIBOR | | | | | | |
| | 3M | -0,31 | ↑ 0,32 | 0,00 | -0,65 | -0,31 | -0,33 |
| | 6M | -0,23 | → 0,00 | -1,75 | 2,11 | -0,23 | -0,27 |
| | 12M | -0,11 | → 0,00 | 0,00 | 4,27 | -0,11 | -0,19 |
| | Angola - Luibor | | | | | | |
| | O/n | 15,73 | → 0,00 | -5,97 | -5,97 | 22,17 | 15,75 |
| | 3M | 15,97 | → 0,00 | -2,34 | -2,34 | 19,97 | 16,32 |
| | 6M | 16,78 | → 0,00 | -1,27 | -1,27 | 21,31 | 16,91 |
| | 12M | 17,53 | → 0,00 | -1,22 | -1,22 | 23,91 | 17,61 |
| | Taxas de Juro de Longo Prazo | | | | | | |
| | EUA - Treasury 10 anos | 2,59 | ↑ 1,13 | 7,48 | -3,70 | 3,26 | 2,34 |
| | ZONA EURO - Bond 10 anos | 0,03 | → 0,00 | 161,43 | -82,23 | 0,66 | -0,09 |