



## ESPAÇO ANGOLA

- A liquidez transaccionada no mercado interbancário registou redução homóloga de **63% em Março**. O montante situou-se em 278,32 mil milhões Kz e poderá reflectir melhorias na liquidez do mercado, com efeitos sobre às taxas de juro de crédito à economia.
- O montante de dívida pública negociado no Mercado de Bolsa de Títulos do Tesouro atingiu **66,13 mil milhões Kz, em Março**. O montante representa um incremento de 2,8% em relação ao período homólogo, o que poderá contribuir para o aprofundamento e dinamização do mercado.

## ESPAÇO INTERNACIONAL

### China

- A economia cresceu **6,4% em termos homólogos no 1º trimestre de 2019**. O desempenho representa uma desaceleração de 0,4 p.p. face ao período homólogo, mas acima das expectativas iniciais (6,3%), o que poderá impactar o crescimento da economia mundial.

## MERCADOS

### Petrolífero

**Brent: -0,14% (71,62 USD/barril)**. O aumento das reservas de petróleo dos EUA, na última semana, pressionou a cotação do crude.

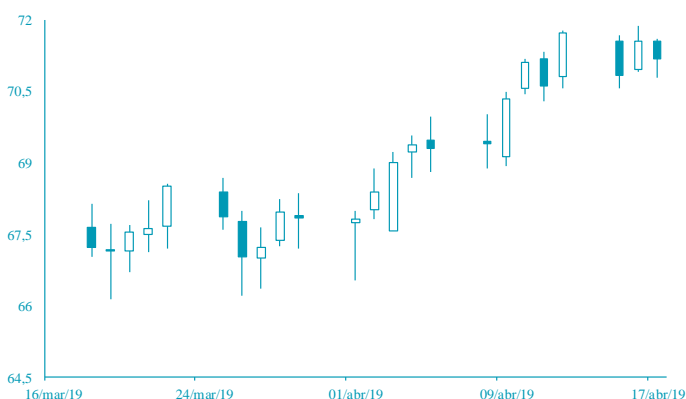

FONTE: Bloomberg

### Cambial

**EUR: +0,11% (1,1296 USD)**. O crescimento económico da China penalizou o desempenho o dólar.

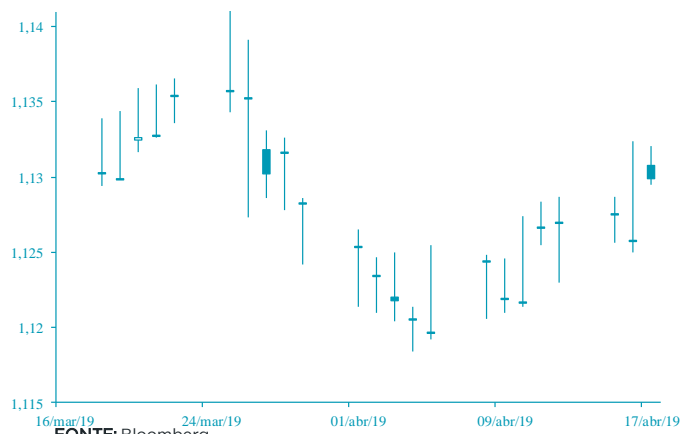

FONTE: Bloomberg

# AGENDA ECONÓMICA

País	Indicador Económico	Data/Hora (UTC)	Período	Última Informação	Expectativas Analistas
Rússia	Taxa de desemprego	17/04/2019	Março	4.9%	4.9%
Rússia	Vendas reais ao retalho var. homóloga	17/04/2019	Março	2.0%	1.6%
França	PMI Manufactureiro Markit	18/04/2019	Abril P	49.7	50.0
Alemanha	PMI Manufactureiro Markit/BME	18/04/2019	Abril P	44.1	45.0
Zona Euro	PMI Manufactureiro Markit	18/04/2019	Abril P	47.5	48.0
EUA	Pedidos iniciais de subsídio de desemprego	18/04/2019	13 de Abril	196.000	205.000
EUA	Vendas avançadas ao retalho var. mensal	18/04/2019	Março	-0.2%	1.0%

## YIELD DOS EUROBONDS AFRICANOS (%)

País	Emissão	Maturidade	12/abr/19	05/abr/19	mar/19	fev/19	jan/19
Angola	04/11/2015	12/11/2025	7,00	6,88	6,86	6,89	7,24
Angola	02/05/2018	05/09/2028	7,58	7,52	7,55	7,59	7,72
Angola	02/05/2018	05/08/2048	8,69	8,58	8,59	8,69	8,81
Egipto	13/02/2018	21/02/2028	6,96	6,78	6,88	6,96	7,65
Senegal	06/03/2018	13/03/2048	7,35	7,30	7,39	7,49	7,68
Nigéria	15/02/2018	23/02/2038	7,79	7,68	7,76	7,80	8,08
Quénia	21/02/2018	28/02/2028	7,13	7,04	7,09	7,05	7,55

**Nota:** Os Eurobonds foram emitidos em dólares.

# INDICADORES DE MERCADO

Índices	Fecho	Variação (%)			1 Ano	
		1 Dia	MTD	YTD	Max	Min
<b>Índices bolsistas</b>						
Dow Jones (EUA)	26 449,54	↓ -0,01	2,01	13,38	26 951,81	21 712,53
S&P 500 (EUA)	2 900,45	↓ -0,23	2,33	15,70	2 940,91	2 346,58
Nasdaq (EUA)	7 996,08	↓ -0,05	3,45	20,51	8 133,30	6 190,17
Dax 30 (Alemanha)	12 153,07	↑ 0,43	5,44	15,10	13 204,31	10 279,20
FTSE 100 (Inglaterra)	7 471,32	↑ 0,02	2,64	11,05	7 903,50	6 536,53
PSI20 (Portugal)	5 367,96	↓ -0,54	3,10	13,45	5 801,45	4 551,84
Nikkei 225 (Japão)	22 090,12	↓ -0,84	4,17	10,37	24 448,07	18 948,58
Bovespa (Brasil)	93 284,75	↓ -1,11	-2,23	6,14	100 438,90	69 068,77
CSI 300 (China)	4 071,56	↓ -0,38	5,14	35,24	4 122,60	2 935,83
SA All Shares (África do Sul)	58 908,31	↑ 0,01	4,33	11,70	60 298,84	50 032,74
MSCI World (Global)	538,83	↓ -0,10	2,53	14,84	544,31	447,58
MSCI Emerging Markets	60 394,23	↑ 0,21	3,26	13,04	62 318,60	52 056,10

Moedas	Fecho	Variação (%)			1 Ano	
		1 Dia	MTD	YTD	Max	Min
<b>Taxa de câmbio</b>						
USD Index	97,0090	↓ -0,04	-0,31	0,84	97,71	89,45
EUR/USD	1,1296	↑ 0,11	0,75	-1,31	1,24	1,12
EUR/CHF	1,1416	↑ 0,37	-2,16	-1,35	1,20	1,12
GBP/USD	1,3037	↓ -0,11	0,10	2,37	1,42	1,24
USD/JPY	112,0000	→ 0,00	-0,92	-1,99	114,55	104,87
<b>Moedas emergentes</b>						
USD/ZAR	13,9976	↓ -0,16	3,36	2,50	15,70	11,91
USD/CNY	6,6881	↓ -0,36	0,26	2,74	6,98	6,26
USD/BRL	3,9042	↑ 0,84	-0,49	-1,50	4,21	3,38
USD/AKZ	318,4729	↓ -0,72	-0,06	-3,01	322,31	222,29
EUR/AKZ	360,3956	↓ -0,02	-1,00	-2,02	363,17	265,18

Commodities	Fecho	Variação (%)			1 Ano	
		1 Dia	MTD	YTD	Max	Min
<b>Matérias-primas</b>						
<b>Energia</b>						
WTI crude	63,76	↓ -0,45	5,95	40,32	76,90	42,36
Brent Crude	71,62	↓ -0,14	4,61	32,97	86,74	49,93
Gás natural	2,52	↓ -2,14	-5,82	-6,18	2,92	2,49
<b>Metais Preciosos</b>						
Ouro	1 273,20	↓ -0,07	-1,58	-0,75	1 354,77	1 160,39
Prata	14,99	↓ -0,09	-1,05	-3,43	17,36	13,89
<b>Outros</b>						
Alumínio	1 837,75	↓ -0,55	-3,10	-1,53	2 602,65	1 775,00
Cobre	297,35	↑ 1,17	0,49	11,95	338,65	256,10
Baltic dry Index	749,00	↑ 1,49	11,32	-39,65	1 774,00	595,00
<b>Commodities (CRY)</b>	187,28	↓ -0,07	1,55	9,89	206,95	168,21

Período	Fecho	Variação (%)			1 Ano	
		1 Dia	MTD	YTD	Max	Min
<b>Taxas de juro</b>						
<b>EUA - Libor USD</b>						
3M	2,59	↓ -0,50	0,04	-7,36	2,82	2,30
6M	2,64	↓ 0,00	-1,06	-8,49	2,91	2,47
12M	2,75	↑ 0,24	1,65	-8,32	3,14	2,68
<b>Zona Euro - EURIBOR</b>						
3M	-0,31	→ 0,00	0,32	-0,32	-0,31	-0,33
6M	-0,23	↓ -0,43	-1,75	2,11	-0,23	-0,27
12M	-0,11	↓ -0,89	0,00	4,27	-0,11	-0,19
<b>Angola - Luibor</b>						
0/n	15,73	→ 0,00	-5,97	-5,97	22,17	15,75
3M	15,97	→ 0,00	-2,34	-2,34	19,97	16,32
6M	16,78	→ 0,00	-1,27	-1,27	21,31	16,91
12M	17,53	→ 0,00	-1,22	-1,22	23,91	17,61
<b>Taxas de Juro de Longo Prazo</b>						
EUA - Treasury 10 anos	2,59	↑ 0,14	7,11	-4,03	3,26	2,34
ZONA EURO - Bond 10 anos	0,08	↑ 21,21	214,29	-66,94	0,66	-0,09