



ESPAÇO ANGOLA

- A extracção e refinação de petróleo contraiu 9,5% em 2018, face ao período homólogo. O desempenho poderá reflectir os constrangimentos estruturais do sector, devido aos desinvestimentos apurados nos últimos anos, com efeitos sobre o crescimento da economia.
- O superavit da balança comercial referente a 2018 situou-se em 24.959,9 milhões USD. O nível corresponde a uma melhoria de 24% face a 2017, o que poderá atenuar a redução das Reservas Internacionais e viabilizar o processo de estabilização macroeconómica.

ESPAÇO INTERNACIONAL

EUA

- A produção industrial registou uma contracção mensal de 0,1%, em Março. O desempenho representa uma redução de 0,2 p.p. em relação ao período anterior e poderá reflectir os receios dos produtores, com efeitos sobre o crescimento da economia e na procura por petróleo.

MERCADOS

Petrolífero

Brent: +0,76% (71,72 USD/barril). As expectativas dos investidores, de sucesso do acordo da OPEP, impulsionaram o crude.

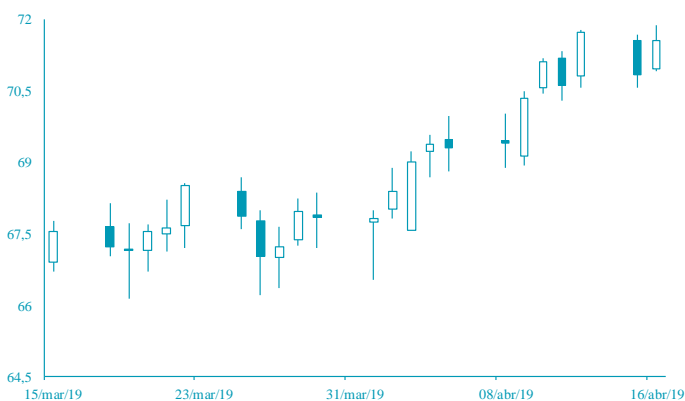

FONTE: Bloomberg

Cambial

GBP: -0,43% (1,3051 USD). As incertezas nas negociações do *Brexit* penalizaram a cotação da libra.

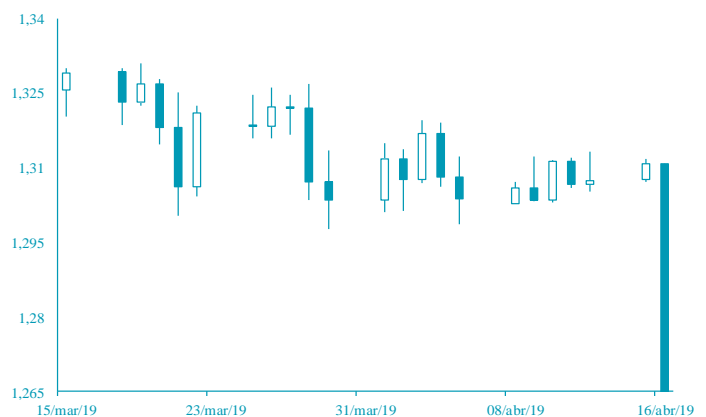

FONTE: Bloomberg

AGENDA ECONÓMICA

País	Indicador Económico	Data/Hora (UTC)	Período	Última Informação	Expectativas Analistas
Reino Unido	Índice de Preços ao Consumidor var. mensal	17/04/2019	Março	0.5%	0.2%
Reino Unido	Índice de Preços ao Consumidor core var. homóloga	17/04/2019	Março	1.8%	1.9%
Zona Euro	Índice de Preços ao Consumidor var. homóloga	17/04/2019	Março F	1.4%	1.4%
Zona Euro	Índice de Preços ao Consumidor var. mensal	17/04/2019	Março	0.3%	1.0%
Cánada	Índice de Preços ao Consumidor var. homóloga	17/04/2019	Março	1.5%	1.9%
Cánada	Índice de Preços ao Consumidor Não ajust. à saz. var. mensal	17/04/2019	Março	0.7%	0.7%
EUA	Balança comercial	17/04/2019	Fevereiro	-\$51.1 b	-\$53.5b

YIELD DOS EUROBONDS AFRICANOS (%)

País	Emissão	Maturidade	12/abr/19	05/abr/19	mar/19	fev/19	jan/19
Angola	04/11/2015	12/11/2025	7,00	6,88	6,86	6,89	7,24
Angola	02/05/2018	05/09/2028	7,58	7,52	7,55	7,59	7,72
Angola	02/05/2018	05/08/2048	8,69	8,58	8,59	8,69	8,81
Egipto	13/02/2018	21/02/2028	6,96	6,78	6,88	6,96	7,65
Senegal	06/03/2018	13/03/2048	7,35	7,30	7,39	7,49	7,68
Nigéria	15/02/2018	23/02/2038	7,79	7,68	7,76	7,80	8,08
Quênia	21/02/2018	28/02/2028	7,13	7,04	7,09	7,05	7,55

Nota: Os Eurobonds foram emitidos em dólares.

INDICADORES DE MERCADO

Índices	Fecho	Variação (%)					1 Ano	
		1 Dia	MTD	YTD	Max	Min		
Dow Jones (EUA)	26 452,66	↑	0,26	2,02	13,40	26 951,81	21 712,53	
S&P 500 (EUA)	2 907,06	↑	0,05	2,56	15,96	2 940,91	2 346,58	
Nasdaq (EUA)	8 000,23	↑	0,30	3,50	20,57	8 133,30	6 190,17	
Dax 30 (Alemanha)	12 101,32	↑	0,67	4,99	14,61	13 204,31	10 279,20	
FTSE 100 (Inglaterra)	7 469,92	↑	0,44	2,62	11,03	7 903,50	6 536,53	
PSI20 (Portugal)	5 397,27	↓	-0,23	3,66	14,07	5 801,45	4 551,84	
Nikkei 225 (Japão)	22 277,97	↑	0,25	5,06	11,31	24 448,07	18 948,58	
Bovespa (Brasil)	94 333,31	↑	1,34	-1,13	7,33	100 438,90	69 068,77	
CSI 300 (China)	4 085,87	↑	0,00	5,51	35,71	4 122,60	2 935,83	
SA All Shares (África do Sul)	58 902,64	↑	1,12	4,32	11,69	60 298,84	50 032,74	
MSCI World (Global)	539,37	↑	0,13	2,63	14,96	544,31	447,58	
MSCI Emerging Markets	60 270,67	↑	0,82	3,05	12,81	62 318,60	52 056,10	

Moedas	Fecho	Variação (%)					1 Ano	
		1 Dia	MTD	YTD	Max	Min		
USD Index	97,0430	↑	0,10	-0,37	0,78	97,71	89,23	
EUR/USD	1,1284	↓	-0,20	0,82	-1,24	1,24	1,12	
EUR/CHF	1,1374	↑	0,21	-2,01	-1,20	1,20	1,12	
GBP/USD	1,3051	↓	-0,43	0,17	2,44	1,43	1,24	
USD/JPY	112,0000	↑	0,03	-1,00	-2,07	114,55	104,87	
Moedas emergentes								
USD/ZAR	14,0205	↓	-0,13	3,81	2,95	15,70	11,91	
USD/CNY	6,7122	↑	0,05	0,29	2,78	6,98	6,26	
USD/BRL	3,8717	↓	-0,26	0,43	-0,59	4,21	3,37	
USD/AKZ	320,7914	↑	0,39	-0,08	-3,03	322,31	222,29	
EUR/AKZ	360,4543	↓	-0,20	-1,19	-2,21	363,17	265,18	

Commodities	Fecho	Variação (%)					1 Ano	
		1 Dia	MTD	YTD	Max	Min		
Energia								
WTI crude	64,05	↑	1,03	7,20	41,97	76,90	42,36	
Brent Crude	71,72	↑	0,76	5,26	33,81	86,74	49,93	
Gás natural	2,57	↓	-0,69	-3,16	-3,52	2,92	2,49	
Metais Preciosos								
Ouro	1 274,07	↓	-1,20	-1,09	-0,26	1 355,73	1 160,39	
Prata	15,00	↑	0,05	-0,58	-2,97	17,36	13,89	
Outros								
Alumínio	1 848,00	↑	0,22	-2,92	-1,34	2 602,65	1 775,00	
Cobre	293,90	↓	-0,12	0,54	12,00	338,65	256,10	
Baltic dry Index	738,00	↑	1,65	8,71	-41,07	1 774,00	595,00	
Commodities (CRY)	187,41	↓	-0,50	1,92	10,29	206,95	168,21	

Período	Fecho	Variação (%)					1 Ano	
		1 Dia	MTD	YTD	Max	Min		
EUA - Libor USD								
3M	2,60	↑	0,16	-0,45	-7,82	2,82	2,30	
6M	2,64	↑	0,25	-0,82	-8,28	2,91	2,47	
12M	2,75	↑	0,52	1,63	-8,34	3,14	2,68	
Zona Euro - EURIBOR								
3M	-0,31	→	0,00	0,32	-0,32	-0,31	-0,33	
6M	-0,23	→	0,00	-1,32	2,53	-0,23	-0,27	
12M	-0,11	→	0,00	0,89	5,13	-0,11	-0,19	
Angola - Luibor								
0/n	15,73	→	0,00	-5,97	-5,97	22,17	15,75	
3M	15,97	→	0,00	-2,34	-2,34	19,97	16,32	
6M	16,78	→	0,00	-1,27	-1,27	21,31	16,91	
12M	17,53	→	0,00	-1,22	-1,22	23,91	17,61	
Taxas de Juro de Longo Prazo								
EUA - Treasury 10 anos	2,59	↑	1,41	8,08	-3,16	3,26	2,34	
ZONA EURO - Bond 10 anos	0,07	↑	17,86	221,43	-64,88	0,66	-0,09	