



ESPAÇO ANGOLA

- **A base monetária em moeda nacional registou uma redução homóloga de 6,3%, em Março.** O desempenho poderá reflectir as medidas restritivas de política monetária do BNA, com efeitos sobre a desaceleração dos níveis de preços e na moderação do crescimento da economia.
- **O saldo da balança comercial referente ao mês de Janeiro apurou um défice de 385,54 milhões USD.** O nível representa uma deterioração face ao superavit de 1.550,34 milhões USD do mês anterior e reflecte a moderação nas exportações (-0,3%) e o aumento significativo das importações (+171,5%), com efeitos sobre as Reservas Internacionais.

ESPAÇO INTERNACIONAL

China

- **A economia deverá crescer 6,3% em 2019, uma desaceleração de 0,3 p.p. face ao ano anterior.** A estimativa do FMI representa uma revisão em alta, de 0,1 p.p. face às estimativas de Janeiro, reflexos do aumento de estímulos fiscais, com efeitos sobre o crescimento mundial.

MERCADOS

Petrolífero

Brent: -1,25% (70,83 USD/barril). O aumento das reservas de petróleo nos EUA, na última semana, pressionou o preço da *commodity*.

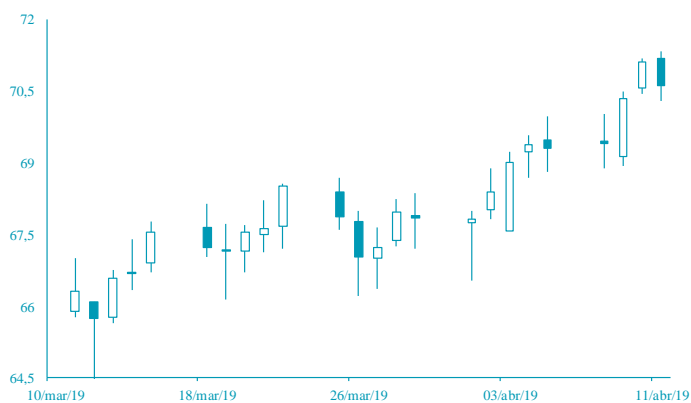

FONTE: Bloomberg

Cambial

GBP: -0,34% (1,3067 USD). O desempenho positivo de alguns indicadores norte-americanos impulsionou o dólar.

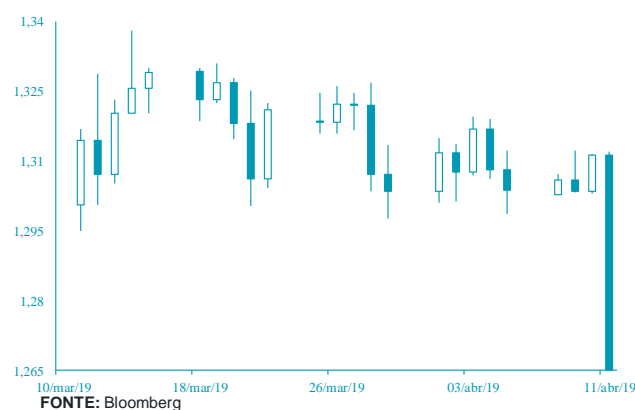

FONTE: Bloomberg

AGENDA ECONÓMICA

País	Indicador Económico	Data/Hora (UTC)	Período	Última Informação	Expectativas Analistas
Alemanha	Taxa de inflação homóloga harmonizada	11/04/2019	Março F	1.4%	1.4%
Alemanha	Taxa de inflação mensal harmonizada	11/04/2019	Março F	0.5%	0.5%
França	Taxa de inflação homóloga	11/04/2019	Março F	1.1%	1.1%
EUA	Pedidos iniciais de subsídios de desemprego	11/04/2019	Abril 06	202k	210k
EUA	Índice de preços no produtor solicitação final var. mensal	11/04/2019	Março	0.1%	0.3%
Rússia	Reservas em ouro e divisas	11/04/2019	Abril 05	489 500 000 000	--
EUA	Índice de preço das importações var. mensal	12/04/2019	Março	0.6%	0.4%

YIELD DOS EUROBONDS AFRICANOS (%)

País	Emissão	Maturidade	05-abr-19	29-mar-19	mar-19	fev-19	jan-19
Angola	04-11-2015	12-11-2025	6,88	6,86	6,86	6,89	7,24
Angola	02-05-2018	05-09-2028	7,52	7,55	7,55	7,59	7,72
Angola	02-05-2018	05-08-2048	8,58	8,59	8,59	8,69	8,81
Egipto	13-02-2018	21-02-2028	6,78	6,88	6,88	6,96	7,65
Senegal	06-03-2018	13-03-2048	7,30	7,39	7,39	7,49	7,68
Nigéria	15-02-2018	23-02-2038	7,68	7,76	7,76	7,80	8,08
Quênia	21-02-2018	28-02-2028	7,04	7,09	7,09	7,05	7,55

Nota: Os Eurobonds foram emitidos em dólares.

INDICADORES DE MERCADO

Índices bolsistas	Índices	Fecho	Variação (%)			1 Ano	
			1 Dia	MTD	YTD	Max	Min
	Dow Jones (EUA)	26 143,05	↓ -0,05	0,83	12,07	26 951,81	21 712,53
	S&P 500 (EUA)	2 888,32	↑ 0,00	1,90	15,22	2 940,91	2 346,58
	Nasdaq (EUA)	7 947,36	↓ -0,21	2,82	19,77	8 133,30	6 190,17
	Dax 30 (Alemanha)	11 935,20	↑ 0,25	3,55	13,03	13 204,31	10 279,20
	FTSE 100 (Inglaterra)	7 417,95	↓ -0,05	1,91	10,25	7 903,50	6 536,53
	PSI20 (Portugal)	5 344,12	↑ 0,36	2,64	12,95	5 801,45	4 551,84
	Nikkei 225 (Japão)	21 870,56	↑ 0,73	3,13	9,27	24 448,07	18 948,58
	Bovespa (Brasil)	94 754,70	↓ -1,25	-0,69	7,81	100 438,90	69 068,77
	CSI 300 (China)	3 993,42	↓ -0,10	3,13	32,64	4 122,60	2 935,83
	SA All Shares (África do Sul)	58 186,19	↓ -0,39	3,05	10,33	60 298,84	50 032,74
	MSCI World (Global)	535,44	↑ 0,01	1,89	14,12	544,31	447,58
	MSCI Emerging Markets	59 813,27	↓ -0,73	2,27	11,95	62 318,60	52 056,10

Taxa de câmbio	Moedas	Fecho	Variação (%)			1 Ano	
			1 Dia	MTD	YTD	Max	Min
	USD Index	97,1770	↑ 0,24	-0,25	0,90	97,71	89,23
	EUR/USD	1,1258	↓ -0,16	0,62	-1,43	1,24	1,12
	EUR/CHF	1,1292	↓ -0,09	-1,35	-0,54	1,20	1,12
	GBP/USD	1,3067	↓ -0,34	0,19	2,46	1,44	1,24
	USD/JPY	111,5700	↑ 0,63	-0,87	-1,94	114,55	104,87
	Moedas emergentes						
	USD/ZAR	14,0073	↑ 0,66	3,22	2,36	15,70	11,91
	USD/CNY	6,7194	↑ 0,05	-0,07	2,41	6,98	6,26
	USD/BRL	3,8248	↓ -0,73	1,58	0,55	4,21	3,37
	USD/AKZ	319,2528	↑ 0,31	0,03	-2,92	320,80	222,29
	EUR/AKZ	358,1753	↓ -0,15	-0,58	-1,61	363,17	265,18

Matérias-primas	Commodities	Fecho	Variação (%)			1 Ano	
			1 Dia	MTD	YTD	Max	Min
	Energia						
	WTI crude	63,58	↓ -1,59	6,17	40,61	76,90	42,36
	Brent Crude	70,83	↓ -1,25	3,96	32,16	86,74	49,93
	Gás natural	2,66	↓ -1,33	0,30	-0,07	2,92	2,49
	Metais Preciosos						
	Ouro	1 292,93	↓ -1,30	0,08	0,93	1 355,73	1 160,39
	Prata	14,97	↓ -1,73	-0,84	-3,22	17,36	13,89
	Outros						
	Alumínio	1 838,75	↓ -0,68	-2,79	-1,21	2 602,65	1 775,00
	Cobre	288,70	↓ -1,32	-0,95	10,28	338,15	255,20
	Baltic dry Index	734,00	↑ 1,24	5,66	-42,72	1 774,00	595,00
	Commodities (CRY)	189,66	↑ 0,58	1,95	10,32	206,95	168,21

Taxas de juro	Período	Fecho	Variação (%)			1 Ano	
			1 Dia	MTD	YTD	Max	Min
	EUA - Libor USD						
	3M	2,58	↓ -0,11	0,14	-7,27	2,82	2,30
	6M	2,63	↓ -0,12	-1,22	-8,65	2,91	2,47
	12M	2,75	↑ 0,15	1,09	-8,83	3,14	2,68
	Zona Euro - EURIBOR						
	3M	-0,31	→ 0,00	0,32	-0,32	-0,31	-0,33
	6M	-0,23	→ 0,00	-1,32	2,53	-0,23	-0,27
	12M	-0,11	→ 0,00	0,00	4,27	-0,11	-0,19
	Angola - Luibor						
	O/n	15,73	→ 0,00	-5,97	-5,97	22,17	15,75
	3M	15,97	→ 0,00	-2,34	-2,34	19,97	16,32
	6M	16,78	→ 0,00	-1,27	-1,27	21,31	16,91
	12M	17,53	→ 0,00	-1,22	-1,22	23,91	17,61
	Taxas de Juro de Longo Prazo						
	EUA - Treasury 10 anos	2,50	↑ 1,30	3,75	-7,04	3,26	2,34
	ZONA EURO - Bond 10 anos	-0,01	↓ -65,38	82,86	-104,96	0,66	-0,09