



## ESPAÇO ANGOLA

- **As Reservas Internacionais Líquidas situaram-se em 10,3 mil milhões USD, em Março.** O montante representa uma redução mensal de 1,4%, o que poderá reflectir a diminuição nas exportações de petróleo, com efeitos sobre a estabilidade macroeconómica do país.
- **A produção petrolífera referente ao mês de Março fixou-se em 1,454 milhões de barris/dia.** O nível representa um aumento de 7 mil barris/dia face ao período anterior e poderá contribuir no aumento da arrecadação de divisas e receitas fiscais para o país, com impactos no crescimento da economia.

## ESPAÇO INTERNACIONAL

### EUA

- **A taxa de crescimento económica poderá situar-se em 2,3% em 2019.** A estimativa do FMI representa uma revisão em baixa, em 0,2 p.p., tal como uma desaceleração de 0,6 p.p. face ao ano anterior, devido a retirada dos estímulos fiscais, com impactos sobre a procura de petróleo.

## MERCADOS

### Petrolífero

**Brent: +1,59% (71,73 USD/barril).** A redução das reservas de gasolina nos EUA, na última semana, impulsionou a cotação do crude.

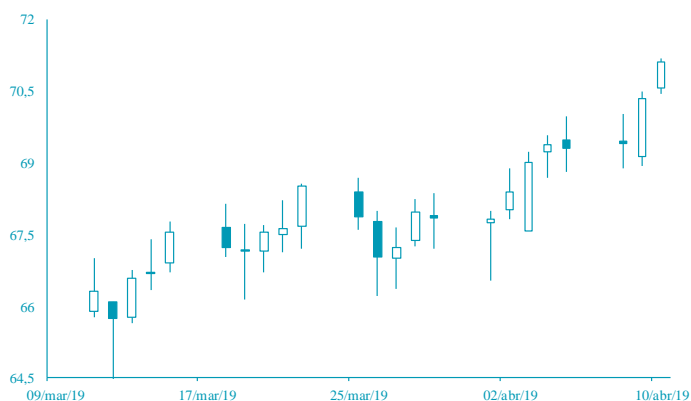

FONTE: Bloomberg

### Cambial

**EUR: +0,05% (1,1276 USD).** As expectativas pela divulgação das actas da última reunião da Reserva Federal pressionou o dólar.

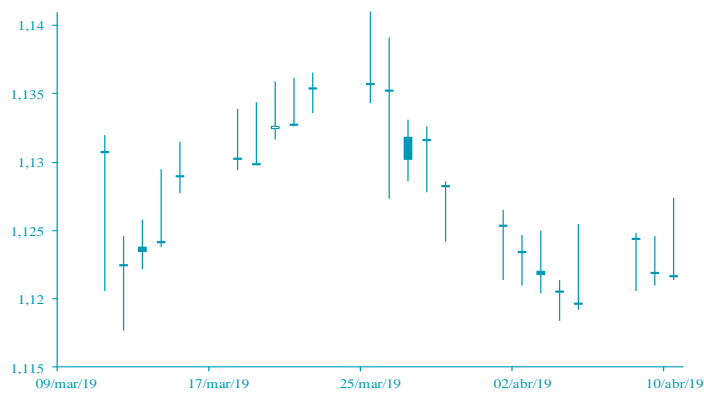

FONTE: Bloomberg

# AGENDA ECONÓMICA

País	Indicador Económico	Data/Hora (UTC)	Período	Última Informação	Expectativas Analistas
EUA	Taxa de inflação mensal	10/04/2019	Março	0.2%	0.3%
EUA	Taxa de inflação mensal excl. alimentos e energia	10/04/2019	Março	0.1%	0.2%
EUA	Orçamento mensal	10/04/2019	Março	-\$234.000.000.000	-\$183.000.000.000
Japão	Agregado monetário M2 var. homóloga	11/04/2019	Março	2.4%	2.4%
Japão	Agregado monetário M3 var. homóloga	11/04/2019	Março	2.1%	2.1%
Alemanha	Taxa de inflação homóloga	11/04/2019	Março F	1.3%	1.3%
Alemanha	Taxa de inflação mensal	11/04/2019	Março F	0.4%	0.4%

## YIELD DOS EUROBONDS AFRICANOS (%)

País	Emissão	Maturidade	05-abr-19	29-mar-19	mar-19	fev-19	jan-19
Angola	04-11-2015	12-11-2025	6,88	6,86	6,86	6,89	7,24
Angola	02-05-2018	05-09-2028	7,52	7,55	7,55	7,59	7,72
Angola	02-05-2018	05-08-2048	8,58	8,59	8,59	8,69	8,81
Egipto	13-02-2018	21-02-2028	6,78	6,88	6,88	6,96	7,65
Senegal	06-03-2018	13-03-2048	7,30	7,39	7,39	7,49	7,68
Nigéria	15-02-2018	23-02-2038	7,68	7,76	7,76	7,80	8,08
Quênia	21-02-2018	28-02-2028	7,04	7,09	7,09	7,05	7,55

**Nota:** Os Eurobonds foram emitidos em dólares.

# INDICADORES DE MERCADO

Índices bolsistas	Índices	Fecho	Variação (%)			1 Ano	
			1 Dia	MTD	YTD	Max	Min
	Dow Jones (EUA)	26 157,16	↑ 0,03	0,88	12,13	26 951,81	21 712,53
	S&P 500 (EUA)	2 888,21	↑ 0,35	1,90	15,21	2 940,91	2 346,58
	Nasdaq (EUA)	7 964,24	↑ 0,69	3,04	20,03	8 133,30	6 190,17
	Dax 30 (Alemanha)	11 905,91	↑ 0,47	3,30	12,76	13 204,31	10 279,20
	FTSE 100 (Inglaterra)	7 421,91	↓ -0,05	1,96	10,31	7 903,50	6 536,53
	PSI20 (Portugal)	5 325,09	↑ 0,94	2,28	12,55	5 801,45	4 551,84
	Nikkei 225 (Japão)	21 711,38	↑ 0,11	2,38	8,48	24 448,07	18 948,58
	Bovespa (Brasil)	95 953,45	↓ -0,35	0,56	9,18	100 438,90	69 068,77
	CSI 300 (China)	4 009,71	↓ -1,86	3,55	33,18	4 122,60	2 935,83
	SA All Shares (África do Sul)	58 411,65	↑ 0,99	3,45	10,76	60 298,84	50 032,74
	MSCI World (Global)	535,37	↑ 0,22	1,87	14,11	544,31	447,58
	MSCI Emerging Markets	60 253,77	↑ 0,03	3,02	12,78	62 318,60	52 056,10

Taxa de câmbio	Moedas	Fecho	Variação (%)			1 Ano	
			1 Dia	MTD	YTD	Max	Min
	USD Index	96,9460	↓ -0,06	-0,36	0,79	97,71	89,23
	EUR/USD	1,1276	↑ 0,05	0,52	-1,54	1,24	1,12
	EUR/CHF	1,1303	↑ 0,28	-1,20	-0,38	1,20	1,12
	GBP/USD	1,3112	↑ 0,59	0,38	2,66	1,44	1,24
	USD/JPY	110,8700	↓ -0,23	-0,23	-1,31	114,55	104,87
	<b>Moedas emergentes</b>						
	USD/ZAR	13,9161	↓ -1,12	4,16	3,29	15,70	11,91
	USD/CNY	6,7160	↑ 0,06	-0,04	2,44	6,98	6,26
	USD/BRL	3,8530	↑ 0,06	2,52	1,47	4,21	3,37
	USD/AKZ	318,2681	↑ 0,01	-0,32	-3,26	320,80	217,46
	EUR/AKZ	358,7203	↓ -0,07	-0,48	-1,51	363,17	265,18

Matérias-primas	Commodities	Fecho	Variação (%)			1 Ano	
			1 Dia	MTD	YTD	Max	Min
	<b>Energia</b>						
	WTI crude	64,61	↑ 0,98	6,98	41,69	76,90	42,36
	Brent Crude	71,73	↑ 1,59	4,58	32,94	86,74	49,93
	Gás natural	2,70	↑ 0,04	1,47	1,09	2,92	2,49
	<b>Metais Preciosos</b>						
	Ouro	1 310,01	↑ 0,43	1,09	1,94	1 358,63	1 160,39
	Prata	15,23	↑ 0,09	0,61	-1,81	17,36	13,89
	<b>Outros</b>						
	Alumínio	1 851,25	↑ 0,37	-2,87	-1,29	2 602,65	1 775,00
	Cobre	292,55	↓ -0,29	-0,78	10,47	338,15	255,20
	Baltic dry Index	725,00	↑ 1,54	6,53	-42,25	1 774,00	595,00
	<b>Commodities (CRY)</b>	188,56	↓ -0,07	3,22	11,70	206,95	168,21

Taxas de juro	Período	Fecho	Variação (%)			1 Ano	
			1 Dia	MTD	YTD	Max	Min
	<b>EUA - Libor USD</b>						
	3M	2,58	↓ -0,31	-0,71	-8,06	2,82	2,30
	6M	2,63	↓ -0,49	-1,17	-8,59	2,91	2,47
	12M	2,75	↓ -0,05	1,60	-8,36	3,14	2,68
	<b>Zona Euro - EURIBOR</b>						
	3M	-0,31	→ 0,00	0,32	-0,32	-0,31	-0,33
	6M	-0,23	→ 0,00	-1,32	2,53	-0,23	-0,27
	12M	-0,11	→ 0,00	0,00	4,27	-0,11	-0,19
	<b>Angola - Luibor</b>						
	O/n	15,73	→ 0,00	-5,97	-5,97	22,17	15,75
	3M	15,97	→ 0,00	-2,34	-2,34	19,97	16,32
	6M	16,78	→ 0,00	-1,27	-1,27	21,31	16,91
	12M	17,53	→ 0,00	-1,22	-1,22	23,91	17,61
	<b>Taxas de Juro de Longo Prazo</b>						
	EUA - Treasury 10 anos	2,46	↓ -1,43	2,94	-7,77	3,26	2,34
	ZONA EURO - Bond 10 anos	-0,03	↑ 160,00	68,57	-109,09	0,66	-0,09