



## ESPAÇO ANGOLA

- **O Fundo Monetário Internacional reviu em baixa a taxa de crescimento económico para o corrente ano.** As novas projecções apontam para um crescimento de 0,4%, tendo reduzido em 2,1 p.p. face às estimativas anteriores, o que poderá influenciar nas condições de vida da população.
- **O BNA determinou que o custo total do crédito concedido pelos bancos comerciais não deverá exceder 7,5% ao ano.** A taxa incidirá apenas sobre o crédito à produção de bens nacionais essenciais de oferta deficitária, o que deverá impactar significativamente os sectores empresarial e bancário.

## ESPAÇO INTERNACIONAL

### Mundo

- **A taxa de crescimento económico para 2019 deverá situar-se em 3,3%.** Os dados constam no *World Economic Outlook* do FMI, de Abril, e representa uma revisão em baixa de 0,2 p.p. em relação às estimativas de Janeiro, o que poderá impactar na procura petrolífera.

## MERCADOS

### Petrolífero

**Brent: -0,69% (70,61 USD/barril).** A perspectiva de desaceleração da economia mundial penalizaram a cotação do crude.

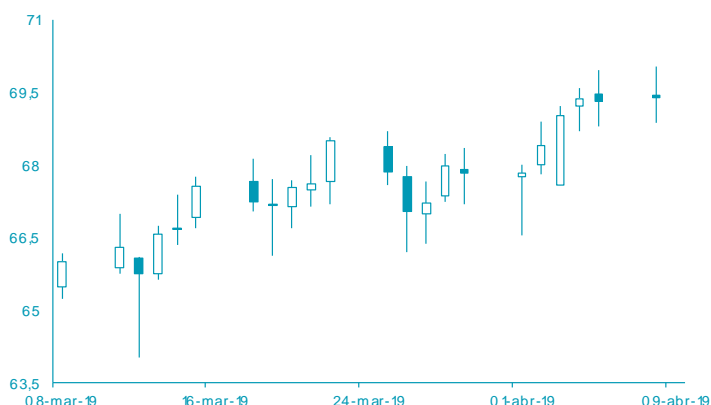

FONTE: Bloomberg

### Cambial

**EUR: +0,03% (1,1270 USD).** A estimativa de desaceleração da economia dos EUA influenciou o desempenho do dólar.

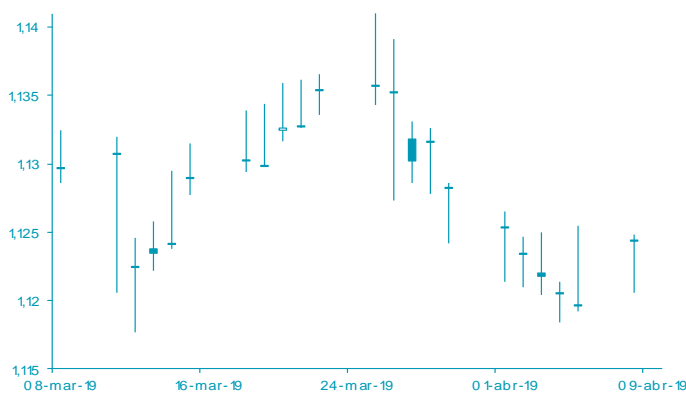

FONTE: Bloomberg

# AGENDA ECONÓMICA

País	Indicador Económico	Data/ Hora (UTC)	Periodo	Última Informação	Expectativas Analistas
Itália	Produção industrial var. mensal	10-04-2019	Fevereiro	1.7%	-0.8%
Reino Unido	Produção industrial var. mensal	10-04-2019	Fevereiro	0.6%	0.1%
Reino Unido	Produção manufactureira var mensal	10-04-2019	Fevereiro	0.8%	0.2%
EUA	Aplicações em hipotecas	10-04-2019	Abril 05	18.6%	--
Zona Euro	Taxa de juro de referência	10-04-2019	Abril 10	0.000%	0.000%
Zona Euro	Taxa da Facilidade de Absorção de Liquidez	10-04-2019	Abril 10	-0.400%	-0.400%
Zona Euro	Taxa Marginal da Facilidade de Cedência de Liquidez	10-04-2019	Abril 10	0.250%	0.250%

## YIELD DOS EUROBONDS AFRICANOS (%)

País	Emissão	Maturidade	05-abr-19	29-mar-19	mar-19	fev-19	jan-19
Angola	04-11-2015	12-11-2025	6,88	6,86	6,86	6,89	7,24
Angola	02-05-2018	05-09-2028	7,52	7,55	7,55	7,59	7,72
Angola	02-05-2018	05-08-2048	8,58	8,59	8,59	8,69	8,81
Egipto	13-02-2018	21-02-2028	6,78	6,88	6,88	6,96	7,65
Senegal	06-03-2018	13-03-2048	7,30	7,39	7,39	7,49	7,68
Nigéria	15-02-2018	23-02-2038	7,68	7,76	7,76	7,80	8,08
Quênia	21-02-2018	28-02-2028	7,04	7,09	7,09	7,05	7,55

**Nota:** Os Eurobonds foram emitidos em dólares.

# INDICADORES DE MERCADO

Índices bolsistas	Índices	Fecho	Variação (%)			1 Ano	
			1 Dia	MTD	YTD	Max	Min
	Dow Jones (EUA)	26.150,58	↓ -0,72	0,86	12,10	26.951,81	21.712,53
	S&P 500 (EUA)	2.878,20	↓ -0,61	1,55	14,81	2.940,91	2.346,58
	Nasdaq (EUA)	7.909,28	↓ -0,56	2,33	19,20	8.133,30	6.190,17
	Dax 30 (Alemanha)	11883,02	↑ 0,27	3,10	12,54	13.204,31	10.279,20
	FTSE 100 (Inglaterra)	7.428,84	↑ 0,04	2,06	10,41	7.903,50	6.536,53
	PSI20 (Portugal)	5.280,49	↑ 0,09	1,42	11,60	5.801,45	4.551,84
	Nikkei 225 (Japão)	21687,57	↓ -0,53	2,27	8,36	24.448,07	18.948,58
	Bovespa (Brasil)	96.291,79	↓ -1,11	0,92	9,56	100.438,90	69.068,77
	CSI 300 (China)	4.085,85	↑ 0,26	5,51	35,71	4.122,60	2.935,83
	SA All Shares (África do Sul)	57.964,91	↑ 0,22	2,66	9,91	60.298,84	50.032,74
	MSCI World (Global)	534,19	↓ -0,49	1,65	13,85	544,31	447,58
	MSCI Emerging Markets	60.235,91	↑ 0,26	2,99	12,75	62.318,60	52.056,10

Taxa de câmbio	Moedas	Fecho	Variação (%)			1 Ano	
			1 Dia	MTD	YTD	Max	Min
	USD Index	97,0060	↓ -0,05	-0,31	0,84	97,71	89,23
	EUR/ USD	1,1270	↑ 0,03	0,46	-1,59	1,24	1,12
	EUR/ CHF	1,1271	↑ 0,15	-1,01	-0,19	1,20	1,12
	GBP/ USD	1,3035	↓ -0,18	0,24	2,51	1,44	1,24
	USD/ JPY	111,1300	↓ -0,30	-0,29	-1,37	114,55	104,87
	<b>Moedas emergentes</b>						
	USD/ ZAR	14,0737	↓ -0,09	3,44	2,58	15,70	11,91
	USD/ CNY	6,7119	↓ -0,07	-0,03	2,45	6,98	6,26
	USD/ BRL	3,8506	↓ -0,58	1,76	0,73	4,21	3,37
	USD/ AKZ	318,2681	↑ 0,01	-0,43	-3,37	320,80	217,14
	EUR/ AKZ	358,9789	↑ 0,03	-0,43	-1,46	363,17	265,18

Matérias-primas	Commodities	Fecho	Variação (%)			1 Ano	
			1 Dia	MTD	YTD	Max	Min
	<b>Energia</b>						
	WTI crude	63,98	↓ -0,65	6,88	41,55	76,90	42,36
	Brent Crude	70,61	↓ -0,69	3,54	31,62	86,74	49,93
	Gás natural	2,70	↓ -0,33	1,54	1,16	2,92	2,49
	<b>Metais Preciosos</b>						
	Ouro	1304,37	↑ 0,50	0,89	1,74	1365,22	1160,39
	Prata	15,22	↓ -0,20	0,67	-1,75	17,36	13,89
	<b>Outros</b>						
	Alumínio	1844,50	↓ -1,06	-2,21	-0,62	2.602,65	1775,00
	Cobre	293,40	↑ 0,07	0,10	11,45	338,15	255,20
	Baltic dry Index	714,00	↑ 0,42	5,22	-42,96	1774,00	595,00
	<b>Commodities (CRY)</b>	188,70	↑ 0,54	2,62	11,05	206,95	168,21

Taxas de juro	Período	Fecho	Variação (%)			1 Ano	
			1 Dia	MTD	YTD	Max	Min
	<b>EUA - Libor USD</b>						
	3M	2,59	↑ 0,14	-0,61	-7,97	2,82	2,30
	6M	2,64	↓ -0,05	-1,05	-8,49	2,91	2,47
	12M	2,75	↑ 0,53	1,45	-8,50	3,14	2,68
	<b>Zona Euro - EURIBOR</b>						
	3M	-0,31	→ 0,00	0,32	-0,32	-0,31	-0,33
	6M	-0,23	↑ 0,43	-1,32	2,53	-0,23	-0,27
	12M	-0,11	→ 0,00	0,00	4,27	-0,11	-0,19
	<b>Angola - Luibor</b>						
	O/ n	15,73	→ 0,00	-5,97	-5,97	22,17	15,75
	3M	15,97	→ 0,00	-2,34	-2,34	19,97	16,32
	6M	16,78	→ 0,00	-1,27	-1,27	21,31	16,91
	12M	17,53	→ 0,00	-1,22	-1,22	23,91	17,61
	<b>Taxas de Juro de Longo Prazo</b>						
	EUA - Treasury 10 anos	2,52	↑ 1,07	4,27	-6,57	3,26	2,34
	ZONA EURO - Bond 10 anos	0,01	→ 0,00	94,29	-101,65	0,66	-0,09