



ESPAÇO ANGOLA

- O crescimento do PIB poderá fixar-se em 0,01% em 2019, segundo dados do BNA. A estimativa representa uma diminuição de 2,79 p.p. em relação à previsão do Orçamento para 2019, devido principalmente a revisão em baixa de 5,8 p.p., para -2,8% do desempenho petrolífero.
- O diferencial cambial reduziu 86,78 p.p. em 2018, ao atingir 28,3% no fecho do ano. A diferença entre a cotação no mercado primário e informal, do kwanza em relação ao dólar, reduziu significativamente, com impactos na menor deterioração das Reservas Internacionais Líquidas.

ESPAÇO INTERNACIONAL

EUA

- As encomendas de fábrica reduziram 0,5% em Fevereiro. O registo representa a menor encomenda de máquinas, equipamentos de transporte e produtos electrónicos, que poderá reflectir a tensão comercial internacional e a moderação do crescimento económico mundial.

MERCADOS

Petrolífero

Brent: +1,08% (71,10 USD/barril). A tensão política na Líbia favoreceu a cotação da *commodity*.

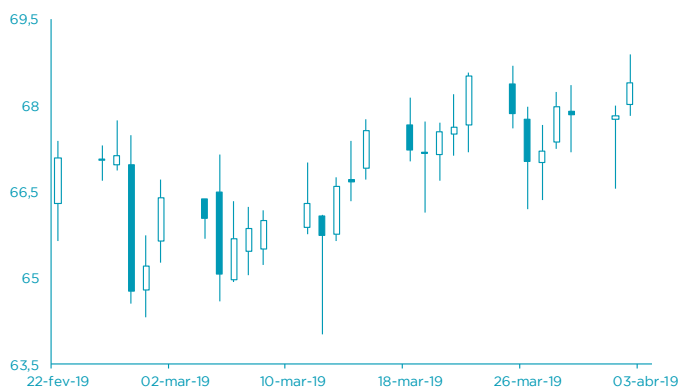

FONTE: Bloomberg

Cambial

EUR: +0,45% (1,1267 USD). A aproximação da reunião do Banco Central Europeu contribuiu para a valorização do euro.

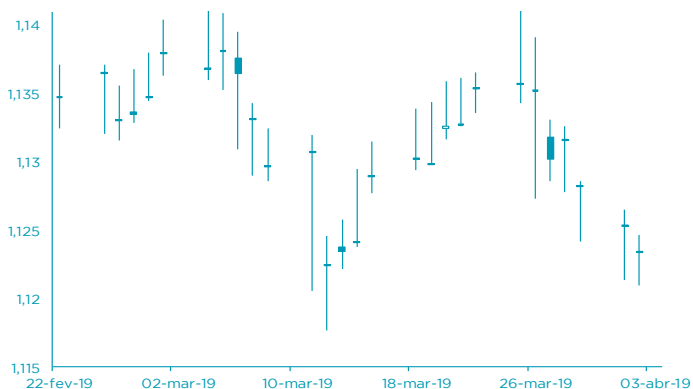

FONTE: Bloomberg

AGENDA ECONÓMICA

País	Indicador Económico	Data/Hora (UTC)	Período	Última Informação	Expectativas Analistas
Itália	Vendas a retalho var. mensal	09-04-2019	Fevereiro	0.5%	-0.2%
Itália	Vendas a retalho var. homóloga	09-04-2019	Fevereiro	1.3%	--
Rússia	Saldo da Conta Corrente	09-04-2019	1T P	38.400.000.000	31.000.000.000
Japão	Encomendas de fábrica var. mensal	10-04-2019	Fevereiro	-5.4%	2.8%
Japão	Índice de preços no produtor var. homóloga	10-04-2019	Março	0.8%	1.0%
França	Produção industrial var. mensal	10-04-2019	Fevereiro	1.3%	-0.5%
França	Produção industrial var. homóloga	10-04-2019	Fevereiro	1.7%	-0.2%

YIELD DOS EUROBONDS AFRICANOS (%)

País	Emissão	Maturidade	29-mar-19	22-mar-19	fev-19	jan-19	dez-18
Angola	04-11-2015	12-11-2025	6,86	6,87	6,89	7,24	8,38
Angola	02-05-2018	05-09-2028	7,55	7,61	7,59	7,72	9,08
Angola	02-05-2018	05-08-2048	8,59	8,64	8,69	8,81	10,00
Egipto	13-02-2018	21-02-2028	6,88	6,76	6,96	7,65	8,21
Senegal	06-03-2018	13-03-2048	7,39	7,41	7,49	7,68	8,30
Nigéria	15-02-2018	23-02-2038	7,76	7,75	7,80	8,08	9,05
Quênia	21-02-2018	28-02-2028	7,09	7,09	7,05	7,55	8,93

Nota: Os Eurobonds foram emitidos em dólares.

INDICADORES DE MERCADO

Índices	Fecho	Variação (%)			1 Ano		
		1 Dia	MTD	YTD	Max	Min	
Dow Jones (EUA)	26.341,02	↓	-0,32	1,59	12,92	26.951,81	21.712,53
S&P 500 (EUA)	2.895,77	↑	0,10	2,17	15,51	2.940,91	2.346,58
Nasdaq (EUA)	7.953,88	↑	0,19	2,91	19,87	8.133,30	6.190,17
Dax 30 (Alemanha)	11.949,26	↓	-0,12	3,67	13,17	13.204,31	10.279,20
FTSE 100 (Inglaterra)	7.454,93	↑	0,04	2,41	10,80	7.903,50	6.536,53
PSI20 (Portugal)	5.313,24	↑	0,04	2,05	12,30	5.801,45	4.551,84
Nikkei 225 (Japão)	21.802,59	↑	0,19	2,81	8,93	24.448,07	18.948,58
Bovespa (Brasil)	97.369,29	↑	0,27	2,05	10,79	100.438,90	69.068,77
CSI 300 (China)	4.075,43	↑	0,45	5,24	35,37	4.122,60	2.935,83
SA All Shares (África do Sul)	58.000,32	↑	0,03	2,72	9,98	60.298,84	50.032,74
MSCI World (Global)	536,81	↑	0,03	2,15	14,41	544,31	447,58
MSCI Emerging Markets	60.079,39	↑	0,49	2,72	12,45	62.318,60	52.056,10

Moedas	Fecho	Variação (%)			1 Ano		
		1 Dia	MTD	YTD	Max	Min	
USD Index	97,0500	↓	-0,35	-0,33	0,82	97,71	89,23
EUR/USD	1,1267	↑	0,45	0,45	-1,61	1,24	1,12
EUR/CHF	1,1255	↑	0,30	-0,82	0,00	1,20	1,12
GBP/USD	1,3059	↑	0,16	0,25	2,53	1,44	1,24
USD/JPY	111,4600	↓	-0,24	-0,38	-1,46	114,55	104,87
Moedas emergentes							
USD/ZAR	14,0867	↓	-0,05	3,17	2,31	15,70	11,91
USD/CNY	6,7164	↑	0,13	-0,02	2,46	6,98	6,26
USD/BRL	3,8732	↑	0,38	1,83	0,79	4,21	3,37
USD/AKZ	318,4698	→	0,00	0,00	-2,95	320,80	217,14
EUR/AKZ	358,8674	↑	0,74	-0,54	-1,56	363,17	265,18

Commodities	Fecho	Variação (%)			1 Ano		
		1 Dia	MTD	YTD	Max	Min	
Energia							
WTI crude	64,40	↑	2,09	7,48	42,35	76,90	42,36
Brent Crude	71,10	↑	1,08	4,17	32,42	86,74	49,93
Gás natural	2,71	↑	1,65	2,29	1,91	2,92	2,49
Metais Preciosos							
Ouro	1.297,89	↑	0,47	0,70	1,55	1.365,22	1.160,39
Prata	15,25	↑	0,93	0,99	-1,44	17,36	13,89
Outros							
Alumínio	1.864,25	↓	-0,41	-2,56	-0,98	2.602,65	1.775,00
Cobre	293,20	↑	1,30	0,44	11,83	338,15	255,20
Baltic dry Index	711,00	↑	1,72	3,63	-43,82	1.774,00	595,00
Commodities (CRY)	187,68	↑	0,34	2,70	11,13	206,95	168,21

Período	Fecho	Variação (%)			1 Ano		
		1 Dia	MTD	YTD	Max	Min	
EUA - Libor USD							
3M	2,59	↓	-0,35	-0,29	-7,68	2,82	2,30
6M	2,65	↓	-0,35	-0,56	-8,03	2,91	2,47
12M	2,74	↓	-0,47	1,49	-8,46	3,14	2,68
Zona Euro - EURIBOR							
3M	-0,31	→	0,00	0,32	-0,32	-0,31	-0,33
6M	-0,23	→	0,00	-1,32	2,53	-0,23	-0,27
12M	-0,11	→	0,00	0,00	4,27	-0,11	-0,19
Angola - Luibor							
O/n	15,73	→	0,00	-5,97	-5,97	22,17	15,75
3M	15,97	→	0,00	-2,34	-2,34	19,97	16,32
6M	16,78	→	0,00	-1,27	-1,27	21,31	16,91
12M	17,53	→	0,00	-1,22	-1,22	23,91	17,61
Taxas de Juro de Longo Prazo							
EUA - Treasury 10 anos	2,52	↑	1,07	4,27	-6,57	3,26	2,34
ZONA EURO - Bond 10 anos	0,01	→	0,00	94,29	-101,65	0,66	-0,09