



ESPAÇO ANGOLA

- As receitas fiscais petrolíferas registaram redução mensal de 28%, em Fevereiro, para 265,71 mil milhões KZ. A diminuição das receitas reflecte a redução da produção em 1,4%, que superou a contribuição do aumento do preço em 4,7%, com impactos sobre a gestão de tesouraria do Estado.
- O crédito ao sector privado em moeda nacional fixou-se em 2.791,13 mil milhões Kz, no mês de Fevereiro. O registo representa uma redução homóloga de 2%, e reflecte o impacto da incerteza sobre a gestão do crédito mal parado, o que influenciará o crescimento da economia.

ESPAÇO INTERNACIONAL

Zona Euro

- O índice de Preços no Produtor (IPP) registou variação homóloga de 3% em Fevereiro. O desempenho representa um incremento mensal de 0,1 p.p., em consequência do incremento dos custos da energia, o que poderá aumentar o preço das exportações para Angola.

MERCADOS

Petrolífero

Brent: +0,52% (69,37 USD/barril). A redução da produção de crude na Venezuela favoreceu a cotação da *commodity*.

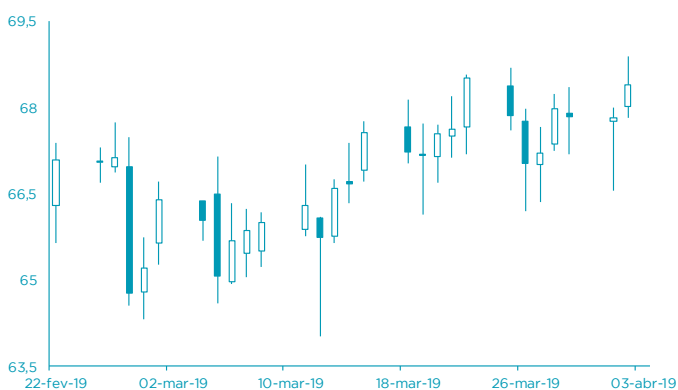

FONTE: Bloomberg

Cambial

EUR: -0,08% (1,1197 USD). A divulgação da moderação da actividade industrial penalizou o euro.

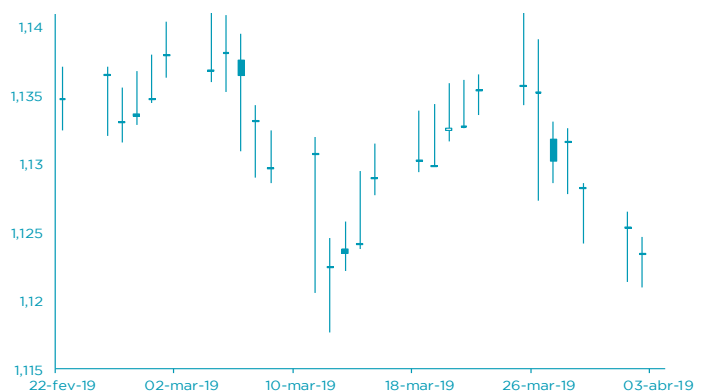

FONTE: Bloomberg

AGENDA ECONÓMICA

País	Indicador Económico	Data/Hora (UTC)	Periodo	Última Informação	Expectativas Analistas
Japão	PMI composto Nikkei	03-04-2019	Março	50.7	--
Japão	PMI serviço Nikkei	03-04-2019	Março	52.3	--
Rússia	PMI serviço Markit	03-04-2019	Março	55.3	55.0
Itália	PMI composto Markit	03-04-2019	Março	49.6	49.8
França	PMI serviço Markit	03-04-2019	Março F	48.7	48.7
França	PMI composto Markit	03-04-2019	Março F	48.7	48.7
Alemanha	PMI serviço Markit	03-04-2019	Março F	54.9	54.9

YIELD DOS EUROBONDS AFRICANOS (%)

País	Emissão	Maturidade	29-mar-19	22-mar-19	fev-19	jan-19	dez-18
Angola	04-11-2015	12-11-2025	6,86	6,87	6,89	7,24	8,38
Angola	02-05-2018	05-09-2028	7,55	7,61	7,59	7,72	9,08
Angola	02-05-2018	05-08-2048	8,59	8,64	8,69	8,81	10,00
Egipto	13-02-2018	21-02-2028	6,88	6,76	6,96	7,65	8,21
Senegal	06-03-2018	13-03-2048	7,39	7,41	7,49	7,68	8,30
Nigéria	15-02-2018	23-02-2038	7,76	7,75	7,80	8,08	9,05
Quênia	21-02-2018	28-02-2028	7,09	7,09	7,05	7,55	8,93

Nota: Os Eurobonds foram emitidos em dólares.

INDICADORES DE MERCADO

Índices	Fecha	Variação (%)				1 Ano	
		1 Dia	MTD	YTD	Max	Min	
Dow Jones (EUA)	26.179,13	↓	-0,30	0,97	12,22	26.951,81	21.712,53
S&P 500 (EUA)	2.867,24	↑	0,00	1,16	14,38	2.940,91	2.346,58
Nasdaq (EUA)	7.848,69	↑	0,25	1,54	18,29	8.133,30	6.190,17
Dax 30 (Alemanha)	11.754,79	↑	0,62	1,98	11,33	13.204,31	10.279,20
FTSE 100 (Inglaterra)	7.389,25	↓	-0,03	1,51	9,83	7.903,50	6.536,53
PSI20 (Portugal)	5.287,05	↑	0,54	1,54	11,74	5.801,45	4.551,84
Nikkei 225 (Japão)	21.713,21	↑	0,97	2,39	8,49	24.448,07	18.948,58
Bovespa (Brasil)	95.386,76	↓	-0,70	-0,03	8,53	100.438,90	69.068,77
CSI 300 (China)	4.022,16	↑	1,28	3,87	33,60	4.026,50	2.935,83
SA All Shares (África do Sul)	57.455,29	↑	0,52	1,76	8,95	60.298,84	50.032,74
MSCI World (Global)	532,10	↑	0,12	1,25	13,41	544,31	447,58
MSCI Emerging Markets	59.077,83	↑	0,15	1,01	10,58	62.318,60	52.056,10

Moedas	Fecha	Variação (%)				1 Ano	
		1 Dia	MTD	YTD	Max	Min	
USD Index	97,3610	↑	0,13	-0,12	1,03	97,71	89,23
EUR/USD	1,1197	↓	-0,08	-0,01	-2,05	1,24	1,12
EUR/CHF	1,1177	↓	-0,17	-0,34	0,48	1,20	1,12
GBP/USD	1,3077	↓	-0,32	1,19	3,48	1,44	1,24
USD/JPY	111,3500	↓	-0,06	-0,60	-1,68	114,55	104,87
Moedas emergentes							
USD/ZAR	14,2268	↑	0,16	2,72	1,86	15,70	11,80
USD/CNY	6,7232	↑	0,17	0,03	2,51	6,98	6,26
USD/BRL	3,8505	↓	-1,80	1,70	0,67	4,21	3,30
USD/AKZ	317,8164	↓	-0,13	0,08	-2,87	320,80	217,14
EUR/AKZ	355,6327	↓	-0,09	0,20	-0,83	363,17	262,43

Commodities	Fecha	Variação (%)				1 Ano	
		1 Dia	MTD	YTD	Max	Min	
Energia							
WTI crude	62,58	↑	1,61	4,39	38,25	76,90	42,36
Brent Crude	69,37	↑	0,52	1,97	29,63	86,74	49,93
Gás natural	2,68	↓	-0,89	0,68	0,30	2,92	2,49
Metais Preciosos							
Ouro	1.289,65	→	0,00	-0,10	0,74	1.365,22	1.160,39
Prata	15,12	↑	0,11	0,22	-2,19	17,36	13,89
Outros							
Alumínio	1.876,00	↓	-0,90	-1,61	-0,01	2.602,65	1.775,00
Cobre	290,55	↓	-0,65	0,03	11,38	338,15	255,20
Baltic dry Index	685,00	↓	-0,58	-2,18	-46,97	1.774,00	595,00
Commodities (CRY)	185,46	↑	0,93	1,43	9,76	206,95	168,21

Período	Fecha	Variação (%)				1 Ano	
		1 Dia	MTD	YTD	Max	Min	
EUA - Libor USD							
3M	2,60	↑	0,31	-0,16	-7,56	2,82	2,30
6M	2,66	↑	0,70	0,36	-7,18	2,91	2,46
12M	2,71	↑	0,61	0,71	-9,16	3,14	2,67
Zona Euro - EURIBOR							
3M	-0,31	→	0,00	0,32	-0,32	-0,31	-0,33
6M	-0,23	→	0,00	0,00	3,80	-0,23	-0,27
12M	-0,11	→	0,00	0,00	4,27	-0,11	-0,19
Angola - Luibor							
O/n	15,73	→	0,00	-5,97	-5,97	22,17	15,75
3M	15,97	→	0,00	-2,34	-2,34	19,97	16,32
6M	16,78	→	0,00	-1,27	-1,27	21,31	16,91
12M	17,53	→	0,00	-1,22	-1,22	23,91	17,61
Taxas de Juro de Longo Prazo							
EUA - Treasury 10 anos	2,47	↓	-1,07	4,73	-6,17	3,26	2,34
ZONA EURO - Bond 10 anos	-0,05	↑	88,46	85,71	-104,13	0,66	-0,09