



ESPAÇO ANGOLA

- O Comité de Política Monetária manteve as principais taxas inalteradas. A Taxa BNA manteve-se em 15,75%, como resultado das perspectivas de continuidade do processo de desaceleração da inflação, com impactos sobre o poder de compra dos consumidores e crescimento económico.
- A conta de bens registou durante os primeiros dois meses do ano uma redução de 65% face ao bimestre anterior. O montante fixou-se em 1.393,93 milhões USD e a variação poderá influenciar a arrecadação de receitas, com reflexo sobre o desempenho da economia.

ESPAÇO INTERNACIONAL

Reino Unido

- A taxa de crescimento económico apurada no IV^o trimestre de 2018 situou-se em 1,4%. O actual nível representa uma desaceleração de 0,2 p.p., face ao período anterior, o que poderá reflectir as incertezas sobre a efectivação do Brexit, e influenciar o crescimento económico mundial.

MERCADOS

Petrolífero

Brent: +0,91% (69,01 USD/barril). O optimismo dos investidores sobre o crescimento da China impulsionou a cotação da *commodity*.

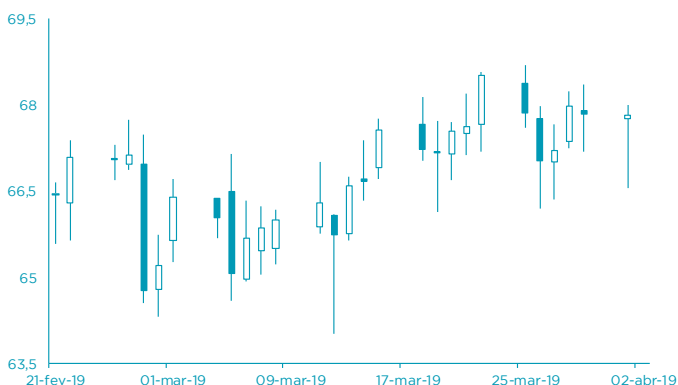

FONTE: Bloomberg

Cambial

EUR: -0,11% (1,1206 USD). O fortalecimento do sector manufactureiro impulsionou o desempenho do dólar.

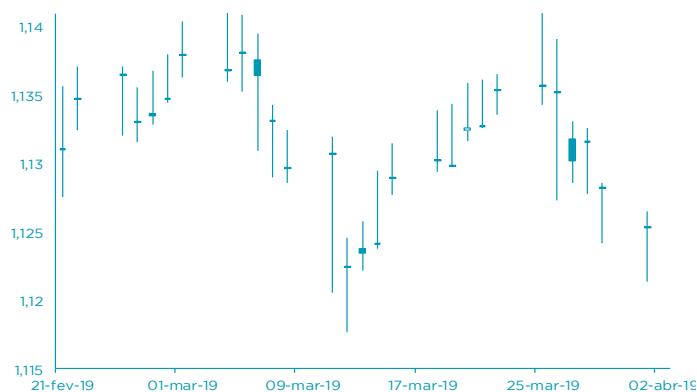

FONTE: Bloomberg

AGENDA ECONÓMICA

País	Indicador Económico	Data/Hora (UTC)	Período	Última Informação	Expectativas Analistas
Japão	Base Monetária var. homóloga	02-04-2019	Março	4.6%	--
Reino Unido	PMI construção Markit	02-04-2019	Março	49.5	49.7
EUA	Encomenda de bens duráveis	02-04-2019	Fevereiro P	0.3%	-1.8%
Japão	PMI composto Nikkei	03-04-2019	Março	50.7	--
Japão	PMI serviço Nikkei	03-04-2019	Março	52.3	--
Rússia	PMI serviço Markit	03-04-2019	Março	55.3	55.0
Itália	PMI composto Markit	03-04-2019	Março	49.6	49.8

YIELD DOS EUROBONDS AFRICANOS (%)

País	Emissão	Maturidade	29-mar-19	22-mar-19	fev-19	jan-19	dez-18
Angola	04-11-2015	12-11-2025	6,86	6,87	6,89	7,24	8,38
Angola	02-05-2018	05-09-2028	7,55	7,61	7,59	7,72	9,08
Angola	02-05-2018	05-08-2048	8,59	8,64	8,69	8,81	10,00
Egipto	13-02-2018	21-02-2028	6,88	6,76	6,96	7,65	8,21
Senegal	06-03-2018	13-03-2048	7,39	7,41	7,49	7,68	8,30
Nigéria	15-02-2018	23-02-2038	7,76	7,75	7,80	8,08	9,05
Quênia	21-02-2018	28-02-2028	7,09	7,09	7,05	7,55	8,93

Nota: Os Eurobonds foram emitidos em dólares.

INDICADORES DE MERCADO

Índices	Fecho	Variação (%)			1 Ano	
		1 Dia	MTD	YTD	Max	Min
Dow Jones (EUA)	26.258,42	↑ 1,27	1,27	12,56	26.951,81	21.712,53
S&P 500 (EUA)	2.867,19	↑ 1,16	1,16	14,37	2.940,91	2.346,58
Nasdaq (EUA)	7.828,91	↑ 1,29	1,29	17,99	8.133,30	6.190,17
Dax 30 (Alemanha)	11.685,86	↑ 0,03	1,39	10,67	13.204,31	10.279,20
FTSE 100 (Inglaterra)	7.350,83	↑ 0,46	0,98	9,26	7.903,50	6.536,53
PSI20 (Portugal)	5.272,95	↑ 0,28	1,27	11,44	5.801,45	4.551,84
Nikkei 225 (Japão)	21.505,31	↓ -0,02	1,41	7,45	24.448,07	18.948,58
Bovespa (Brasil)	96.054,45	↑ 0,67	0,67	9,29	100.438,90	69.068,77
CSI 300 (China)	3.971,29	↓ -0,07	2,56	31,91	3.988,10	2.935,83
SA All Shares (África do Sul)	56.874,77	↓ -0,41	0,73	7,85	60.298,84	50.032,74
MSCI World (Global)	531,45	↑ 1,13	1,13	13,27	544,31	447,58
MSCI Emerging Markets	58.991,90	↑ 0,86	0,86	10,42	62.318,60	52.056,10

Moedas	Fecho	Variação (%)			1 Ano	
		1 Dia	MTD	YTD	Max	Min
USD Index	97,2320	↓ -0,05	0,13	1,29	97,71	89,23
EUR/USD	1,1206	↓ -0,11	-0,22	-2,26	1,24	1,12
EUR/CHF	1,1196	↑ 0,29	-0,23	0,59	1,20	1,12
GBP/USD	1,3119	↑ 0,64	-0,06	2,20	1,44	1,24
USD/JPY	111,4200	↑ 0,51	-0,50	-1,58	114,55	104,87
Moedas emergentes						
USD/ZAR	14,2043	↓ -2,05	1,75	0,90	15,70	11,79
USD/CNY	6,7115	↓ -0,01	-0,15	2,33	6,98	6,26
USD/BRL	3,9210	↑ 0,49	1,83	0,80	4,21	3,30
USD/AKZ	318,2233	↑ 0,14	0,13	-2,83	320,80	217,14
EUR/AKZ	355,9408	↓ -0,29	0,41	-0,62	363,17	262,43

Commodities	Fecho	Variação (%)			1 Ano	
		1 Dia	MTD	YTD	Max	Min
Energia						
WTI crude	61,59	↑ 2,41	2,59	35,87	76,90	42,36
Brent Crude	69,01	↑ 0,91	1,13	28,55	86,74	49,93
Gás natural	2,71	↑ 1,73	1,50	1,12	2,92	2,49
Metais Preciosos						
Ouro	1.289,65	↓ -0,21	-0,50	0,34	1.365,22	1.160,39
Prata	15,10	↓ -0,13	-0,64	-3,03	17,36	13,89
Outros						
Alumínio	1.893,00	↑ 0,36	-0,90	0,71	2.602,65	1.775,00
Cobre	292,45	↓ -0,39	-0,48	10,81	338,15	255,20
Baltic dry Index	689,00	↓ -0,43	-0,58	-46,11	1.774,00	595,00
Commodities (CRY)	183,75	↑ 0,23	0,93	9,22	206,95	168,21

Período	Fecho	Variação (%)			1 Ano	
		1 Dia	MTD	YTD	Max	Min
EUA - Libor USD						
3M	2,59	↓ -0,36	-0,59	-7,40	2,82	2,30
6M	2,64	↓ -0,36	-0,98	-7,52	2,91	2,46
12M	2,69	↑ 0,42	-5,38	-9,81	3,14	2,67
Zona Euro - EURIBOR						
3M	-0,31	↑ 0,65	-0,65	-0,65	-0,31	-0,33
6M	-0,23	↑ 0,44	0,44	3,80	-0,23	-0,27
12M	-0,11	↑ 2,75	-3,70	4,27	-0,11	-0,19
Angola - Luibor						
O/n	15,73	→ 0,00	-5,97	-5,97	22,17	15,75
3M	15,97	→ 0,00	-2,34	-2,34	19,97	16,32
6M	16,78	→ 0,00	-1,27	-1,27	21,31	16,91
12M	17,53	→ 0,00	-1,22	-1,22	23,91	17,61
Taxas de Juro de Longo Prazo						
EUA - Treasury 10 anos	2,37	↓ -2,33	-13,10	-12,10	3,26	2,34
ZONA EURO - Bond 10 anos	-0,08	↑ 440,00	-145,90	-134,71	0,66	-0,09